

CONTO DEL BILANCIO - GESTIONE DELLE ENTRATE ANNO 2021

TITOLO, TIPOLOGIA	DENOMINAZIONE	Residui attivi al 1/1/2021 (RS)		Riscossioni in c/residui (RR)		Riaccertamento residui (R) (3)		Maggiori o minori entrate di competenza =A-CP (5)	Residui attivi da esercizi precedenti (EP=RS-RR+R)		
		Previsioni definitive di competenza (CP)		Riscossioni in c/competenza (RC)		Accertamenti (A) (4)			Residui attivi da esercizio di competenza (EC=A-RC)		
		Previsioni definitive di cassa (CS)		Totale riscossioni (TR=RR+RC)		Maggiori o minori entrate di cassa =TR-CS (5)			Totale residui attivi da riportare (TR=EP+EC)		
	FONDO PLURIENNALE VINCOLATO PER SPESE CORRENTI (1)	CP	14.334,54								
	FONDO PLURIENNALE VINCOLATO PER SPESE IN CONTO CAPITALE (1)	CP	729.780,00								
	FONDO PLURIENNALE VINCOLATO PER ATTIVITÀ FINANZIARIE	CP	0,00								
	UTILIZZO AVANZO DI AMMINISTRAZIONE (2)	CP	3.508.269,60								
	-di cui Utilizzo Fondo anticipazioni di liquidità	CP	0,00								
Titolo 1	Entrate correnti di natura tributaria, contributiva e perequativa										
10101	Tipologia 101 Imposte, tasse e proventi assimilati	RS	11.019.276,79	RR	502.303,24	R	-225.754,71		EP	10.291.218,84	
		CP	4.580.569,90	RC	3.174.653,50	A	4.646.775,41	CP	66.205,51	EC	1.472.121,91
		CS	11.076.731,80	TR	3.676.956,74	CS	-7.399.775,06		TR	11.763.340,75	
10102	Tipologia 102 Tributi destinati al finanziamento della sanità	RS	0,00	RR	0,00	R	0,00		EP	0,00	
		CP	0,00	RC	0,00	A	0,00	CP	0,00	EC	0,00
		CS	0,00	TR	0,00	CS	0,00		TR	0,00	
10103	Tipologia 103 Tributi devoluti e regolati alle autonomie speciali	RS	0,00	RR	0,00	R	0,00		EP	0,00	
		CP	0,00	RC	0,00	A	0,00	CP	0,00	EC	0,00
		CS	0,00	TR	0,00	CS	0,00		TR	0,00	
10104	Tipologia 104 Compartecipazioni di tributi	RS	0,00	RR	0,00	R	0,00		EP	0,00	
		CP	0,00	RC	0,00	A	0,00	CP	0,00	EC	0,00
		CS	0,00	TR	0,00	CS	0,00		TR	0,00	
10301	Tipologia 301 Fondi perequativi da Amministrazioni Centrali	RS	0,00	RR	0,00	R	0,00		EP	0,00	
		CP	0,00	RC	0,00	A	0,00	CP	0,00	EC	0,00
		CS	0,00	TR	0,00	CS	0,00		TR	0,00	
10302	Tipologia 302 Fondi perequativi dalla Regione o Provincia autonoma	RS	0,00	RR	0,00	R	0,00		EP	0,00	
		CP	0,00	RC	0,00	A	0,00	CP	0,00	EC	0,00
		CS	0,00	TR	0,00	CS	0,00		TR	0,00	
10000	Totale Titolo 1 Entrate correnti di natura tributaria, contributiva e perequativa	RS	11.019.276,79	RR	502.303,24	R	-225.754,71		EP	10.291.218,84	
		CP	4.580.569,90	RC	3.174.653,50	A	4.646.775,41	CP	66.205,51	EC	1.472.121,91
		CS	11.076.731,80	TR	3.676.956,74	CS	-7.399.775,06		TR	11.763.340,75	
Titolo 2	Trasferimenti correnti										

CONTO DEL BILANCIO - GESTIONE DELLE ENTRATE ANNO 2021

TITOLO, TIPOLOGIA	DENOMINAZIONE	Residui attivi al 1/1/2021 (RS)		Riscossioni in c/residui (RR)		Riaccertamento residui (R) ⁽³⁾		Maggiori o minori entrate di competenza =A-CP ⁽⁵⁾	Residui attivi da esercizi precedenti (EP=RS-RR+R)		
		Previsioni definitive di competenza (CP)		Riscossioni in c/competenza (RC)		Accertamenti (A) ⁽⁴⁾			Residui attivi da esercizio di competenza (EC=A-RC)		
		Previsioni definitive di cassa (CS)		Totale riscossioni (TR=RR+RC)		Maggiori o minori entrate di cassa =TR-CS ⁽⁵⁾			Totale residui attivi da riportare (TR=EP+EC)		
20101	Tipologia 101 Trasferimenti correnti da Amministrazioni pubbliche	RS	2.343.447,14	RR	1.231.574,79	R	0,00	CP	-1.557.510,00	EP	1.111.872,35
		CP	9.418.544,74	RC	6.839.785,25	A	7.861.034,74			EC	1.021.249,49
		CS	11.080.882,50	TR	8.071.360,04	CS	-3.009.522,46			TR	2.133.121,84
20102	Tipologia 102 Trasferimenti correnti da Famiglie	RS	0,00	RR	0,00	R	0,00	CP	-14.400,00	EP	0,00
		CP	14.400,00	RC	0,00	A	0,00			EC	0,00
		CS	14.400,00	TR	0,00	CS	-14.400,00			TR	0,00
20103	Tipologia 103 Trasferimenti correnti da Imprese	RS	0,00	RR	0,00	R	0,00	CP	0,00	EP	0,00
		CP	0,00	RC	0,00	A	0,00			EC	0,00
		CS	0,00	TR	0,00	CS	0,00			TR	0,00
20104	Tipologia 104 Trasferimenti correnti da Istituzioni Sociali Private	RS	0,00	RR	0,00	R	0,00	CP	0,00	EP	0,00
		CP	0,00	RC	0,00	A	0,00			EC	0,00
		CS	0,00	TR	0,00	CS	0,00			TR	0,00
20105	Tipologia 105 Trasferimenti correnti dall'Unione Europea e dal Resto del Mondo	RS	146.782,38	RR	0,00	R	0,00	CP	-499.559,26	EP	146.782,38
		CP	650.732,21	RC	36.373,03	A	151.172,95			EC	114.799,92
		CS	754.940,65	TR	36.373,03	CS	-718.567,62			TR	261.582,30
20000	Totale Titolo 2 Trasferimenti correnti	RS	2.490.229,52	RR	1.231.574,79	R	0,00	CP	-2.071.469,26	EP	1.258.654,73
		CP	10.083.676,95	RC	6.876.158,28	A	8.012.207,69			EC	1.136.049,41
		CS	11.850.223,15	TR	8.107.733,07	CS	-3.742.490,08			TR	2.394.704,14
Titolo 3		<i>Entrate extratributarie</i>									
30100	Tipologia 100 Vendita di beni e servizi e proventi derivanti dalla gestione dei beni	RS	6.138.031,13	RR	353.035,76	R	-442.248,42	CP	-931.920,07	EP	5.342.746,95
		CP	2.128.761,42	RC	638.436,81	A	1.196.841,35			EC	558.404,54
		CS	3.087.541,60	TR	991.472,57	CS	-2.096.069,03			TR	5.901.151,49
30200	Tipologia 200 Proventi derivanti dall'attività di controllo e repressione delle irregolarità e degli illeciti	RS	261.181,43	RR	15.110,17	R	-2.077,23	CP	-56.335,80	EP	243.994,03
		CP	82.000,00	RC	23.500,00	A	25.664,20			EC	2.164,20
		CS	182.000,00	TR	38.610,17	CS	-143.389,83			TR	246.158,23
30300	Tipologia 300 Interessi attivi	RS	0,00	RR	0,00	R	0,00	CP	-4.612,90	EP	0,00
		CP	6.000,00	RC	1.387,10	A	1.387,10			EC	0,00
		CS	6.000,00	TR	1.387,10	CS	-4.612,90			TR	0,00
30400	Tipologia 400 Altre entrate da redditi da capitale	RS	0,00	RR	0,00	R	0,00	CP	0,00	EP	0,00
		CP	0,00	RC	0,00	A	0,00			EC	0,00

CONTO DEL BILANCIO - GESTIONE DELLE ENTRATE ANNO 2021

TITOLO, TIPOLOGIA	DENOMINAZIONE	Residui attivi al 1/1/2021 (RS)		Riscossioni in c/residui (RR)		Riaccertamento residui (R) ⁽³⁾		Maggiori o minori entrate di competenza =A-CP ⁽⁵⁾	Residui attivi da esercizi precedenti (EP=RS-RR+R)		
		Previsioni definitive di competenza (CP)		Riscossioni in c/competenza (RC)		Accertamenti (A) ⁽⁴⁾			Residui attivi da esercizio di competenza (EC=A-RC)		
		Previsioni definitive di cassa (CS)		Totale riscossioni (TR=RR+RC)		Maggiori o minori entrate di cassa =TR-CS ⁽⁵⁾			Totale residui attivi da riportare (TR=EP+EC)		
		CS	0,00	TR	0,00	CS	0,00			TR	0,00
30500	Tipologia 500 Rimborsi e altre entrate correnti	RS	605.228,88	RR	12.066,49	R	0,00		EP	593.162,39	
		CP	166.857,87	RC	96.907,54	A	562.302,23	CP	395.444,36	EC	465.394,69
		CS	772.095,07	TR	108.974,03	CS	-663.121,04		TR	1.058.557,08	
30000	Totale Titolo 3 Entrate extratributarie	RS	7.004.441,44	RR	380.212,42	R	-444.325,65		EP	6.179.903,37	
		CP	2.383.619,29	RC	760.231,45	A	1.786.194,88	CP	-597.424,41	EC	1.025.963,43
		CS	4.047.636,67	TR	1.140.443,87	CS	-2.907.192,80		TR	7.205.866,80	
Titolo 4 Entrate in conto capitale											
40100	Tipologia 100 Tributi in conto capitale	RS	0,00	RR	0,00	R	0,00		EP	0,00	
		CP	0,00	RC	0,00	A	0,00	CP	0,00	EC	0,00
		CS	0,00	TR	0,00	CS	0,00		TR	0,00	
40200	Tipologia 200 Contributi agli investimenti	RS	4.280.610,87	RR	352.578,29	R	0,00		EP	3.928.032,58	
		CP	23.590.632,30	RC	1.180.618,48	A	2.493.713,39	CP	-21.096.918,91	EC	1.313.094,91
		CS	32.091.705,81	TR	1.533.196,77	CS	-30.558.509,04		TR	5.241.127,49	
40300	Tipologia 300 Altri trasferimenti in conto capitale	RS	65.904,07	RR	0,00	R	0,00		EP	65.904,07	
		CP	462.500,00	RC	4.602,44	A	4.602,44	CP	-457.897,56	EC	0,00
		CS	528.404,07	TR	4.602,44	CS	-523.801,63		TR	65.904,07	
40400	Tipologia 400 Entrate da alienazione di beni materiali e immateriali	RS	107.740,00	RR	300,00	R	-107.440,00		EP	0,00	
		CP	100.000,00	RC	120.430,00	A	120.430,00	CP	20.430,00	EC	0,00
		CS	207.740,00	TR	120.730,00	CS	-87.010,00		TR	0,00	
40500	Tipologia 500 Altre entrate in conto capitale	RS	20.590,63	RR	20.448,06	R	0,00		EP	142,57	
		CP	200.000,00	RC	79.731,96	A	87.523,73	CP	-112.476,27	EC	7.791,77
		CS	220.590,63	TR	100.180,02	CS	-120.410,61		TR	7.934,34	
40000	Totale Titolo 4 Entrate in conto capitale	RS	4.474.845,57	RR	373.326,35	R	-107.440,00		EP	3.994.079,22	
		CP	24.353.132,30	RC	1.385.382,88	A	2.706.269,56	CP	-21.646.862,74	EC	1.320.886,68
		CS	33.048.440,51	TR	1.758.709,23	CS	-31.289.731,28		TR	5.314.965,90	
Titolo 5 Entrate da riduzione di attività finanziarie											
50100	Tipologia 100 Alienazione di attività finanziarie	RS	0,00	RR	0,00	R	0,00		EP	0,00	
		CP	0,00	RC	0,00	A	0,00	CP	0,00	EC	0,00
		CS	0,00	TR	0,00	CS	0,00		TR	0,00	

CONTO DEL BILANCIO - GESTIONE DELLE ENTRATE ANNO 2021

TITOLO, TIPOLOGIA	DENOMINAZIONE	Residui attivi al 1/1/2021 (RS)		Riscossioni in c/residui (RR)		Riaccertamento residui (R) (3)		Maggiori o minori entrate di competenza =A-CP (5)	Residui attivi da esercizi precedenti (EP=RS-RR+R)		
		Previsioni definitive di competenza (CP)		Riscossioni in c/competenza (RC)		Accertamenti (A) (4)			Residui attivi da esercizio di competenza (EC=A-RC)		
		Previsioni definitive di cassa (CS)		Totale riscossioni (TR=RR+RC)		Maggiori o minori entrate di cassa =TR-CS (5)			Totale residui attivi da riportare (TR=EP+EC)		
50200	Tipologia 200 Riscossione crediti di breve termine	RS	0,00	RR	0,00	R	0,00	CP	0,00	EP	0,00
		CP	0,00	RC	0,00	A	0,00		0,00	EC	0,00
		CS	0,00	TR	0,00	CS	0,00		0,00	TR	0,00
50300	Tipologia 300 Riscossione crediti di medio-lungo termine	RS	0,00	RR	0,00	R	0,00	CP	0,00	EP	0,00
		CP	0,00	RC	0,00	A	0,00		0,00	EC	0,00
		CS	0,00	TR	0,00	CS	0,00		0,00	TR	0,00
50400	Tipologia 400 Altre entrate per riduzione di attività finanziarie	RS	0,00	RR	0,00	R	0,00	CP	0,00	EP	0,00
		CP	0,00	RC	0,00	A	0,00		0,00	EC	0,00
		CS	0,00	TR	0,00	CS	0,00		0,00	TR	0,00
50000	Totale Titolo 5 Entrate da riduzione di attività finanziarie	RS	0,00	RR	0,00	R	0,00	CP	0,00	EP	0,00
		CP	0,00	RC	0,00	A	0,00		0,00	EC	0,00
		CS	0,00	TR	0,00	CS	0,00		0,00	TR	0,00
Titolo 6 Accensione Prestiti											
60100	Tipologia 100 Emissione di titoli obbligazionari	RS	0,00	RR	0,00	R	0,00	CP	0,00	EP	0,00
		CP	0,00	RC	0,00	A	0,00		0,00	EC	0,00
		CS	0,00	TR	0,00	CS	0,00		0,00	TR	0,00
60200	Tipologia 200 Accensione prestiti a breve termine	RS	1.547.075,46	RR	0,00	R	-173.423,31	CP	0,00	EP	1.373.652,15
		CP	0,00	RC	0,00	A	0,00		0,00	EC	0,00
		CS	1.547.075,46	TR	0,00	CS	-1.547.075,46		0,00	TR	1.373.652,15
60300	Tipologia 300 Accensione mutui e altri finanziamenti a medio lungo termine	RS	3.427.252,59	RR	1.554.029,64	R	0,00	CP	0,00	EP	1.873.222,95
		CP	0,00	RC	0,00	A	0,00		0,00	EC	0,00
		CS	3.427.252,59	TR	1.554.029,64	CS	-1.873.222,95		0,00	TR	1.873.222,95
60400	Tipologia 400 Altre forme di indebitamento	RS	0,00	RR	0,00	R	0,00	CP	0,00	EP	0,00
		CP	0,00	RC	0,00	A	0,00		0,00	EC	0,00
		CS	0,00	TR	0,00	CS	0,00		0,00	TR	0,00
60000	Totale Titolo 6 Accensione Prestiti	RS	4.974.328,05	RR	1.554.029,64	R	-173.423,31	CP	0,00	EP	3.246.875,10
		CP	0,00	RC	0,00	A	0,00		0,00	EC	0,00
		CS	4.974.328,05	TR	1.554.029,64	CS	-3.420.298,41		0,00	TR	3.246.875,10
Titolo 7 Anticipazioni da istituto tesoriere/cassiere											

CONTO DEL BILANCIO - GESTIONE DELLE ENTRATE ANNO 2021

TITOLO, TIPOLOGIA	DENOMINAZIONE	Residui attivi al 1/1/2021 (RS)		Riscossioni in c/residui (RR)		Riaccertamento residui (R) ⁽³⁾		Maggiori o minori entrate di competenza =A-CP ⁽⁵⁾	Residui attivi da esercizi precedenti (EP=RS-RR+R)		
		Previsioni definitive di competenza (CP)		Riscossioni in c/competenza (RC)		Accertamenti (A) ⁽⁴⁾			Residui attivi da esercizio di competenza (EC=A-RC)		
		Previsioni definitive di cassa (CS)		Totale riscossioni (TR=RR+RC)		Maggiori o minori entrate di cassa =TR-CS ⁽⁵⁾			Totale residui attivi da riportare (TR=EP+EC)		
70100	Tipologia 100 Anticipazioni da istituto tesoriere/cassiere	RS	0,00	RR	0,00	R	0,00		EP	0,00	
		CP	2.531.828,40	RC	0,00	A	0,00	CP	-2.531.828,40	EC	0,00
		CS	2.531.828,40	TR	0,00	CS	-2.531.828,40		TR	0,00	
70000	Totale Titolo 7 Anticipazioni da istituto tesoriere/cassiere	RS	0,00	RR	0,00	R	0,00		EP	0,00	
		CP	2.531.828,40	RC	0,00	A	0,00	CP	-2.531.828,40	EC	0,00
		CS	2.531.828,40	TR	0,00	CS	-2.531.828,40		TR	0,00	
Titolo 9	Entrate per conto terzi e partite di giro										
90100	Tipologia 100 Entrate per partite di giro	RS	20.629,78	RR	15.000,00	R	0,00		EP	5.629,78	
		CP	27.280.000,00	RC	25.466.087,22	A	25.487.570,54	CP	-1.792.429,46	EC	21.483,32
		CS	27.300.629,78	TR	25.481.087,22	CS	-1.819.542,56		TR	27.113,10	
90200	Tipologia 200 Entrate per conto terzi	RS	30.830,73	RR	1.132,50	R	0,00		EP	29.698,23	
		CP	2.060.000,00	RC	57.629,44	A	57.629,44	CP	-2.002.370,56	EC	0,00
		CS	2.090.830,73	TR	58.761,94	CS	-2.032.068,79		TR	29.698,23	
90000	Totale Titolo 9 Entrate per conto terzi e partite di giro	RS	51.460,51	RR	16.132,50	R	0,00		EP	35.328,01	
		CP	29.340.000,00	RC	25.523.716,66	A	25.545.199,98	CP	-3.794.800,02	EC	21.483,32
		CS	29.391.460,51	TR	25.539.849,16	CS	-3.851.611,35		TR	56.811,33	
	TOTALE TITOLI	RS	30.014.581,88	RR	4.057.578,94	R	-950.943,67		EP	25.006.059,27	
		CP	73.272.826,84	RC	37.720.142,77	A	42.696.647,52	CP	-30.576.179,32	EC	4.976.504,75
		CS	96.920.649,09	TR	41.777.721,71	CS	-55.142.927,38		TR	29.982.564,02	
	TOTALE GENERALE DELLE ENTRATE	RS	30.014.581,88	RR	4.057.578,94	R	-950.943,67		EP	25.006.059,27	
		CP	77.525.210,98	RC	37.720.142,77	A	42.696.647,52	CP	-30.576.179,32	EC	4.976.504,75
		CS	96.920.649,09	TR	41.777.721,71	CS	-55.142.927,38		TR	29.982.564,02	

1) Indicare l'importo del fondo pluriennale vincolato risultante dal conto del bilancio dell'anno precedente (spesa).

2) Per "Utilizzo avanzo di amministrazione" si intende l'avanzo applicato al bilancio: indicare pertanto l'importo dello stanziamento definitivo di bilancio.

3) Indicare l'ammontare complessivo derivante dal riaccertamento dei residui (comprende l'importo dei crediti definitivamente cancellati in quanto assolutamente inesigibili, l'importo dei crediti di dubbia e difficile esazione cancellati secondo le modalità previste dal principio applicato della contabilità finanziaria 9.2). La voce comprende inoltre le rettifiche in aumento dei residui attivi effettuate a seguito della riscossione di residui attivi cancellati dalle scritture (ad es. In anni precedenti è stato cancellato un residuo attivo in quanto considerato assolutamente inesigibile. In caso di riscossione di tale credito nel corso dell'esercizio cui si riferisce il rendiconto si effettua un riaccertamento dei residui attivi in aumento). Le rettifiche in aumento sono indicate con il segno "+", le rettifiche in riduzione sono indicate con il segno "-".

4) Indicare gli accertamenti imputati contabilmente all'esercizio cui il rendiconto si riferisce al netto dei crediti che, in occasione del riaccertamento ordinario dei residui effettuato ai sensi dell'articolo 3, comma 4, risultassero non esigibili e reimputati agli esercizi in cui le obbligazioni risultano esigibili.

5) Le maggiori entrate sono indicate con il segno "+", le minori entrate sono indicate con il segno "-".

CONTO DEL BILANCIO - GESTIONE DELLE ENTRATE ANNO 2021

TITOLO	DENOMINAZIONE	Residui attivi al 1/1/2021 (RS)		Riscossioni in c/residui (RR)		Riaccertamento residui (R)		Maggiori o minori entrate di competenza =A-CP	Residui attivi da esercizi precedenti (EP=RS-RR+R)		
		Previsioni definitive di competenza (CP)		Riscossioni in c/competenza (RC)		Accertamenti (A)			Residui attivi da esercizio di competenza (EC=A-RC)		
		Previsioni definitive di cassa (CS)		Totale riscossioni (TR=RR+RC)		Maggiori o minori entrate di cassa =TR-CS			Totale residui attivi da riportare (TR=EP+EC)		
	FONDO PLURIENNALE VINCOLATO PER SPESE CORRENTI	CP	14.334,54								
	FONDO PLURIENNALE VINCOLATO PER SPESE IN CONTO CAPITALE	CP	729.780,00								
	FONDO PLURIENNALE VINCOLATO PER ATTIVITÀ FINANZIARIE	CP	0,00								
	UTILIZZO AVANZO DI AMMINISTRAZIONE	CP	3.508.269,60								
	-di cui Utilizzo Fondo anticipazioni di liquidità	CP	0,00								
TITOLO 1	Entrate correnti di natura tributaria, contributiva e perequativa	RS	11.019.276,79	RR	502.303,24	R	-225.754,71		EP	10.291.218,84	
		CP	4.580.569,90	RC	3.174.653,50	A	4.646.775,41	CP	66.205,51	EC	1.472.121,91
		CS	11.076.731,80	TR	3.676.956,74	CS	-7.399.775,06		TR	11.763.340,75	
TITOLO 2	Trasferimenti correnti	RS	2.490.229,52	RR	1.231.574,79	R	0,00		EP	1.258.654,73	
		CP	10.083.676,95	RC	6.876.158,28	A	8.012.207,69	CP	-2.071.469,26	EC	1.136.049,41
		CS	11.850.223,15	TR	8.107.733,07	CS	-3.742.490,08		TR	2.394.704,14	
TITOLO 3	Entrate extratributarie	RS	7.004.441,44	RR	380.212,42	R	-444.325,65		EP	6.179.903,37	
		CP	2.383.619,29	RC	760.231,45	A	1.786.194,88	CP	-597.424,41	EC	1.025.963,43
		CS	4.047.636,67	TR	1.140.443,87	CS	-2.907.192,80		TR	7.205.866,80	
TITOLO 4	Entrate in conto capitale	RS	4.474.845,57	RR	373.326,35	R	-107.440,00		EP	3.994.079,22	
		CP	24.353.132,30	RC	1.385.382,88	A	2.706.269,56	CP	-21.646.862,74	EC	1.320.886,68
		CS	33.048.440,51	TR	1.758.709,23	CS	-31.289.731,28		TR	5.314.965,90	
TITOLO 5	Entrate da riduzione di attività finanziarie	RS	0,00	RR	0,00	R	0,00		EP	0,00	
		CP	0,00	RC	0,00	A	0,00	CP	0,00	EC	0,00
		CS	0,00	TR	0,00	CS	0,00		TR	0,00	
TITOLO 6	Accensione Prestiti	RS	4.974.328,05	RR	1.554.029,64	R	-173.423,31		EP	3.246.875,10	
		CP	0,00	RC	0,00	A	0,00	CP	0,00	EC	0,00
		CS	4.974.328,05	TR	1.554.029,64	CS	-3.420.298,41		TR	3.246.875,10	
TITOLO 7	Anticipazioni da istituto tesoriere/cassiere	RS	0,00	RR	0,00	R	0,00		EP	0,00	
		CP	2.531.828,40	RC	0,00	A	0,00	CP	-2.531.828,40	EC	0,00
		CS	2.531.828,40	TR	0,00	CS	-2.531.828,40		TR	0,00	
TITOLO 9	Entrate per conto terzi e partite di giro	RS	51.460,51	RR	16.132,50	R	0,00		EP	35.328,01	
		CP	29.340.000,00	RC	25.523.716,66	A	25.545.199,98	CP	-3.794.800,02	EC	21.483,32
		CS	29.391.460,51	TR	25.539.849,16	CS	-3.851.611,35		TR	56.811,33	
	TOTALE TITOLI	RS	30.014.581,88	RR	4.057.578,94	R	-950.943,67		EP	25.006.059,27	
		CP	73.272.826,84	RC	37.720.142,77	A	42.696.647,52	CP	-30.576.179,32	EC	4.976.504,75
		CS	96.920.649,09	TR	41.777.721,71	CS	-55.142.927,38		TR	29.982.564,02	
	TOTALE GENERALE DELLE ENTRATE	RS	30.014.581,88	RR	4.057.578,94	R	-950.943,67		EP	25.006.059,27	
		CP	77.525.210,98	RC	37.720.142,77	A	42.696.647,52	CP	-30.576.179,32	EC	4.976.504,75
		CS	96.920.649,09	TR	41.777.721,71	CS	-55.142.927,38		TR	29.982.564,02	

CONTO DEL BILANCIO - GESTIONE DELLE ENTRATE ANNO 2021

TITOLO	DENOMINAZIONE	Residui attivi al 1/1/2021 (RS)	Riscossioni in c/residui (RR)	Riaccertamento residui (R)	Maggiori o minori entrate di competenza =A-CP	Residui attivi da esercizi precedenti (EP=RS-RR+R)
		Previsioni definitive di competenza (CP)	Riscossioni in c/competenza (RC)	Accertamenti (A)		Residui attivi da esercizio di competenza (EC=A-RC)
		Previsioni definitive di cassa (CS)	Totale riscossioni (TR=RR+RC)	Maggiori o minori entrate di cassa =TR-CS		Totale residui attivi da riportare (TR=EP+EC)

- 1) Indicare l'importo del fondo pluriennale vincolato risultante dal conto del bilancio dell'anno precedente (spesa).
- 2) Indicare l'importo definitivo dell'utilizzo del risultato di amministrazione.
- 3) Indicare l'ammontare complessivo derivante dal riaccertamento dei residui (comprende l'importo dei crediti definitivamente cancellati in quanto assolutamente inesigibili, l'importo dei crediti di dubbia e difficile esazione cancellati secondo le modalità previste dal principio applicato della contabilità finanziaria 9.2). La voce comprende inoltre le rettifiche in aumento dei residui attivi effettuate a seguito della riscossione di residui attivi cancellati dalle scritture (ad es. In anni precedenti è stato cancellato un residuo attivo in quanto considerato assolutamente inesigibile. In caso di riscossione di tale credito nel corso dell'esercizio cui si riferisce il rendiconto si effettua un riaccertamento dei residui attivi in aumento). Le rettifiche in aumento sono indicate con il segno "+", le rettifiche in riduzione sono indicate con il segno "-".
- 4) Indicare gli accertamenti imputati contabilmente all'esercizio cui il rendiconto si riferisce al netto dei crediti che, in occasione del riaccertamento ordinario dei residui effettuato ai sensi dell'articolo 3, comma 4, risultassero non esigibili e reimputati agli esercizi in cui le obbligazioni risultano esigibili.
- 5) Le maggiori entrate sono indicate con il segno "+", le minori entrate sono indicate con il segno "-".

CONTO DEL BILANCIO - GESTIONE DELLE SPESE ANNO 2021

MISSIONE, PROGRAMMA, TITOLO	DENOMINAZIONE	Residui passivi al 1/1/2021 (RS)		Pagamenti in c/residui (PR)		Riaccertamento residui (R) ⁽¹⁾		Residui passivi da esercizi precedenti (EP=RS-PR+R)				
		Previsioni definitive di competenza (CP)		Pagamenti in c/competenza (PC)		Impegni (I) ⁽²⁾		Economie di competenza (ECP=CP-I-FPV)		Residui passivi da esercizio di competenza (EC=I-PC)		
		Previsioni definitive di cassa (CS)		Totale pagamenti (TP=PR+PC)		Fondo pluriennale vincolato (FPV) ⁽³⁾				Totale residui passivi da riportare (TR=EP+EC)		
	DISAVANZO DI AMMINISTRAZIONE	CP	1.026.660,11									
	DISAVANZO DERIVANTE DA DEBITO AUTORIZZATO E NON CONTRATTO ⁽⁴⁾	CP	0,00									
MISSIONE 1	Servizi istituzionali, generali e di gestione											
1 - 1	Programma 1	Organi istituzionali										
	Titolo 1	Spese correnti	RS	71.090,91	PR	61.380,30	R	-2.018,90	EP	7.691,71		
			CP	280.037,23	PC	167.062,65	I	249.294,88	ECP	30.742,35	EC	82.232,23
			CS	369.120,63	TP	228.442,95	FPV	0,00			TR	89.923,94
	Titolo 2	Spese in conto capitale	RS	0,00	PR	0,00	R	0,00	EP	0,00		
			CP	0,00	PC	0,00	I	0,00	ECP	0,00	EC	0,00
			CS	0,00	TP	0,00	FPV	0,00			TR	0,00
	Titolo 3	Spese per incremento attività finanziarie	RS	0,00	PR	0,00	R	0,00	EP	0,00		
			CP	0,00	PC	0,00	I	0,00	ECP	0,00	EC	0,00
			CS	0,00	TP	0,00	FPV	0,00			TR	0,00
	Titolo 4	Rimborso Prestiti	RS	0,00	PR	0,00	R	0,00	EP	0,00		
			CP	0,00	PC	0,00	I	0,00	ECP	0,00	EC	0,00
			CS	0,00	TP	0,00	FPV	0,00			TR	0,00
	Totale programma 1	Organi istituzionali	RS	71.090,91	PR	61.380,30	R	-2.018,90	EP	7.691,71		
			CP	280.037,23	PC	167.062,65	I	249.294,88	ECP	30.742,35	EC	82.232,23
			CS	369.120,63	TP	228.442,95	FPV	0,00			TR	89.923,94
1 - 2	Programma 2	Segreteria generale										
	Titolo 1	Spese correnti	RS	751.777,60	PR	223.920,06	R	-21.582,69	EP	506.274,85		
			CP	520.934,12	PC	261.923,06	I	440.078,39	ECP	67.399,69	EC	178.155,33
			CS	883.462,39	TP	485.843,12	FPV	13.456,04			TR	684.430,18
	Titolo 2	Spese in conto capitale	RS	10.098,37	PR	3.015,32	R	0,00	EP	7.083,05		
			CP	15.000,00	PC	0,00	I	0,00	ECP	15.000,00	EC	0,00
			CS	25.098,37	TP	3.015,32	FPV	0,00			TR	7.083,05
	Titolo 3	Spese per incremento attività finanziarie	RS	0,00	PR	0,00	R	0,00	EP	0,00		
			CP	0,00	PC	0,00	I	0,00	ECP	0,00	EC	0,00

CONTO DEL BILANCIO - GESTIONE DELLE SPESE ANNO 2021

MISSIONE, PROGRAMMA, TITOLO	DENOMINAZIONE	Residui passivi al 1/1/2021 (RS)		Pagamenti in c/residui (PR)		Riaccertamento residui (R) ⁽¹⁾		Residui passivi da esercizi precedenti (EP=RS-PR+R)		
		Previsioni definitive di competenza (CP)		Pagamenti in c/competenza (PC)		Impegni (I) ⁽²⁾		Residui passivi da esercizio di competenza (EC=I-PC)		
		Previsioni definitive di cassa (CS)		Totale pagamenti (TP=PR+PC)		Fondo pluriennale vincolato (FPV) ⁽³⁾		Totale residui passivi da riportare (TR=EP+EC)		
		CS	0,00	TP	0,00	FPV	0,00		TR	0,00
Titolo 4	<i>Rimborso Prestiti</i>	RS	0,00	PR	0,00	R	0,00		EP	0,00
		CP	0,00	PC	0,00	I	0,00	ECP	0,00	0,00
		CS	0,00	TP	0,00	FPV	0,00		TR	0,00
Totale programma	2 Segreteria generale	RS	761.875,97	PR	226.935,38	R	-21.582,69		EP	513.357,90
		CP	535.934,12	PC	261.923,06	I	440.078,39	ECP	82.399,69	178.155,33
		CS	908.560,76	TP	488.858,44	FPV	13.456,04		TR	691.513,23
1 - 3	Programma 3 Gestione economica, finanziaria, programmazione, provveditorato									
Titolo 1	<i>Spese correnti</i>	RS	115.531,55	PR	108.395,24	R	-3.272,70		EP	3.863,61
		CP	331.011,20	PC	122.307,70	I	308.484,71	ECP	22.526,49	186.177,01
		CS	446.544,75	TP	230.702,94	FPV	0,00		TR	190.040,62
Titolo 2	<i>Spese in conto capitale</i>	RS	0,00	PR	0,00	R	0,00		EP	0,00
		CP	0,00	PC	0,00	I	0,00	ECP	0,00	0,00
		CS	0,00	TP	0,00	FPV	0,00		TR	0,00
Titolo 3	<i>Spese per incremento attività finanziarie</i>	RS	0,00	PR	0,00	R	0,00		EP	0,00
		CP	0,00	PC	0,00	I	0,00	ECP	0,00	0,00
		CS	0,00	TP	0,00	FPV	0,00		TR	0,00
Titolo 4	<i>Rimborso Prestiti</i>	RS	0,00	PR	0,00	R	0,00		EP	0,00
		CP	0,00	PC	0,00	I	0,00	ECP	0,00	0,00
		CS	0,00	TP	0,00	FPV	0,00		TR	0,00
Totale programma	3 Gestione economica, finanziaria, programmazione, provveditorato	RS	115.531,55	PR	108.395,24	R	-3.272,70		EP	3.863,61
		CP	331.011,20	PC	122.307,70	I	308.484,71	ECP	22.526,49	186.177,01
		CS	446.544,75	TP	230.702,94	FPV	0,00		TR	190.040,62
1 - 4	Programma 4 Gestione delle entrate tributarie e servizi fiscali									
Titolo 1	<i>Spese correnti</i>	RS	169.238,20	PR	59.998,87	R	-3.417,69		EP	105.821,64
		CP	193.644,18	PC	155.994,91	I	185.446,31	ECP	8.197,87	29.451,40
		CS	362.898,54	TP	215.993,78	FPV	0,00		TR	135.273,04
Titolo 2	<i>Spese in conto capitale</i>	RS	0,00	PR	0,00	R	0,00		EP	0,00

CONTO DEL BILANCIO - GESTIONE DELLE SPESE ANNO 2021

MISSIONE, PROGRAMMA, TITOLO	DENOMINAZIONE	Residui passivi al 1/1/2021 (RS)		Pagamenti in c/residui (PR)		Riaccertamento residui (R) ⁽¹⁾		Residui passivi da esercizi precedenti (EP=RS-PR+R)			
		Previsioni definitive di competenza (CP)		Pagamenti in c/competenza (PC)		Impegni (I) ⁽²⁾		Residui passivi da esercizio di competenza (EC=I-PC)			
		Previsioni definitive di cassa (CS)		Totale pagamenti (TP=PR+PC)		Fondo pluriennale vincolato (FPV) ⁽³⁾		Totale residui passivi da riportare (TR=EP+EC)			
		CP	0,00	PC	0,00	I	0,00	ECP	0,00	EC	0,00
		CS	0,00	TP	0,00	FPV	0,00			TR	0,00
Titolo 3	Spese per incremento attività finanziarie	RS	0,00	PR	0,00	R	0,00			EP	0,00
		CP	0,00	PC	0,00	I	0,00	ECP	0,00	EC	0,00
		CS	0,00	TP	0,00	FPV	0,00			TR	0,00
Titolo 4	Rimborso Prestiti	RS	0,00	PR	0,00	R	0,00			EP	0,00
		CP	0,00	PC	0,00	I	0,00	ECP	0,00	EC	0,00
		CS	0,00	TP	0,00	FPV	0,00			TR	0,00
Totale programma	4 Gestione delle entrate tributarie e servizi fiscali	RS	169.238,20	PR	59.998,87	R	-3.417,69			EP	105.821,64
		CP	193.644,18	PC	155.994,91	I	185.446,31	ECP	8.197,87	EC	29.451,40
		CS	362.898,54	TP	215.993,78	FPV	0,00			TR	135.273,04
1 - 5	Programma 5 Gestione dei beni demaniali e patrimoniali										
Titolo 1	Spese correnti	RS	0,00	PR	0,00	R	0,00			EP	0,00
		CP	249.411,78	PC	0,00	I	0,00	ECP	249.411,78	EC	0,00
		CS	249.411,78	TP	0,00	FPV	0,00			TR	0,00
Titolo 2	Spese in conto capitale	RS	0,00	PR	0,00	R	0,00			EP	0,00
		CP	0,00	PC	0,00	I	0,00	ECP	0,00	EC	0,00
		CS	0,00	TP	0,00	FPV	0,00			TR	0,00
Titolo 3	Spese per incremento attività finanziarie	RS	0,00	PR	0,00	R	0,00			EP	0,00
		CP	0,00	PC	0,00	I	0,00	ECP	0,00	EC	0,00
		CS	0,00	TP	0,00	FPV	0,00			TR	0,00
Titolo 4	Rimborso Prestiti	RS	0,00	PR	0,00	R	0,00			EP	0,00
		CP	0,00	PC	0,00	I	0,00	ECP	0,00	EC	0,00
		CS	0,00	TP	0,00	FPV	0,00			TR	0,00
Totale programma	5 Gestione dei beni demaniali e patrimoniali	RS	0,00	PR	0,00	R	0,00			EP	0,00
		CP	249.411,78	PC	0,00	I	0,00	ECP	249.411,78	EC	0,00
		CS	249.411,78	TP	0,00	FPV	0,00			TR	0,00
1 - 6	Programma 6 Ufficio tecnico										

CONTO DEL BILANCIO - GESTIONE DELLE SPESE ANNO 2021

MISSIONE, PROGRAMMA, TITOLO	DENOMINAZIONE	Residui passivi al 1/1/2021 (RS)		Pagamenti in c/residui (PR)		Riaccertamento residui (R) ⁽¹⁾		Residui passivi da esercizi precedenti (EP=RS-PR+R)			
		Previsioni definitive di competenza (CP)		Pagamenti in c/competenza (PC)		Impegni (I) ⁽²⁾		Residui passivi da esercizio di competenza (EC=I-PC)			
		Previsioni definitive di cassa (CS)		Totale pagamenti (TP=PR+PC)		Fondo pluriennale vincolato (FPV) ⁽³⁾		Economie di competenza (ECP=CP-I-FPV)		Totale residui passivi da riportare (TR=EP+EC)	
Titolo 1	Spese correnti	RS	983.741,21	PR	786.694,47	R	-742,66			EP	196.304,08
		CP	1.423.929,81	PC	1.092.511,08	I	1.318.368,90	ECP	105.560,91	EC	225.857,82
		CS	2.464.541,74	TP	1.879.205,55	FPV	0,00			TR	422.161,90
Titolo 2	Spese in conto capitale	RS	1.305.497,51	PR	57.836,97	R	-225,70			EP	1.247.434,84
		CP	3.065.650,00	PC	5.346,00	I	1.747.187,45	ECP	697.292,87	EC	1.741.841,45
		CS	6.613.020,51	TP	63.182,97	FPV	621.169,68			TR	2.989.276,29
Titolo 3	Spese per incremento attività finanziarie	RS	0,00	PR	0,00	R	0,00			EP	0,00
		CP	0,00	PC	0,00	I	0,00	ECP	0,00	EC	0,00
		CS	0,00	TP	0,00	FPV	0,00			TR	0,00
Titolo 4	Rimborso Prestiti	RS	0,00	PR	0,00	R	0,00			EP	0,00
		CP	0,00	PC	0,00	I	0,00	ECP	0,00	EC	0,00
		CS	0,00	TP	0,00	FPV	0,00			TR	0,00
Totale programma 6	Ufficio tecnico	RS	2.289.238,72	PR	844.531,44	R	-968,36			EP	1.443.738,92
		CP	4.489.579,81	PC	1.097.857,08	I	3.065.556,35	ECP	802.853,78	EC	1.967.699,27
		CS	9.077.562,25	TP	1.942.388,52	FPV	621.169,68			TR	3.411.438,19
1 - 7	Programma 7	Elezioni e consultazioni popolari - Anagrafe e stato civile									
Titolo 1	Spese correnti	RS	19.444,12	PR	11.444,12	R	0,00			EP	8.000,00
		CP	237.641,89	PC	167.522,97	I	216.106,77	ECP	21.535,12	EC	48.583,80
		CS	257.086,01	TP	178.967,09	FPV	0,00			TR	56.583,80
Titolo 2	Spese in conto capitale	RS	0,00	PR	0,00	R	0,00			EP	0,00
		CP	15.000,00	PC	0,00	I	3.789,40	ECP	11.210,60	EC	3.789,40
		CS	15.000,00	TP	0,00	FPV	0,00			TR	3.789,40
Titolo 3	Spese per incremento attività finanziarie	RS	0,00	PR	0,00	R	0,00			EP	0,00
		CP	0,00	PC	0,00	I	0,00	ECP	0,00	EC	0,00
		CS	0,00	TP	0,00	FPV	0,00			TR	0,00
Titolo 4	Rimborso Prestiti	RS	0,00	PR	0,00	R	0,00			EP	0,00
		CP	0,00	PC	0,00	I	0,00	ECP	0,00	EC	0,00
		CS	0,00	TP	0,00	FPV	0,00			TR	0,00

CONTO DEL BILANCIO - GESTIONE DELLE SPESE ANNO 2021

MISSIONE, PROGRAMMA, TITOLO	DENOMINAZIONE	Residui passivi al 1/1/2021 (RS)		Pagamenti in c/residui (PR)		Riaccertamento residui (R) ⁽¹⁾		Residui passivi da esercizi precedenti (EP=RS-PR+R)			
		Previsioni definitive di competenza (CP)		Pagamenti in c/competenza (PC)		Impegni (I) ⁽²⁾		Economie di competenza (ECP=CP-I-FPV)		Residui passivi da esercizio di competenza (EC=I-PC)	
		Previsioni definitive di cassa (CS)		Totale pagamenti (TP=PR+PC)		Fondo pluriennale vincolato (FPV) ⁽³⁾				Totale residui passivi da riportare (TR=EP+EC)	
Totale programma	7 Elezioni e consultazioni popolari - Anagrafe e stato civile	RS	19.444,12	PR	11.444,12	R	0,00			EP	8.000,00
		CP	252.641,89	PC	167.522,97	I	219.896,17	ECP	32.745,72	EC	52.373,20
		CS	272.086,01	TP	178.967,09	FPV	0,00			TR	60.373,20
1 - 8	Programma 8 Statistica e sistemi informativi										
Titolo 1	Spese correnti	RS	305.435,05	PR	192.484,97	R	0,00			EP	112.950,08
		CP	108.504,78	PC	0,00	I	90.741,82	ECP	17.762,96	EC	90.741,82
		CS	441.808,38	TP	192.484,97	FPV	0,00			TR	203.691,90
Titolo 2	Spese in conto capitale	RS	0,00	PR	0,00	R	0,00			EP	0,00
		CP	2.119,54	PC	0,00	I	0,00	ECP	2.119,54	EC	0,00
		CS	2.119,54	TP	0,00	FPV	0,00			TR	0,00
Titolo 3	Spese per incremento attività finanziarie	RS	0,00	PR	0,00	R	0,00			EP	0,00
		CP	0,00	PC	0,00	I	0,00	ECP	0,00	EC	0,00
		CS	0,00	TP	0,00	FPV	0,00		0,00	TR	0,00
Titolo 4	Rimborso Prestiti	RS	0,00	PR	0,00	R	0,00			EP	0,00
		CP	0,00	PC	0,00	I	0,00	ECP	0,00	EC	0,00
		CS	0,00	TP	0,00	FPV	0,00		0,00	TR	0,00
Totale programma	8 Statistica e sistemi informativi	RS	305.435,05	PR	192.484,97	R	0,00			EP	112.950,08
		CP	110.624,32	PC	0,00	I	90.741,82	ECP	19.882,50	EC	90.741,82
		CS	443.927,92	TP	192.484,97	FPV	0,00			TR	203.691,90
1 - 9	Programma 9 Assistenza tecnico-amministrativa agli enti locali										
Titolo 1	Spese correnti	RS	0,00	PR	0,00	R	0,00			EP	0,00
		CP	0,00	PC	0,00	I	0,00	ECP	0,00	EC	0,00
		CS	0,00	TP	0,00	FPV	0,00			TR	0,00
Titolo 2	Spese in conto capitale	RS	0,00	PR	0,00	R	0,00			EP	0,00
		CP	0,00	PC	0,00	I	0,00	ECP	0,00	EC	0,00
		CS	0,00	TP	0,00	FPV	0,00			TR	0,00
Titolo 3	Spese per incremento attività finanziarie	RS	0,00	PR	0,00	R	0,00			EP	0,00
		CP	0,00	PC	0,00	I	0,00	ECP	0,00	EC	0,00
		CS	0,00	TP	0,00	FPV	0,00		0,00	TR	0,00

CONTO DEL BILANCIO - GESTIONE DELLE SPESE ANNO 2021

MISSIONE, PROGRAMMA, TITOLO	DENOMINAZIONE	Residui passivi al 1/1/2021 (RS)		Pagamenti in c/residui (PR)		Riaccertamento residui (R) ⁽¹⁾		Residui passivi da esercizi precedenti (EP=RS-PR+R)	
		Previsioni definitive di competenza (CP)		Pagamenti in c/competenza (PC)		Impegni (I) ⁽²⁾		Residui passivi da esercizio di competenza (EC=I-PC)	
		Previsioni definitive di cassa (CS)		Totale pagamenti (TP=PR+PC)		Fondo pluriennale vincolato (FPV) ⁽³⁾		Totale residui passivi da riportare (TR=EP+EC)	
Titolo 4	Rimborso Prestiti	RS	0,00	PR	0,00	R	0,00	EP	0,00
		CP	0,00	PC	0,00	I	0,00	ECP	0,00
		CS	0,00	TP	0,00	FPV	0,00	TR	0,00
Totale programma 9	Assistenza tecnico-amministrativa agli enti locali	RS	0,00	PR	0,00	R	0,00	EP	0,00
		CP	0,00	PC	0,00	I	0,00	ECP	0,00
		CS	0,00	TP	0,00	FPV	0,00	TR	0,00
1 - 10	Programma 10	Risorse umane							
Titolo 1	Spese correnti	RS	0,00	PR	0,00	R	0,00	EP	0,00
		CP	0,00	PC	0,00	I	0,00	ECP	0,00
		CS	0,00	TP	0,00	FPV	0,00	TR	0,00
Titolo 2	Spese in conto capitale	RS	0,00	PR	0,00	R	0,00	EP	0,00
		CP	0,00	PC	0,00	I	0,00	ECP	0,00
		CS	0,00	TP	0,00	FPV	0,00	TR	0,00
Titolo 3	Spese per incremento attività finanziarie	RS	0,00	PR	0,00	R	0,00	EP	0,00
		CP	0,00	PC	0,00	I	0,00	ECP	0,00
		CS	0,00	TP	0,00	FPV	0,00	TR	0,00
Titolo 4	Rimborso Prestiti	RS	0,00	PR	0,00	R	0,00	EP	0,00
		CP	0,00	PC	0,00	I	0,00	ECP	0,00
		CS	0,00	TP	0,00	FPV	0,00	TR	0,00
Totale programma 10	Risorse umane	RS	0,00	PR	0,00	R	0,00	EP	0,00
		CP	0,00	PC	0,00	I	0,00	ECP	0,00
		CS	0,00	TP	0,00	FPV	0,00	TR	0,00
1 - 11	Programma 11	Altri servizi generali							
Titolo 1	Spese correnti	RS	0,00	PR	0,00	R	0,00	EP	0,00
		CP	0,00	PC	0,00	I	0,00	ECP	0,00
		CS	0,00	TP	0,00	FPV	0,00	TR	0,00
Titolo 2	Spese in conto capitale	RS	0,00	PR	0,00	R	0,00	EP	0,00
		CP	0,00	PC	0,00	I	0,00	ECP	0,00
		CS	0,00	TP	0,00	FPV	0,00	TR	0,00

CONTO DEL BILANCIO - GESTIONE DELLE SPESE ANNO 2021

MISSIONE, PROGRAMMA, TITOLO	DENOMINAZIONE	Residui passivi al 1/1/2021 (RS)		Pagamenti in c/residui (PR)		Riaccertamento residui (R) ⁽¹⁾		Residui passivi da esercizi precedenti (EP=RS-PR+R)	
		Previsioni definitive di competenza (CP)		Pagamenti in c/competenza (PC)		Impegni (I) ⁽²⁾		Residui passivi da esercizio di competenza (EC=I-PC)	
		Previsioni definitive di cassa (CS)		Totale pagamenti (TP=PR+PC)		Fondo pluriennale vincolato (FPV) ⁽³⁾		Totale residui passivi da riportare (TR=EP+EC)	
Titolo 3	Spese per incremento attività finanziarie	RS	0,00	PR	0,00	R	0,00	EP	0,00
		CP	0,00	PC	0,00	I	0,00	ECP	0,00
		CS	0,00	TP	0,00	FPV	0,00	TR	0,00
Titolo 4	Rimborso Prestiti	RS	0,00	PR	0,00	R	0,00	EP	0,00
		CP	0,00	PC	0,00	I	0,00	ECP	0,00
		CS	0,00	TP	0,00	FPV	0,00	TR	0,00
Totale programma	11 Altri servizi generali	RS	0,00	PR	0,00	R	0,00	EP	0,00
		CP	0,00	PC	0,00	I	0,00	ECP	0,00
		CS	0,00	TP	0,00	FPV	0,00	TR	0,00
TOTALE MISSIONE 1	Servizi istituzionali, generali e di gestione	RS	3.731.854,52	PR	1.505.170,32	R	-31.260,34	EP	2.195.423,86
		CP	6.442.884,53	PC	1.972.668,37	I	4.559.498,63	ECP	2.586.830,26
		CS	12.130.112,64	TP	3.477.838,69	FPV	634.625,72	TR	4.782.254,12
MISSIONE 2	Giustizia								
2 - 1	Programma 1 Uffici giudiziari								
Titolo 1	Spese correnti	RS	0,00	PR	0,00	R	0,00	EP	0,00
		CP	0,00	PC	0,00	I	0,00	ECP	0,00
		CS	0,00	TP	0,00	FPV	0,00	TR	0,00
Titolo 2	Spese in conto capitale	RS	0,00	PR	0,00	R	0,00	EP	0,00
		CP	0,00	PC	0,00	I	0,00	ECP	0,00
		CS	0,00	TP	0,00	FPV	0,00	TR	0,00
Titolo 3	Spese per incremento attività finanziarie	RS	0,00	PR	0,00	R	0,00	EP	0,00
		CP	0,00	PC	0,00	I	0,00	ECP	0,00
		CS	0,00	TP	0,00	FPV	0,00	TR	0,00
Titolo 4	Rimborso Prestiti	RS	0,00	PR	0,00	R	0,00	EP	0,00
		CP	0,00	PC	0,00	I	0,00	ECP	0,00
		CS	0,00	TP	0,00	FPV	0,00	TR	0,00
Totale programma	1 Uffici giudiziari	RS	0,00	PR	0,00	R	0,00	EP	0,00
		CP	0,00	PC	0,00	I	0,00	ECP	0,00
		CS	0,00	TP	0,00	FPV	0,00	TR	0,00

CONTO DEL BILANCIO - GESTIONE DELLE SPESE ANNO 2021

MISSIONE, PROGRAMMA, TITOLO	DENOMINAZIONE	Residui passivi al 1/1/2021 (RS)		Pagamenti in c/residui (PR)		Riaccertamento residui (R) ⁽¹⁾		Residui passivi da esercizi precedenti (EP=RS-PR+R)	
		Previsioni definitive di competenza (CP)		Pagamenti in c/competenza (PC)		Impegni (I) ⁽²⁾		Residui passivi da esercizio di competenza (EC=I-PC)	
		Previsioni definitive di cassa (CS)		Totale pagamenti (TP=PR+PC)		Fondo pluriennale vincolato (FPV) ⁽³⁾		Totale residui passivi da riportare (TR=EP+EC)	
2 - 2	Programma 2 Casa circondariale e altri servizi								
Titolo 1	<i>Spese correnti</i>	RS	0,00	PR	0,00	R	0,00	EP	0,00
		CP	0,00	PC	0,00	I	0,00	ECP	0,00
		CS	0,00	TP	0,00	FPV	0,00	TR	0,00
Titolo 2	<i>Spese in conto capitale</i>	RS	0,00	PR	0,00	R	0,00	EP	0,00
		CP	0,00	PC	0,00	I	0,00	ECP	0,00
		CS	0,00	TP	0,00	FPV	0,00	TR	0,00
Titolo 3	<i>Spese per incremento attività finanziarie</i>	RS	0,00	PR	0,00	R	0,00	EP	0,00
		CP	0,00	PC	0,00	I	0,00	ECP	0,00
		CS	0,00	TP	0,00	FPV	0,00	TR	0,00
Titolo 4	<i>Rimborso Prestiti</i>	RS	0,00	PR	0,00	R	0,00	EP	0,00
		CP	0,00	PC	0,00	I	0,00	ECP	0,00
		CS	0,00	TP	0,00	FPV	0,00	TR	0,00
Totale programma	2 Casa circondariale e altri servizi	RS	0,00	PR	0,00	R	0,00	EP	0,00
		CP	0,00	PC	0,00	I	0,00	ECP	0,00
		CS	0,00	TP	0,00	FPV	0,00	TR	0,00
TOTALE MISSIONE 2	Giustizia	RS	0,00	PR	0,00	R	0,00	EP	0,00
		CP	0,00	PC	0,00	I	0,00	ECP	0,00
		CS	0,00	TP	0,00	FPV	0,00	TR	0,00
MISSIONE 3	Ordine pubblico e sicurezza								
3 - 1	Programma 1 Polizia locale e amministrativa								
Titolo 1	<i>Spese correnti</i>	RS	60.967,59	PR	34.009,35	R	-19.837,24	EP	7.121,00
		CP	234.990,46	PC	143.338,27	I	169.085,93	ECP	25.747,66
		CS	297.859,94	TP	177.347,62	FPV	0,00	TR	32.868,66
Titolo 2	<i>Spese in conto capitale</i>	RS	8.655,92	PR	7.292,73	R	0,00	EP	1.363,19
		CP	6.000,00	PC	0,00	I	0,00	ECP	0,00
		CS	17.259,20	TP	7.292,73	FPV	0,00	TR	1.363,19
Titolo 3	<i>Spese per incremento attività finanziarie</i>	RS	0,00	PR	0,00	R	0,00	EP	0,00

CONTO DEL BILANCIO - GESTIONE DELLE SPESE ANNO 2021

MISSIONE, PROGRAMMA, TITOLO	DENOMINAZIONE	Residui passivi al 1/1/2021 (RS)		Pagamenti in c/residui (PR)		Riaccertamento residui (R) ⁽¹⁾		Residui passivi da esercizi precedenti (EP=RS-PR+R)			
		Previsioni definitive di competenza (CP)		Pagamenti in c/competenza (PC)		Impegni (I) ⁽²⁾		Economie di competenza (ECP=CP-I-FPV)		Residui passivi da esercizio di competenza (EC=I-PC)	
		Previsioni definitive di cassa (CS)		Totale pagamenti (TP=PR+PC)		Fondo pluriennale vincolato (FPV) ⁽³⁾				Totale residui passivi da riportare (TR=EP+EC)	
		CP	0,00	PC	0,00	I	0,00	ECP	0,00	EC	0,00
		CS	0,00	TP	0,00	FPV	0,00			TR	0,00
Titolo 4	<i>Rimborso Prestiti</i>	RS	0,00	PR	0,00	R	0,00			EP	0,00
		CP	0,00	PC	0,00	I	0,00	ECP	0,00	EC	0,00
		CS	0,00	TP	0,00	FPV	0,00			TR	0,00
Totale programma	1 Polizia locale e amministrativa	RS	69.623,51	PR	41.302,08	R	-19.837,24			EP	8.484,19
		CP	240.990,46	PC	143.338,27	I	169.085,93	ECP	71.904,53	EC	25.747,66
		CS	315.119,14	TP	184.640,35	FPV	0,00			TR	34.231,85
3 - 2	Programma 2 Sistema integrato di sicurezza urbana										
Titolo 1	<i>Spese correnti</i>	RS	0,00	PR	0,00	R	0,00			EP	0,00
		CP	0,00	PC	0,00	I	0,00	ECP	0,00	EC	0,00
		CS	0,00	TP	0,00	FPV	0,00			TR	0,00
Titolo 2	<i>Spese in conto capitale</i>	RS	0,00	PR	0,00	R	0,00			EP	0,00
		CP	0,00	PC	0,00	I	0,00	ECP	0,00	EC	0,00
		CS	0,00	TP	0,00	FPV	0,00			TR	0,00
Titolo 3	<i>Spese per incremento attività finanziarie</i>	RS	0,00	PR	0,00	R	0,00			EP	0,00
		CP	0,00	PC	0,00	I	0,00	ECP	0,00	EC	0,00
		CS	0,00	TP	0,00	FPV	0,00			TR	0,00
Titolo 4	<i>Rimborso Prestiti</i>	RS	0,00	PR	0,00	R	0,00			EP	0,00
		CP	0,00	PC	0,00	I	0,00	ECP	0,00	EC	0,00
		CS	0,00	TP	0,00	FPV	0,00			TR	0,00
Totale programma	2 Sistema integrato di sicurezza urbana	RS	0,00	PR	0,00	R	0,00			EP	0,00
		CP	0,00	PC	0,00	I	0,00	ECP	0,00	EC	0,00
		CS	0,00	TP	0,00	FPV	0,00			TR	0,00
TOTALE MISSIONE 3	Ordine pubblico e sicurezza	RS	69.623,51	PR	41.302,08	R	-19.837,24			EP	8.484,19
		CP	240.990,46	PC	143.338,27	I	169.085,93	ECP	71.904,53	EC	25.747,66
		CS	315.119,14	TP	184.640,35	FPV	0,00			TR	34.231,85
MISSIONE 4 Istruzione e diritto allo studio											
4 - 1	Programma 1 Istruzione prescolastica										

CONTO DEL BILANCIO - GESTIONE DELLE SPESE ANNO 2021

MISSIONE, PROGRAMMA, TITOLO	DENOMINAZIONE	Residui passivi al 1/1/2021 (RS)		Pagamenti in c/residui (PR)		Riaccertamento residui (R) ⁽¹⁾		Residui passivi da esercizi precedenti (EP=RS-PR+R)			
		Previsioni definitive di competenza (CP)		Pagamenti in c/competenza (PC)		Impegni (I) ⁽²⁾		Residui passivi da esercizio di competenza (EC=I-PC)			
		Previsioni definitive di cassa (CS)		Totale pagamenti (TP=PR+PC)		Fondo pluriennale vincolato (FPV) ⁽³⁾		Totale residui passivi da riportare (TR=EP+EC)			
Titolo 1	Spese correnti	RS	830,00	PR	500,00	R	-330,00		EP	0,00	
		CP	1.500,00	PC	849,94	I	1.349,94	ECP	150,06	EC	500,00
		CS	2.330,00	TP	1.349,94	FPV	0,00		TR	500,00	
Titolo 2	Spese in conto capitale	RS	0,00	PR	0,00	R	0,00		EP	0,00	
		CP	0,00	PC	0,00	I	0,00	ECP	0,00	EC	0,00
		CS	0,00	TP	0,00	FPV	0,00		TR	0,00	
Titolo 3	Spese per incremento attività finanziarie	RS	0,00	PR	0,00	R	0,00		EP	0,00	
		CP	0,00	PC	0,00	I	0,00	ECP	0,00	EC	0,00
		CS	0,00	TP	0,00	FPV	0,00		TR	0,00	
Titolo 4	Rimborso Prestiti	RS	0,00	PR	0,00	R	0,00		EP	0,00	
		CP	0,00	PC	0,00	I	0,00	ECP	0,00	EC	0,00
		CS	0,00	TP	0,00	FPV	0,00		TR	0,00	
Totale programma 1 Istruzione prescolastica		RS	830,00	PR	500,00	R	-330,00		EP	0,00	
		CP	1.500,00	PC	849,94	I	1.349,94	ECP	150,06	EC	500,00
		CS	2.330,00	TP	1.349,94	FPV	0,00		TR	500,00	
4 - 2 Programma 2 Altri ordini di istruzione											
Titolo 1	Spese correnti	RS	1.569,69	PR	650,00	R	0,00		EP	919,69	
		CP	1.150,00	PC	315,00	I	515,00	ECP	635,00	EC	200,00
		CS	2.719,71	TP	965,00	FPV	0,00		TR	1.119,69	
Titolo 2	Spese in conto capitale	RS	1.527.164,41	PR	27.498,94	R	0,00		EP	1.499.665,47	
		CP	160.000,00	PC	0,00	I	0,00	ECP	160.000,00	EC	0,00
		CS	1.687.164,41	TP	27.498,94	FPV	0,00		TR	1.499.665,47	
Titolo 3	Spese per incremento attività finanziarie	RS	0,00	PR	0,00	R	0,00		EP	0,00	
		CP	0,00	PC	0,00	I	0,00	ECP	0,00	EC	0,00
		CS	0,00	TP	0,00	FPV	0,00		TR	0,00	
Titolo 4	Rimborso Prestiti	RS	0,00	PR	0,00	R	0,00		EP	0,00	
		CP	0,00	PC	0,00	I	0,00	ECP	0,00	EC	0,00
		CS	0,00	TP	0,00	FPV	0,00		TR	0,00	

CONTO DEL BILANCIO - GESTIONE DELLE SPESE ANNO 2021

MISSIONE, PROGRAMMA, TITOLO	DENOMINAZIONE	Residui passivi al 1/1/2021 (RS)		Pagamenti in c/residui (PR)		Riaccertamento residui (R) ⁽¹⁾		Residui passivi da esercizi precedenti (EP=RS-PR+R)	
		Previsioni definitive di competenza (CP)		Pagamenti in c/competenza (PC)		Impegni (I) ⁽²⁾		Residui passivi da esercizio di competenza (EC=I-PC)	
		Previsioni definitive di cassa (CS)		Totale pagamenti (TP=PR+PC)		Fondo pluriennale vincolato (FPV) ⁽³⁾		Totale residui passivi da riportare (TR=EP+EC)	
Totale programma	2 Altri ordini di istruzione	RS	1.528.734,10	PR	28.148,94	R	0,00	EP	1.500.585,16
		CP	161.150,00	PC	315,00	I	515,00	EC	200,00
		CS	1.689.884,12	TP	28.463,94	FPV	0,00	TR	1.500.785,16
4 - 4	Programma 4 Istruzione universitaria								
Titolo 1	<i>Spese correnti</i>	RS	0,00	PR	0,00	R	0,00	EP	0,00
		CP	0,00	PC	0,00	I	0,00	EC	0,00
		CS	0,00	TP	0,00	FPV	0,00	TR	0,00
Titolo 2	<i>Spese in conto capitale</i>	RS	0,00	PR	0,00	R	0,00	EP	0,00
		CP	0,00	PC	0,00	I	0,00	EC	0,00
		CS	0,00	TP	0,00	FPV	0,00	TR	0,00
Titolo 3	<i>Spese per incremento attività finanziarie</i>	RS	0,00	PR	0,00	R	0,00	EP	0,00
		CP	0,00	PC	0,00	I	0,00	EC	0,00
		CS	0,00	TP	0,00	FPV	0,00	TR	0,00
Titolo 4	<i>Rimborso Prestiti</i>	RS	0,00	PR	0,00	R	0,00	EP	0,00
		CP	0,00	PC	0,00	I	0,00	EC	0,00
		CS	0,00	TP	0,00	FPV	0,00	TR	0,00
Totale programma	4 Istruzione universitaria	RS	0,00	PR	0,00	R	0,00	EP	0,00
		CP	0,00	PC	0,00	I	0,00	EC	0,00
		CS	0,00	TP	0,00	FPV	0,00	TR	0,00
4 - 5	Programma 5 Istruzione tecnica superiore								
Titolo 1	<i>Spese correnti</i>	RS	0,00	PR	0,00	R	0,00	EP	0,00
		CP	0,00	PC	0,00	I	0,00	EC	0,00
		CS	0,00	TP	0,00	FPV	0,00	TR	0,00
Titolo 2	<i>Spese in conto capitale</i>	RS	0,00	PR	0,00	R	0,00	EP	0,00
		CP	0,00	PC	0,00	I	0,00	EC	0,00
		CS	0,00	TP	0,00	FPV	0,00	TR	0,00
Titolo 3	<i>Spese per incremento attività finanziarie</i>	RS	0,00	PR	0,00	R	0,00	EP	0,00
		CP	0,00	PC	0,00	I	0,00	EC	0,00
		CS	0,00	TP	0,00	FPV	0,00	TR	0,00

CONTO DEL BILANCIO - GESTIONE DELLE SPESE ANNO 2021

MISSIONE, PROGRAMMA, TITOLO	DENOMINAZIONE	Residui passivi al 1/1/2021 (RS)		Pagamenti in c/residui (PR)		Riaccertamento residui (R) ⁽¹⁾		Residui passivi da esercizi precedenti (EP=RS-PR+R)	
		Previsioni definitive di competenza (CP)		Pagamenti in c/competenza (PC)		Impegni (I) ⁽²⁾		Residui passivi da esercizio di competenza (EC=I-PC)	
		Previsioni definitive di cassa (CS)		Totale pagamenti (TP=PR+PC)		Fondo pluriennale vincolato (FPV) ⁽³⁾		Totale residui passivi da riportare (TR=EP+EC)	
Titolo 4	Rimborso Prestiti	RS	0,00	PR	0,00	R	0,00	EP	0,00
		CP	0,00	PC	0,00	I	0,00	ECP	0,00
		CS	0,00	TP	0,00	FPV	0,00	TR	0,00
Totale programma 5 Istruzione tecnica superiore	RS	0,00	PR	0,00	R	0,00	EP	0,00	
	CP	0,00	PC	0,00	I	0,00	ECP	0,00	
	CS	0,00	TP	0,00	FPV	0,00	TR	0,00	
4 - 6 Programma 6 Servizi ausiliari all'istruzione									
Titolo 1	Spese correnti	RS	0,00	PR	0,00	R	0,00	EP	0,00
		CP	0,00	PC	0,00	I	0,00	ECP	0,00
		CS	0,00	TP	0,00	FPV	0,00	TR	0,00
Titolo 2	Spese in conto capitale	RS	0,00	PR	0,00	R	0,00	EP	0,00
		CP	0,00	PC	0,00	I	0,00	ECP	0,00
		CS	0,00	TP	0,00	FPV	0,00	TR	0,00
Titolo 3	Spese per incremento attività finanziarie	RS	0,00	PR	0,00	R	0,00	EP	0,00
		CP	0,00	PC	0,00	I	0,00	ECP	0,00
		CS	0,00	TP	0,00	FPV	0,00	TR	0,00
Titolo 4	Rimborso Prestiti	RS	0,00	PR	0,00	R	0,00	EP	0,00
		CP	0,00	PC	0,00	I	0,00	ECP	0,00
		CS	0,00	TP	0,00	FPV	0,00	TR	0,00
Totale programma 6 Servizi ausiliari all'istruzione	RS	0,00	PR	0,00	R	0,00	EP	0,00	
	CP	0,00	PC	0,00	I	0,00	ECP	0,00	
	CS	0,00	TP	0,00	FPV	0,00	TR	0,00	
4 - 7 Programma 7 Diritto allo studio									
Titolo 1	Spese correnti	RS	56.748,39	PR	39.431,30	R	-2.674,25	EP	14.642,84
		CP	49.000,00	PC	0,00	I	0,00	ECP	0,00
		CS	105.748,39	TP	39.431,30	FPV	0,00	TR	14.642,84
Titolo 2	Spese in conto capitale	RS	0,00	PR	0,00	R	0,00	EP	0,00
		CP	0,00	PC	0,00	I	0,00	ECP	0,00
		CS	0,00	TP	0,00	FPV	0,00	TR	0,00

CONTO DEL BILANCIO - GESTIONE DELLE SPESE ANNO 2021

MISSIONE, PROGRAMMA, TITOLO	DENOMINAZIONE	Residui passivi al 1/1/2021 (RS)		Pagamenti in c/residui (PR)		Riaccertamento residui (R) ⁽¹⁾		Residui passivi da esercizi precedenti (EP=RS-PR+R)	
		Previsioni definitive di competenza (CP)		Pagamenti in c/competenza (PC)		Impegni (I) ⁽²⁾		Residui passivi da esercizio di competenza (EC=I-PC)	
		Previsioni definitive di cassa (CS)		Totale pagamenti (TP=PR+PC)		Fondo pluriennale vincolato (FPV) ⁽³⁾		Totale residui passivi da riportare (TR=EP+EC)	
Titolo 3	Spese per incremento attività finanziarie	RS	0,00	PR	0,00	R	0,00	EP	0,00
		CP	0,00	PC	0,00	I	0,00	ECP	0,00
		CS	0,00	TP	0,00	FPV	0,00	TR	0,00
Titolo 4	Rimborso Prestiti	RS	0,00	PR	0,00	R	0,00	EP	0,00
		CP	0,00	PC	0,00	I	0,00	ECP	0,00
		CS	0,00	TP	0,00	FPV	0,00	TR	0,00
Totale programma	7 Diritto allo studio	RS	56.748,39	PR	39.431,30	R	-2.674,25	EP	14.642,84
		CP	49.000,00	PC	0,00	I	0,00	ECP	0,00
		CS	105.748,39	TP	39.431,30	FPV	0,00	TR	14.642,84
TOTALE MISSIONE 4	Istruzione e diritto allo studio	RS	1.586.312,49	PR	68.080,24	R	-3.004,25	EP	1.515.228,00
		CP	211.650,00	PC	1.164,94	I	1.864,94	ECP	700,00
		CS	1.797.962,51	TP	69.245,18	FPV	0,00	TR	1.515.928,00
MISSIONE	5 Tutela e valorizzazione dei beni e attività culturali								
5 - 1	Programma 1 Valorizzazione dei beni di interesse storico								
Titolo 1	Spese correnti	RS	0,00	PR	0,00	R	0,00	EP	0,00
		CP	0,00	PC	0,00	I	0,00	ECP	0,00
		CS	0,00	TP	0,00	FPV	0,00	TR	0,00
Titolo 2	Spese in conto capitale	RS	0,00	PR	0,00	R	0,00	EP	0,00
		CP	100.000,00	PC	0,00	I	0,00	ECP	100.000,00
		CS	100.000,00	TP	0,00	FPV	0,00	TR	0,00
Titolo 3	Spese per incremento attività finanziarie	RS	0,00	PR	0,00	R	0,00	EP	0,00
		CP	0,00	PC	0,00	I	0,00	ECP	0,00
		CS	0,00	TP	0,00	FPV	0,00	TR	0,00
Titolo 4	Rimborso Prestiti	RS	0,00	PR	0,00	R	0,00	EP	0,00
		CP	0,00	PC	0,00	I	0,00	ECP	0,00
		CS	0,00	TP	0,00	FPV	0,00	TR	0,00
Totale programma	1 Valorizzazione dei beni di interesse storico	RS	0,00	PR	0,00	R	0,00	EP	0,00
		CP	100.000,00	PC	0,00	I	0,00	ECP	100.000,00
		CS	100.000,00	TP	0,00	FPV	0,00	TR	0,00

CONTO DEL BILANCIO - GESTIONE DELLE SPESE ANNO 2021

MISSIONE, PROGRAMMA, TITOLO	DENOMINAZIONE	Residui passivi al 1/1/2021 (RS)		Pagamenti in c/residui (PR)		Riaccertamento residui (R) ⁽¹⁾		Residui passivi da esercizi precedenti (EP=RS-PR+R)		
		Previsioni definitive di competenza (CP)		Pagamenti in c/competenza (PC)		Impegni (I) ⁽²⁾		Residui passivi da esercizio di competenza (EC=I-PC)		
		Previsioni definitive di cassa (CS)		Totale pagamenti (TP=PR+PC)		Fondo pluriennale vincolato (FPV) ⁽³⁾		Totale residui passivi da riportare (TR=EP+EC)		
5 - 2	Programma 2	Attività culturali e interventi diversi nel settore culturale								
Titolo 1	<i>Spese correnti</i>	RS	0,00	PR	0,00	R	0,00	EP	0,00	
		CP	0,00	PC	0,00	I	0,00	ECP	0,00	
		CS	0,00	TP	0,00	FPV	0,00	TR	0,00	
Titolo 2	<i>Spese in conto capitale</i>	RS	6.465,42	PR	4.000,95	R	0,00	EP	2.464,47	
		CP	20.000,00	PC	0,00	I	4.602,44	ECP	15.397,56	
		CS	26.465,42	TP	4.000,95	FPV	0,00	TR	7.066,91	
Titolo 3	<i>Spese per incremento attività finanziarie</i>	RS	0,00	PR	0,00	R	0,00	EP	0,00	
		CP	0,00	PC	0,00	I	0,00	ECP	0,00	
		CS	0,00	TP	0,00	FPV	0,00	TR	0,00	
Titolo 4	<i>Rimborso Prestiti</i>	RS	0,00	PR	0,00	R	0,00	EP	0,00	
		CP	0,00	PC	0,00	I	0,00	ECP	0,00	
		CS	0,00	TP	0,00	FPV	0,00	TR	0,00	
Totale programma 2	Attività culturali e interventi diversi nel settore culturale	RS	6.465,42	PR	4.000,95	R	0,00	EP	2.464,47	
		CP	20.000,00	PC	0,00	I	4.602,44	ECP	15.397,56	
		CS	26.465,42	TP	4.000,95	FPV	0,00	TR	7.066,91	
TOTALE MISSIONE 5	Tutela e valorizzazione dei beni e attività culturali	RS	6.465,42	PR	4.000,95	R	0,00	EP	2.464,47	
		CP	120.000,00	PC	0,00	I	4.602,44	ECP	115.397,56	
		CS	126.465,42	TP	4.000,95	FPV	0,00	TR	7.066,91	
MISSIONE 6	Politiche giovanili, sport e tempo libero									
6 - 1	Programma 1	Sport e tempo libero								
Titolo 1	<i>Spese correnti</i>	RS	9.776,83	PR	4.500,00	R	0,00	EP	5.276,83	
		CP	0,00	PC	0,00	I	0,00	ECP	0,00	
		CS	9.776,83	TP	4.500,00	FPV	0,00	TR	5.276,83	
Titolo 2	<i>Spese in conto capitale</i>	RS	0,00	PR	0,00	R	0,00	EP	0,00	
		CP	0,00	PC	0,00	I	0,00	ECP	0,00	
		CS	0,00	TP	0,00	FPV	0,00	TR	0,00	
Titolo 3	<i>Spese per incremento attività finanziarie</i>	RS	0,00	PR	0,00	R	0,00	EP	0,00	

CONTO DEL BILANCIO - GESTIONE DELLE SPESE ANNO 2021

MISSIONE, PROGRAMMA, TITOLO	DENOMINAZIONE	Residui passivi al 1/1/2021 (RS)		Pagamenti in c/residui (PR)		Riaccertamento residui (R) (1)		Residui passivi da esercizi precedenti (EP=RS-PR+R)			
		Previsioni definitive di competenza (CP)		Pagamenti in c/competenza (PC)		Impegni (I) (2)		Economie di competenza (ECP=CP-I-FPV)		Residui passivi da esercizio di competenza (EC=I-PC)	
		Previsioni definitive di cassa (CS)		Totale pagamenti (TP=PR+PC)		Fondo pluriennale vincolato (FPV) (3)				Totale residui passivi da riportare (TR=EP+EC)	
		CP	0,00	PC	0,00	I	0,00	ECP	0,00	EC	0,00
		CS	0,00	TP	0,00	FPV	0,00			TR	0,00
Titolo 4	Rimborso Prestiti	RS	0,00	PR	0,00	R	0,00			EP	0,00
		CP	0,00	PC	0,00	I	0,00	ECP	0,00	EC	0,00
		CS	0,00	TP	0,00	FPV	0,00			TR	0,00
Totale programma	1 Sport e tempo libero	RS	9.776,83	PR	4.500,00	R	0,00			EP	5.276,83
		CP	0,00	PC	0,00	I	0,00	ECP	0,00	EC	0,00
		CS	9.776,83	TP	4.500,00	FPV	0,00			TR	5.276,83
6 - 2	Programma 2 Giovani										
Titolo 1	Spese correnti	RS	0,00	PR	0,00	R	0,00			EP	0,00
		CP	10.000,00	PC	0,00	I	880,00	ECP	9.120,00	EC	880,00
		CS	10.000,00	TP	0,00	FPV	0,00			TR	880,00
Titolo 2	Spese in conto capitale	RS	0,00	PR	0,00	R	0,00			EP	0,00
		CP	0,00	PC	0,00	I	0,00	ECP	0,00	EC	0,00
		CS	0,00	TP	0,00	FPV	0,00			TR	0,00
Titolo 3	Spese per incremento attività finanziarie	RS	0,00	PR	0,00	R	0,00			EP	0,00
		CP	0,00	PC	0,00	I	0,00	ECP	0,00	EC	0,00
		CS	0,00	TP	0,00	FPV	0,00			TR	0,00
Titolo 4	Rimborso Prestiti	RS	0,00	PR	0,00	R	0,00			EP	0,00
		CP	0,00	PC	0,00	I	0,00	ECP	0,00	EC	0,00
		CS	0,00	TP	0,00	FPV	0,00			TR	0,00
Totale programma	2 Giovani	RS	0,00	PR	0,00	R	0,00			EP	0,00
		CP	10.000,00	PC	0,00	I	880,00	ECP	9.120,00	EC	880,00
		CS	10.000,00	TP	0,00	FPV	0,00			TR	880,00
TOTALE MISSIONE 6	Politiche giovanili, sport e tempo libero	RS	9.776,83	PR	4.500,00	R	0,00			EP	5.276,83
		CP	10.000,00	PC	0,00	I	880,00	ECP	9.120,00	EC	880,00
		CS	19.776,83	TP	4.500,00	FPV	0,00			TR	6.156,83
MISSIONE	7 Turismo										
7 - 1	Programma 1 Sviluppo e la valorizzazione del turismo										

CONTO DEL BILANCIO - GESTIONE DELLE SPESE ANNO 2021

MISSIONE, PROGRAMMA, TITOLO	DENOMINAZIONE	Residui passivi al 1/1/2021 (RS)		Pagamenti in c/residui (PR)		Riaccertamento residui (R) ⁽¹⁾		Residui passivi da esercizi precedenti (EP=RS-PR+R)			
		Previsioni definitive di competenza (CP)		Pagamenti in c/competenza (PC)		Impegni (I) ⁽²⁾		Residui passivi da esercizio di competenza (EC=I-PC)			
		Previsioni definitive di cassa (CS)		Totale pagamenti (TP=PR+PC)		Fondo pluriennale vincolato (FPV) ⁽³⁾		Totale residui passivi da riportare (TR=EP+EC)			
Titolo 1	Spese correnti	RS	41.085,45	PR	300,00	R	-350,00		EP	40.435,45	
		CP	191.000,00	PC	0,00	I	29.137,42	ECP	161.862,58	EC	29.137,42
		CS	232.085,45	TP	300,00	FPV	0,00		TR	69.572,87	
Titolo 2	Spese in conto capitale	RS	0,00	PR	0,00	R	0,00		EP	0,00	
		CP	0,00	PC	0,00	I	0,00	ECP	0,00	EC	0,00
		CS	0,00	TP	0,00	FPV	0,00		TR	0,00	
Titolo 3	Spese per incremento attività finanziarie	RS	0,00	PR	0,00	R	0,00		EP	0,00	
		CP	0,00	PC	0,00	I	0,00	ECP	0,00	EC	0,00
		CS	0,00	TP	0,00	FPV	0,00		TR	0,00	
Titolo 4	Rimborso Prestiti	RS	0,00	PR	0,00	R	0,00		EP	0,00	
		CP	0,00	PC	0,00	I	0,00	ECP	0,00	EC	0,00
		CS	0,00	TP	0,00	FPV	0,00		TR	0,00	
Totale programma 1	Sviluppo e la valorizzazione del turismo	RS	41.085,45	PR	300,00	R	-350,00		EP	40.435,45	
		CP	191.000,00	PC	0,00	I	29.137,42	ECP	161.862,58	EC	29.137,42
		CS	232.085,45	TP	300,00	FPV	0,00		TR	69.572,87	
TOTALE MISSIONE 7	Turismo	RS	41.085,45	PR	300,00	R	-350,00		EP	40.435,45	
		CP	191.000,00	PC	0,00	I	29.137,42	ECP	161.862,58	EC	29.137,42
		CS	232.085,45	TP	300,00	FPV	0,00		TR	69.572,87	
MISSIONE 8	Aspetto del territorio ed edilizia abitativa										
8 - 1	Programma 1	Urbanistica e assetto del territorio									
Titolo 1	Spese correnti	RS	62.691,00	PR	43.860,10	R	0,00		EP	18.830,90	
		CP	165.559,19	PC	74.183,46	I	99.339,58	ECP	66.219,61	EC	25.156,12
		CS	228.250,20	TP	118.043,56	FPV	0,00		TR	43.987,02	
Titolo 2	Spese in conto capitale	RS	57.183,69	PR	0,00	R	0,00		EP	57.183,69	
		CP	100.000,00	PC	0,00	I	0,00	ECP	100.000,00	EC	0,00
		CS	157.183,69	TP	0,00	FPV	0,00		TR	57.183,69	
Titolo 3	Spese per incremento attività finanziarie	RS	0,00	PR	0,00	R	0,00		EP	0,00	
		CP	0,00	PC	0,00	I	0,00	ECP	0,00	EC	0,00
		CS	0,00	TP	0,00	FPV	0,00		TR	0,00	

CONTO DEL BILANCIO - GESTIONE DELLE SPESE ANNO 2021

MISSIONE, PROGRAMMA, TITOLO	DENOMINAZIONE	Residui passivi al 1/1/2021 (RS)		Pagamenti in c/residui (PR)		Riaccertamento residui (R) ⁽¹⁾		Residui passivi da esercizi precedenti (EP=RS-PR+R)	
		Previsioni definitive di competenza (CP)		Pagamenti in c/competenza (PC)		Impegni (I) ⁽²⁾		Residui passivi da esercizio di competenza (EC=I-PC)	
		Previsioni definitive di cassa (CS)		Totale pagamenti (TP=PR+PC)		Fondo pluriennale vincolato (FPV) ⁽³⁾		Totale residui passivi da riportare (TR=EP+EC)	
Titolo 4	Rimborso Prestiti	RS	0,00	PR	0,00	R	0,00	EP	0,00
		CP	0,00	PC	0,00	I	0,00	ECP	0,00
		CS	0,00	TP	0,00	FPV	0,00	TR	0,00
Totale programma 1	Urbanistica e assetto del territorio	RS	119.874,69	PR	43.860,10	R	0,00	EP	76.014,59
		CP	265.559,19	PC	74.183,46	I	99.339,58	ECP	25.156,12
		CS	385.433,89	TP	118.043,56	FPV	0,00	TR	101.170,71
8 - 2	Programma 2	Edilizia residenziale pubblica e locale e piani di edilizia economico-popolare							
Titolo 1	Spese correnti	RS	0,00	PR	0,00	R	0,00	EP	0,00
		CP	0,00	PC	0,00	I	0,00	ECP	0,00
		CS	0,00	TP	0,00	FPV	0,00	TR	0,00
Titolo 2	Spese in conto capitale	RS	720,79	PR	0,00	R	0,00	EP	720,79
		CP	0,00	PC	0,00	I	0,00	ECP	0,00
		CS	720,79	TP	0,00	FPV	0,00	TR	720,79
Titolo 3	Spese per incremento attività finanziarie	RS	0,00	PR	0,00	R	0,00	EP	0,00
		CP	0,00	PC	0,00	I	0,00	ECP	0,00
		CS	0,00	TP	0,00	FPV	0,00	TR	0,00
Titolo 4	Rimborso Prestiti	RS	0,00	PR	0,00	R	0,00	EP	0,00
		CP	0,00	PC	0,00	I	0,00	ECP	0,00
		CS	0,00	TP	0,00	FPV	0,00	TR	0,00
Totale programma 2	Edilizia residenziale pubblica e locale e piani di edilizia economico-popolare	RS	720,79	PR	0,00	R	0,00	EP	720,79
		CP	0,00	PC	0,00	I	0,00	ECP	0,00
		CS	720,79	TP	0,00	FPV	0,00	TR	720,79
TOTALE MISSIONE 8	Assetto del territorio ed edilizia abitativa	RS	120.595,48	PR	43.860,10	R	0,00	EP	76.735,38
		CP	265.559,19	PC	74.183,46	I	99.339,58	ECP	25.156,12
		CS	386.154,68	TP	118.043,56	FPV	0,00	TR	101.891,50
MISSIONE 9	Sviluppo sostenibile e tutela del territorio e dell'ambiente								
9 - 1	Programma 1	Difesa del suolo							

CONTO DEL BILANCIO - GESTIONE DELLE SPESE ANNO 2021

MISSIONE, PROGRAMMA, TITOLO	DENOMINAZIONE	Residui passivi al 1/1/2021 (RS)		Pagamenti in c/residui (PR)		Riaccertamento residui (R) ⁽¹⁾		Residui passivi da esercizi precedenti (EP=RS-PR+R)	
		Previsioni definitive di competenza (CP)		Pagamenti in c/competenza (PC)		Impegni (I) ⁽²⁾		Residui passivi da esercizio di competenza (EC=I-PC)	
		Previsioni definitive di cassa (CS)		Totale pagamenti (TP=PR+PC)		Fondo pluriennale vincolato (FPV) ⁽³⁾		Totale residui passivi da riportare (TR=EP+EC)	
Titolo 1	Spese correnti	RS	0,00	PR	0,00	R	0,00	EP	0,00
		CP	0,00	PC	0,00	I	0,00	ECP	0,00
		CS	0,00	TP	0,00	FPV	0,00	TR	0,00
Titolo 2	Spese in conto capitale	RS	2.000,00	PR	0,00	R	0,00	EP	2.000,00
		CP	400.000,00	PC	0,00	I	0,00	ECP	0,00
		CS	402.000,00	TP	0,00	FPV	0,00	TR	2.000,00
Titolo 3	Spese per incremento attività finanziarie	RS	0,00	PR	0,00	R	0,00	EP	0,00
		CP	0,00	PC	0,00	I	0,00	ECP	0,00
		CS	0,00	TP	0,00	FPV	0,00	TR	0,00
Titolo 4	Rimborso Prestiti	RS	0,00	PR	0,00	R	0,00	EP	0,00
		CP	0,00	PC	0,00	I	0,00	ECP	0,00
		CS	0,00	TP	0,00	FPV	0,00	TR	0,00
Totale programma	1 Difesa del suolo	RS	2.000,00	PR	0,00	R	0,00	EP	2.000,00
		CP	400.000,00	PC	0,00	I	0,00	ECP	0,00
		CS	402.000,00	TP	0,00	FPV	0,00	TR	2.000,00
9 - 2	Programma 2 Tutela, valorizzazione e recupero ambientale								
Titolo 1	Spese correnti	RS	72.007,38	PR	500,00	R	0,00	EP	71.507,38
		CP	8.755,16	PC	0,00	I	400,00	ECP	400,00
		CS	80.762,54	TP	500,00	FPV	0,00	TR	71.907,38
Titolo 2	Spese in conto capitale	RS	591.646,62	PR	0,00	R	-138.665,60	EP	452.981,02
		CP	0,00	PC	0,00	I	0,00	ECP	0,00
		CS	591.653,62	TP	0,00	FPV	0,00	TR	452.981,02
Titolo 3	Spese per incremento attività finanziarie	RS	0,00	PR	0,00	R	0,00	EP	0,00
		CP	0,00	PC	0,00	I	0,00	ECP	0,00
		CS	0,00	TP	0,00	FPV	0,00	TR	0,00
Titolo 4	Rimborso Prestiti	RS	0,00	PR	0,00	R	0,00	EP	0,00
		CP	0,00	PC	0,00	I	0,00	ECP	0,00
		CS	0,00	TP	0,00	FPV	0,00	TR	0,00
Totale programma	2 Tutela, valorizzazione e recupero ambientale	RS	663.654,00	PR	500,00	R	-138.665,60	EP	524.488,40

CONTO DEL BILANCIO - GESTIONE DELLE SPESE ANNO 2021

MISSIONE, PROGRAMMA, TITOLO	DENOMINAZIONE	Residui passivi al 1/1/2021 (RS)		Pagamenti in c/residui (PR)		Riaccertamento residui (R) ⁽¹⁾		Residui passivi da esercizi precedenti (EP=RS-PR+R)			
		Previsioni definitive di competenza (CP)		Pagamenti in c/competenza (PC)		Impegni (I) ⁽²⁾		Economie di competenza (ECP=CP-I-FPV)		Residui passivi da esercizio di competenza (EC=I-PC)	
		Previsioni definitive di cassa (CS)		Totale pagamenti (TP=PR+PC)		Fondo pluriennale vincolato (FPV) ⁽³⁾				Totale residui passivi da riportare (TR=EP+EC)	
		CP	8.755,16	PC	0,00	I	400,00	ECP	8.355,16	EC	400,00
		CS	672.416,16	TP	500,00	FPV	0,00			TR	524.888,40
9 - 3	Programma 3 Rifiuti										
Titolo 1	Spese correnti	RS	3.446.422,92	PR	270.879,38	R	-66,24			EP	3.175.477,30
		CP	3.177.484,97	PC	2.620.685,60	I	3.160.979,38	ECP	16.505,59	EC	540.293,78
		CS	6.624.130,34	TP	2.891.564,98	FPV	0,00			TR	3.715.771,08
Titolo 2	Spese in conto capitale	RS	76.567,42	PR	0,00	R	0,00			EP	76.567,42
		CP	10.300.000,00	PC	0,00	I	280.000,00	ECP	10.020.000,00	EC	280.000,00
		CS	10.376.567,42	TP	0,00	FPV	0,00			TR	356.567,42
Titolo 3	Spese per incremento attività finanziarie	RS	4.019,58	PR	0,00	R	0,00			EP	4.019,58
		CP	0,00	PC	0,00	I	0,00	ECP	0,00	EC	0,00
		CS	4.019,58	TP	0,00	FPV	0,00			TR	4.019,58
Titolo 4	Rimborso Prestiti	RS	0,00	PR	0,00	R	0,00			EP	0,00
		CP	0,00	PC	0,00	I	0,00	ECP	0,00	EC	0,00
		CS	0,00	TP	0,00	FPV	0,00			TR	0,00
Totale programma 3 Rifiuti		RS	3.527.009,92	PR	270.879,38	R	-66,24			EP	3.256.064,30
		CP	13.477.484,97	PC	2.620.685,60	I	3.440.979,38	ECP	10.036.505,59	EC	820.293,78
		CS	17.004.717,34	TP	2.891.564,98	FPV	0,00			TR	4.076.358,08
9 - 4	Programma 4 Servizio idrico integrato										
Titolo 1	Spese correnti	RS	928.415,73	PR	190.549,72	R	-990,03			EP	736.875,98
		CP	1.012.697,10	PC	100.999,49	I	919.981,47	ECP	92.715,63	EC	818.981,98
		CS	2.028.439,25	TP	291.549,21	FPV	0,00			TR	1.555.857,96
Titolo 2	Spese in conto capitale	RS	1.135.844,67	PR	352.944,07	R	0,00			EP	782.900,60
		CP	5.078.713,09	PC	0,00	I	0,00	ECP	5.078.713,09	EC	0,00
		CS	6.214.933,40	TP	352.944,07	FPV	0,00			TR	782.900,60
Titolo 3	Spese per incremento attività finanziarie	RS	0,00	PR	0,00	R	0,00			EP	0,00
		CP	0,00	PC	0,00	I	0,00	ECP	0,00	EC	0,00
		CS	0,00	TP	0,00	FPV	0,00			TR	0,00

CONTO DEL BILANCIO - GESTIONE DELLE SPESE ANNO 2021

MISSIONE, PROGRAMMA, TITOLO	DENOMINAZIONE	Residui passivi al 1/1/2021 (RS)		Pagamenti in c/residui (PR)		Riaccertamento residui (R) ⁽¹⁾		Residui passivi da esercizi precedenti (EP=RS-PR+R)			
		Previsioni definitive di competenza (CP)		Pagamenti in c/competenza (PC)		Impegni (I) ⁽²⁾		Economie di competenza (ECP=CP-I-FPV)		Residui passivi da esercizio di competenza (EC=I-PC)	
		Previsioni definitive di cassa (CS)		Totale pagamenti (TP=PR+PC)		Fondo pluriennale vincolato (FPV) ⁽³⁾				Totale residui passivi da riportare (TR=EP+EC)	
Titolo 4	Rimborso Prestiti	RS	0,00	PR	0,00	R	0,00			EP	0,00
		CP	0,00	PC	0,00	I	0,00	ECP	0,00	EC	0,00
		CS	0,00	TP	0,00	FPV	0,00			TR	0,00
Totale programma	4 Servizio idrico integrato	RS	2.064.260,40	PR	543.493,79	R	-990,03			EP	1.519.776,58
		CP	6.091.410,19	PC	100.999,49	I	919.981,47	ECP	5.171.428,72	EC	818.981,98
		CS	8.243.372,65	TP	644.493,28	FPV	0,00			TR	2.338.758,56
9 - 5	Programma 5 Aree protette, parchi naturali, protezione naturalistica e forestazione										
Titolo 1	Spese correnti	RS	733.859,46	PR	180.906,55	R	0,00			EP	552.952,91
		CP	959.286,45	PC	85.258,53	I	491.764,24	ECP	467.522,21	EC	406.505,71
		CS	1.687.903,11	TP	266.165,08	FPV	0,00			TR	959.458,62
Titolo 2	Spese in conto capitale	RS	539.833,61	PR	400.543,85	R	0,00			EP	139.289,76
		CP	0,00	PC	0,00	I	0,00	ECP	0,00	EC	0,00
		CS	539.833,61	TP	400.543,85	FPV	0,00			TR	139.289,76
Titolo 3	Spese per incremento attività finanziarie	RS	0,00	PR	0,00	R	0,00			EP	0,00
		CP	0,00	PC	0,00	I	0,00	ECP	0,00	EC	0,00
		CS	0,00	TP	0,00	FPV	0,00			TR	0,00
Titolo 4	Rimborso Prestiti	RS	0,00	PR	0,00	R	0,00			EP	0,00
		CP	0,00	PC	0,00	I	0,00	ECP	0,00	EC	0,00
		CS	0,00	TP	0,00	FPV	0,00			TR	0,00
Totale programma	5 Aree protette, parchi naturali, protezione naturalistica e forestazione	RS	1.273.693,07	PR	581.450,40	R	0,00			EP	692.242,67
		CP	959.286,45	PC	85.258,53	I	491.764,24	ECP	467.522,21	EC	406.505,71
		CS	2.227.736,72	TP	666.708,93	FPV	0,00			TR	1.098.748,38
9 - 6	Programma 6 Tutela e valorizzazione delle risorse idriche										
Titolo 1	Spese correnti	RS	0,00	PR	0,00	R	0,00			EP	0,00
		CP	0,00	PC	0,00	I	0,00	ECP	0,00	EC	0,00
		CS	0,00	TP	0,00	FPV	0,00			TR	0,00
Titolo 2	Spese in conto capitale	RS	0,00	PR	0,00	R	0,00			EP	0,00
		CP	0,00	PC	0,00	I	0,00	ECP	0,00	EC	0,00
		CS	0,00	TP	0,00	FPV	0,00			TR	0,00

CONTO DEL BILANCIO - GESTIONE DELLE SPESE ANNO 2021

MISSIONE, PROGRAMMA, TITOLO	DENOMINAZIONE	Residui passivi al 1/1/2021 (RS)		Pagamenti in c/residui (PR)		Riaccertamento residui (R) ⁽¹⁾		Residui passivi da esercizi precedenti (EP=RS-PR+R)	
		Previsioni definitive di competenza (CP)		Pagamenti in c/competenza (PC)		Impegni (I) ⁽²⁾		Residui passivi da esercizio di competenza (EC=I-PC)	
		Previsioni definitive di cassa (CS)		Totale pagamenti (TP=PR+PC)		Fondo pluriennale vincolato (FPV) ⁽³⁾		Totale residui passivi da riportare (TR=EP+EC)	
Titolo 3	Spese per incremento attività finanziarie	RS	0,00	PR	0,00	R	0,00	EP	0,00
		CP	0,00	PC	0,00	I	0,00	ECP	0,00
		CS	0,00	TP	0,00	FPV	0,00	TR	0,00
Titolo 4	Rimborso Prestiti	RS	0,00	PR	0,00	R	0,00	EP	0,00
		CP	0,00	PC	0,00	I	0,00	ECP	0,00
		CS	0,00	TP	0,00	FPV	0,00	TR	0,00
Totale programma 6	Tutela e valorizzazione delle risorse idriche	RS	0,00	PR	0,00	R	0,00	EP	0,00
		CP	0,00	PC	0,00	I	0,00	ECP	0,00
		CS	0,00	TP	0,00	FPV	0,00	TR	0,00
9 - 7	Programma 7	Sviluppo sostenibile territorio montano piccoli Comuni							
Titolo 1	Spese correnti	RS	0,00	PR	0,00	R	0,00	EP	0,00
		CP	0,00	PC	0,00	I	0,00	ECP	0,00
		CS	0,00	TP	0,00	FPV	0,00	TR	0,00
Titolo 2	Spese in conto capitale	RS	0,00	PR	0,00	R	0,00	EP	0,00
		CP	0,00	PC	0,00	I	0,00	ECP	0,00
		CS	0,00	TP	0,00	FPV	0,00	TR	0,00
Titolo 3	Spese per incremento attività finanziarie	RS	0,00	PR	0,00	R	0,00	EP	0,00
		CP	0,00	PC	0,00	I	0,00	ECP	0,00
		CS	0,00	TP	0,00	FPV	0,00	TR	0,00
Titolo 4	Rimborso Prestiti	RS	0,00	PR	0,00	R	0,00	EP	0,00
		CP	0,00	PC	0,00	I	0,00	ECP	0,00
		CS	0,00	TP	0,00	FPV	0,00	TR	0,00
Totale programma 7	Sviluppo sostenibile territorio montano piccoli Comuni	RS	0,00	PR	0,00	R	0,00	EP	0,00
		CP	0,00	PC	0,00	I	0,00	ECP	0,00
		CS	0,00	TP	0,00	FPV	0,00	TR	0,00
9 - 8	Programma 8	Qualità dell'aria e riduzione dell'inquinamento							
Titolo 1	Spese correnti	RS	0,00	PR	0,00	R	0,00	EP	0,00
		CP	0,00	PC	0,00	I	0,00	ECP	0,00
		CS	0,00	TP	0,00	FPV	0,00	TR	0,00

CONTO DEL BILANCIO - GESTIONE DELLE SPESE ANNO 2021

MISSIONE, PROGRAMMA, TITOLO	DENOMINAZIONE	Residui passivi al 1/1/2021 (RS)		Pagamenti in c/residui (PR)		Riaccertamento residui (R) ⁽¹⁾		Residui passivi da esercizi precedenti (EP=RS-PR+R)	
		Previsioni definitive di competenza (CP)		Pagamenti in c/competenza (PC)		Impegni (I) ⁽²⁾		Residui passivi da esercizio di competenza (EC=I-PC)	
		Previsioni definitive di cassa (CS)		Totale pagamenti (TP=PR+PC)		Fondo pluriennale vincolato (FPV) ⁽³⁾		Totale residui passivi da riportare (TR=EP+EC)	
Titolo 2	Spese in conto capitale	RS	0,00	PR	0,00	R	0,00	EP	0,00
		CP	0,00	PC	0,00	I	0,00	EC	0,00
		CS	0,00	TP	0,00	FPV	0,00	TR	0,00
Titolo 3	Spese per incremento attività finanziarie	RS	0,00	PR	0,00	R	0,00	EP	0,00
		CP	0,00	PC	0,00	I	0,00	EC	0,00
		CS	0,00	TP	0,00	FPV	0,00	TR	0,00
Titolo 4	Rimborso Prestiti	RS	0,00	PR	0,00	R	0,00	EP	0,00
		CP	0,00	PC	0,00	I	0,00	EC	0,00
		CS	0,00	TP	0,00	FPV	0,00	TR	0,00
Totale programma 8	Qualità dell'aria e riduzione dell'inquinamento	RS	0,00	PR	0,00	R	0,00	EP	0,00
		CP	0,00	PC	0,00	I	0,00	EC	0,00
		CS	0,00	TP	0,00	FPV	0,00	TR	0,00
TOTALE MISSIONE 9	Sviluppo sostenibile e tutela del territorio e dell'ambiente	RS	7.530.617,39	PR	1.396.323,57	R	-139.721,87	EP	5.994.571,95
		CP	20.936.936,77	PC	2.806.943,62	I	4.853.125,09	EC	2.046.181,47
		CS	28.550.242,87	TP	4.203.267,19	FPV	0,00	TR	8.040.753,42
MISSIONE 10	Trasporti e diritto alla mobilità								
10 - 1	Programma 1								
	Trasporto ferroviario								
Titolo 1	Spese correnti	RS	0,00	PR	0,00	R	0,00	EP	0,00
		CP	0,00	PC	0,00	I	0,00	EC	0,00
		CS	0,00	TP	0,00	FPV	0,00	TR	0,00
Titolo 2	Spese in conto capitale	RS	0,00	PR	0,00	R	0,00	EP	0,00
		CP	0,00	PC	0,00	I	0,00	EC	0,00
		CS	0,00	TP	0,00	FPV	0,00	TR	0,00
Titolo 3	Spese per incremento attività finanziarie	RS	0,00	PR	0,00	R	0,00	EP	0,00
		CP	0,00	PC	0,00	I	0,00	EC	0,00
		CS	0,00	TP	0,00	FPV	0,00	TR	0,00
Titolo 4	Rimborso Prestiti	RS	0,00	PR	0,00	R	0,00	EP	0,00
		CP	0,00	PC	0,00	I	0,00	EC	0,00
		CS	0,00	TP	0,00	FPV	0,00	TR	0,00

CONTO DEL BILANCIO - GESTIONE DELLE SPESE ANNO 2021

MISSIONE, PROGRAMMA, TITOLO	DENOMINAZIONE	Residui passivi al 1/1/2021 (RS)		Pagamenti in c/residui (PR)		Riaccertamento residui (R) ⁽¹⁾		Residui passivi da esercizi precedenti (EP=RS-PR+R)	
		Previsioni definitive di competenza (CP)		Pagamenti in c/competenza (PC)		Impegni (I) ⁽²⁾		Residui passivi da esercizio di competenza (EC=I-PC)	
		Previsioni definitive di cassa (CS)		Totale pagamenti (TP=PR+PC)		Fondo pluriennale vincolato (FPV) ⁽³⁾		Totale residui passivi da riportare (TR=EP+EC)	
Totale programma	1 Trasporto ferroviario	RS	0,00	PR	0,00	R	0,00	EP	0,00
		CP	0,00	PC	0,00	I	0,00	ECP	0,00
		CS	0,00	TP	0,00	FPV	0,00		0,00
10 - 2 Programma	2 Trasporto pubblico locale								
Titolo 1	Spese correnti	RS	0,00	PR	0,00	R	0,00	EP	0,00
		CP	0,00	PC	0,00	I	0,00	ECP	0,00
		CS	0,00	TP	0,00	FPV	0,00		0,00
Titolo 2	Spese in conto capitale	RS	0,00	PR	0,00	R	0,00	EP	0,00
		CP	10.000,00	PC	0,00	I	0,00	ECP	0,00
		CS	10.000,00	TP	0,00	FPV	0,00		0,00
Titolo 3	Spese per incremento attività finanziarie	RS	0,00	PR	0,00	R	0,00	EP	0,00
		CP	0,00	PC	0,00	I	0,00	ECP	0,00
		CS	0,00	TP	0,00	FPV	0,00		0,00
Titolo 4	Rimborso Prestiti	RS	0,00	PR	0,00	R	0,00	EP	0,00
		CP	0,00	PC	0,00	I	0,00	ECP	0,00
		CS	0,00	TP	0,00	FPV	0,00		0,00
Totale programma	2 Trasporto pubblico locale	RS	0,00	PR	0,00	R	0,00	EP	0,00
		CP	10.000,00	PC	0,00	I	0,00	ECP	0,00
		CS	10.000,00	TP	0,00	FPV	0,00		0,00
10 - 3 Programma	3 Trasporto per vie d'acqua								
Titolo 1	Spese correnti	RS	0,00	PR	0,00	R	0,00	EP	0,00
		CP	0,00	PC	0,00	I	0,00	ECP	0,00
		CS	0,00	TP	0,00	FPV	0,00		0,00
Titolo 2	Spese in conto capitale	RS	0,00	PR	0,00	R	0,00	EP	0,00
		CP	895.000,00	PC	0,00	I	48.214,40	ECP	48.214,40
		CS	895.000,00	TP	0,00	FPV	0,00		48.214,40
Titolo 3	Spese per incremento attività finanziarie	RS	0,00	PR	0,00	R	0,00	EP	0,00
		CP	0,00	PC	0,00	I	0,00	ECP	0,00

CONTO DEL BILANCIO - GESTIONE DELLE SPESE ANNO 2021

MISSIONE, PROGRAMMA, TITOLO	DENOMINAZIONE	Residui passivi al 1/1/2021 (RS)		Pagamenti in c/residui (PR)		Riaccertamento residui (R) ⁽¹⁾		Residui passivi da esercizi precedenti (EP=RS-PR+R)			
		Previsioni definitive di competenza (CP)		Pagamenti in c/competenza (PC)		Impegni (I) ⁽²⁾		Residui passivi da esercizio di competenza (EC=I-PC)			
		Previsioni definitive di cassa (CS)		Totale pagamenti (TP=PR+PC)		Fondo pluriennale vincolato (FPV) ⁽³⁾		Totale residui passivi da riportare (TR=EP+EC)			
		CS	0,00	TP	0,00	FPV	0,00		TR	0,00	
Titolo 4	<i>Rimborso Prestiti</i>	RS	0,00	PR	0,00	R	0,00		EP	0,00	
		CP	0,00	PC	0,00	I	0,00	ECP	0,00	EC	0,00
		CS	0,00	TP	0,00	FPV	0,00		TR	0,00	
Totale programma	3 Trasporto per vie d'acqua	RS	0,00	PR	0,00	R	0,00		EP	0,00	
		CP	895.000,00	PC	0,00	I	48.214,40	ECP	846.785,60	EC	48.214,40
		CS	895.000,00	TP	0,00	FPV	0,00		TR	48.214,40	
10 - 4	Programma 4 Altre modalità di trasporto										
Titolo 1	<i>Spese correnti</i>	RS	0,00	PR	0,00	R	0,00		EP	0,00	
		CP	0,00	PC	0,00	I	0,00	ECP	0,00	EC	0,00
		CS	0,00	TP	0,00	FPV	0,00		TR	0,00	
Titolo 2	<i>Spese in conto capitale</i>	RS	0,00	PR	0,00	R	0,00		EP	0,00	
		CP	0,00	PC	0,00	I	0,00	ECP	0,00	EC	0,00
		CS	0,00	TP	0,00	FPV	0,00		TR	0,00	
Titolo 3	<i>Spese per incremento attività finanziarie</i>	RS	0,00	PR	0,00	R	0,00		EP	0,00	
		CP	0,00	PC	0,00	I	0,00	ECP	0,00	EC	0,00
		CS	0,00	TP	0,00	FPV	0,00		TR	0,00	
Titolo 4	<i>Rimborso Prestiti</i>	RS	0,00	PR	0,00	R	0,00		EP	0,00	
		CP	0,00	PC	0,00	I	0,00	ECP	0,00	EC	0,00
		CS	0,00	TP	0,00	FPV	0,00		TR	0,00	
Totale programma	4 Altre modalità di trasporto	RS	0,00	PR	0,00	R	0,00		EP	0,00	
		CP	0,00	PC	0,00	I	0,00	ECP	0,00	EC	0,00
		CS	0,00	TP	0,00	FPV	0,00		TR	0,00	
10 - 5	Programma 5 Viabilità e infrastrutture stradali										
Titolo 1	<i>Spese correnti</i>	RS	339.642,53	PR	249.180,97	R	-1.981,15		EP	88.480,41	
		CP	702.346,28	PC	216.149,19	I	616.511,46	ECP	85.834,82	EC	400.362,27
		CS	1.043.490,51	TP	465.330,16	FPV	0,00		TR	488.842,68	
Titolo 2	<i>Spese in conto capitale</i>	RS	3.931.142,11	PR	1.316.159,24	R	0,00		EP	2.614.982,87	

CONTO DEL BILANCIO - GESTIONE DELLE SPESE ANNO 2021

MISSIONE, PROGRAMMA, TITOLO	DENOMINAZIONE	Residui passivi al 1/1/2021 (RS)		Pagamenti in c/residui (PR)		Riaccertamento residui (R) (1)		Residui passivi da esercizi precedenti (EP=RS-PR+R)			
		Previsioni definitive di competenza (CP)		Pagamenti in c/competenza (PC)		Impegni (I) (2)		Economie di competenza (ECP=CP-I-FPV)		Residui passivi da esercizio di competenza (EC=I-PC)	
		Previsioni definitive di cassa (CS)		Totale pagamenti (TP=PR+PC)		Fondo pluriennale vincolato (FPV) (3)				Totale residui passivi da riportare (TR=EP+EC)	
		CP	4.619.691,39	PC	0,00	I	392.649,81	ECP	4.227.041,58	EC	392.649,81
		CS	9.799.643,14	TP	1.316.159,24	FPV	0,00			TR	3.007.632,68
Titolo 3	<i>Spese per incremento attività finanziarie</i>	RS	0,00	PR	0,00	R	0,00			EP	0,00
		CP	0,00	PC	0,00	I	0,00	ECP	0,00	EC	0,00
		CS	0,00	TP	0,00	FPV	0,00			TR	0,00
Titolo 4	<i>Rimborso Prestiti</i>	RS	0,00	PR	0,00	R	0,00			EP	0,00
		CP	0,00	PC	0,00	I	0,00	ECP	0,00	EC	0,00
		CS	0,00	TP	0,00	FPV	0,00			TR	0,00
Totale programma	5 Viabilità e infrastrutture stradali	RS	4.270.784,64	PR	1.565.340,21	R	-1.981,15			EP	2.703.463,28
		CP	5.322.037,67	PC	216.149,19	I	1.009.161,27	ECP	4.312.876,40	EC	793.012,08
		CS	10.843.133,65	TP	1.781.489,40	FPV	0,00			TR	3.496.475,36
TOTALE MISSIONE 10	Trasporti e diritto alla mobilità	RS	4.270.784,64	PR	1.565.340,21	R	-1.981,15			EP	2.703.463,28
		CP	6.227.037,67	PC	216.149,19	I	1.057.375,67	ECP	5.169.662,00	EC	841.226,48
		CS	11.748.133,65	TP	1.781.489,40	FPV	0,00			TR	3.544.689,76
MISSIONE 11	Soccorso civile										
11 - 1	Programma 1 Sistema di protezione civile										
Titolo 1	<i>Spese correnti</i>	RS	45.217,06	PR	0,00	R	0,00			EP	45.217,06
		CP	0,00	PC	0,00	I	0,00	ECP	0,00	EC	0,00
		CS	45.217,06	TP	0,00	FPV	0,00			TR	45.217,06
Titolo 2	<i>Spese in conto capitale</i>	RS	60.738,94	PR	29.992,08	R	0,00			EP	30.746,86
		CP	330.000,00	PC	142.024,66	I	323.308,50	ECP	6.691,50	EC	181.283,84
		CS	390.738,94	TP	172.016,74	FPV	0,00			TR	212.030,70
Titolo 3	<i>Spese per incremento attività finanziarie</i>	RS	0,00	PR	0,00	R	0,00			EP	0,00
		CP	0,00	PC	0,00	I	0,00	ECP	0,00	EC	0,00
		CS	0,00	TP	0,00	FPV	0,00			TR	0,00
Titolo 4	<i>Rimborso Prestiti</i>	RS	0,00	PR	0,00	R	0,00			EP	0,00
		CP	0,00	PC	0,00	I	0,00	ECP	0,00	EC	0,00
		CS	0,00	TP	0,00	FPV	0,00			TR	0,00
Totale programma	1 Sistema di protezione civile	RS	105.956,00	PR	29.992,08	R	0,00			EP	75.963,92

CONTO DEL BILANCIO - GESTIONE DELLE SPESE ANNO 2021

MISSIONE, PROGRAMMA, TITOLO	DENOMINAZIONE	Residui passivi al 1/1/2021 (RS)		Pagamenti in c/residui (PR)		Riaccertamento residui (R) ⁽¹⁾		Residui passivi da esercizi precedenti (EP=RS-PR+R)			
		Previsioni definitive di competenza (CP)		Pagamenti in c/competenza (PC)		Impegni (I) ⁽²⁾		Residui passivi da esercizio di competenza (EC=I-PC)			
		Previsioni definitive di cassa (CS)		Totale pagamenti (TP=PR+PC)		Fondo pluriennale vincolato (FPV) ⁽³⁾		Totale residui passivi da riportare (TR=EP+EC)			
		CP	330.000,00	PC	142.024,66	I	323.308,50	ECP	6.691,50	EC	181.283,84
		CS	435.956,00	TP	172.016,74	FPV	0,00			TR	257.247,76
11 - 2	Programma 2	Interventi a seguito di calamità naturali									
	Titolo 1	Spese correnti		RS	0,00	PR	0,00	R	0,00	EP	0,00
		CP	0,00	PC	0,00	I	0,00	ECP	0,00	EC	0,00
		CS	0,00	TP	0,00	FPV	0,00			TR	0,00
	Titolo 2	Spese in conto capitale		RS	0,00	PR	0,00	R	0,00	EP	0,00
		CP	0,00	PC	0,00	I	0,00	ECP	0,00	EC	0,00
		CS	0,00	TP	0,00	FPV	0,00			TR	0,00
	Titolo 3	Spese per incremento attività finanziarie		RS	0,00	PR	0,00	R	0,00	EP	0,00
		CP	0,00	PC	0,00	I	0,00	ECP	0,00	EC	0,00
		CS	0,00	TP	0,00	FPV	0,00			TR	0,00
	Titolo 4	Rimborso Prestiti		RS	0,00	PR	0,00	R	0,00	EP	0,00
		CP	0,00	PC	0,00	I	0,00	ECP	0,00	EC	0,00
		CS	0,00	TP	0,00	FPV	0,00			TR	0,00
	Totale programma 2	Interventi a seguito di calamità naturali		RS	0,00	PR	0,00	R	0,00	EP	0,00
		CP	0,00	PC	0,00	I	0,00	ECP	0,00	EC	0,00
		CS	0,00	TP	0,00	FPV	0,00			TR	0,00
TOTALE MISSIONE 11	Soccorso civile	RS	105.956,00	PR	29.992,08	R	0,00			EP	75.963,92
		CP	330.000,00	PC	142.024,66	I	323.308,50	ECP	6.691,50	EC	181.283,84
		CS	435.956,00	TP	172.016,74	FPV	0,00			TR	257.247,76
MISSIONE 12	Diritti sociali, politiche sociali e famiglia										
12 - 1	Programma 1	Interventi per l'infanzia e i minori e per asili nido									
	Titolo 1	Spese correnti		RS	84.175,23	PR	4.109,64	R	-15.521,01	EP	64.544,58
		CP	422.517,64	PC	0,00	I	58.653,84	ECP	363.863,80	EC	58.653,84
		CS	506.692,87	TP	4.109,64	FPV	0,00			TR	123.198,42
	Titolo 2	Spese in conto capitale		RS	357.262,14	PR	79.224,62	R	0,00	EP	278.037,52
		CP	0,00	PC	0,00	I	0,00	ECP	0,00	EC	0,00
		CS	357.262,14	TP	79.224,62	FPV	0,00			TR	278.037,52

CONTO DEL BILANCIO - GESTIONE DELLE SPESE ANNO 2021

MISSIONE, PROGRAMMA, TITOLO	DENOMINAZIONE	Residui passivi al 1/1/2021 (RS)		Pagamenti in c/residui (PR)		Riaccertamento residui (R) ⁽¹⁾		Residui passivi da esercizi precedenti (EP=RS-PR+R)		
		Previsioni definitive di competenza (CP)		Pagamenti in c/competenza (PC)		Impegni (I) ⁽²⁾		Residui passivi da esercizio di competenza (EC=I-PC)		
		Previsioni definitive di cassa (CS)		Totale pagamenti (TP=PR+PC)		Fondo pluriennale vincolato (FPV) ⁽³⁾		Totale residui passivi da riportare (TR=EP+EC)		
Titolo 3	Spese per incremento attività finanziarie	RS	0,00	PR	0,00	R	0,00	EP	0,00	
		CP	0,00	PC	0,00	I	0,00	ECP	0,00	
		CS	0,00	TP	0,00	FPV	0,00	TR	0,00	
Titolo 4	Rimborso Prestiti	RS	0,00	PR	0,00	R	0,00	EP	0,00	
		CP	0,00	PC	0,00	I	0,00	ECP	0,00	
		CS	0,00	TP	0,00	FPV	0,00	TR	0,00	
Totale programma 1	Interventi per l'infanzia e i minori e per asili nido	RS	441.437,37	PR	83.334,26	R	-15.521,01	EP	342.582,10	
		CP	422.517,64	PC	0,00	I	58.653,84	ECP	58.653,84	
		CS	863.955,01	TP	83.334,26	FPV	0,00	TR	401.235,94	
12 - 2	Programma 2	Interventi per la disabilità								
Titolo 1	Spese correnti	RS	269.841,50	PR	101.697,56	R	-2.345,15	EP	165.798,79	
		CP	297.351,86	PC	18.976,31	I	215.907,82	ECP	196.931,51	
		CS	483.419,51	TP	120.673,87	FPV	0,00	TR	362.730,30	
Titolo 2	Spese in conto capitale	RS	0,00	PR	0,00	R	0,00	EP	0,00	
		CP	0,00	PC	0,00	I	0,00	ECP	0,00	
		CS	0,00	TP	0,00	FPV	0,00	TR	0,00	
Titolo 3	Spese per incremento attività finanziarie	RS	0,00	PR	0,00	R	0,00	EP	0,00	
		CP	0,00	PC	0,00	I	0,00	ECP	0,00	
		CS	0,00	TP	0,00	FPV	0,00	TR	0,00	
Titolo 4	Rimborso Prestiti	RS	0,00	PR	0,00	R	0,00	EP	0,00	
		CP	0,00	PC	0,00	I	0,00	ECP	0,00	
		CS	0,00	TP	0,00	FPV	0,00	TR	0,00	
Totale programma 2	Interventi per la disabilità	RS	269.841,50	PR	101.697,56	R	-2.345,15	EP	165.798,79	
		CP	297.351,86	PC	18.976,31	I	215.907,82	ECP	196.931,51	
		CS	483.419,51	TP	120.673,87	FPV	0,00	TR	362.730,30	
12 - 3	Programma 3	Interventi per gli anziani								
Titolo 1	Spese correnti	RS	0,00	PR	0,00	R	0,00	EP	0,00	
		CP	0,00	PC	0,00	I	0,00	ECP	0,00	
		CS	0,00	TP	0,00	FPV	0,00	TR	0,00	

CONTO DEL BILANCIO - GESTIONE DELLE SPESE ANNO 2021

MISSIONE, PROGRAMMA, TITOLO	DENOMINAZIONE	Residui passivi al 1/1/2021 (RS)		Pagamenti in c/residui (PR)		Riaccertamento residui (R) ⁽¹⁾		Residui passivi da esercizi precedenti (EP=RS-PR+R)	
		Previsioni definitive di competenza (CP)		Pagamenti in c/competenza (PC)		Impegni (I) ⁽²⁾		Residui passivi da esercizio di competenza (EC=I-PC)	
		Previsioni definitive di cassa (CS)		Totale pagamenti (TP=PR+PC)		Fondo pluriennale vincolato (FPV) ⁽³⁾		Totale residui passivi da riportare (TR=EP+EC)	
Titolo 2	Spese in conto capitale	RS	0,00	PR	0,00	R	0,00	EP	0,00
		CP	0,00	PC	0,00	I	0,00	EC	0,00
		CS	0,00	TP	0,00	FPV	0,00	TR	0,00
Titolo 3	Spese per incremento attività finanziarie	RS	0,00	PR	0,00	R	0,00	EP	0,00
		CP	0,00	PC	0,00	I	0,00	EC	0,00
		CS	0,00	TP	0,00	FPV	0,00	TR	0,00
Titolo 4	Rimborso Prestiti	RS	0,00	PR	0,00	R	0,00	EP	0,00
		CP	0,00	PC	0,00	I	0,00	EC	0,00
		CS	0,00	TP	0,00	FPV	0,00	TR	0,00
Totale programma	3 Interventi per gli anziani	RS	0,00	PR	0,00	R	0,00	EP	0,00
		CP	0,00	PC	0,00	I	0,00	EC	0,00
		CS	0,00	TP	0,00	FPV	0,00	TR	0,00
12 - 4	Programma 4 Interventi per i soggetti a rischio di esclusione sociale								
Titolo 1	Spese correnti	RS	308.666,55	PR	239.485,46	R	-45.288,08	EP	23.893,01
		CP	1.247.434,56	PC	285.912,28	I	785.529,55	EC	499.617,27
		CS	1.572.765,86	TP	525.397,74	FPV	0,00	TR	523.510,28
Titolo 2	Spese in conto capitale	RS	0,00	PR	0,00	R	0,00	EP	0,00
		CP	0,00	PC	0,00	I	0,00	EC	0,00
		CS	0,00	TP	0,00	FPV	0,00	TR	0,00
Titolo 3	Spese per incremento attività finanziarie	RS	0,00	PR	0,00	R	0,00	EP	0,00
		CP	0,00	PC	0,00	I	0,00	EC	0,00
		CS	0,00	TP	0,00	FPV	0,00	TR	0,00
Titolo 4	Rimborso Prestiti	RS	0,00	PR	0,00	R	0,00	EP	0,00
		CP	0,00	PC	0,00	I	0,00	EC	0,00
		CS	0,00	TP	0,00	FPV	0,00	TR	0,00
Totale programma	4 Interventi per i soggetti a rischio di esclusione sociale	RS	308.666,55	PR	239.485,46	R	-45.288,08	EP	23.893,01
		CP	1.247.434,56	PC	285.912,28	I	785.529,55	EC	499.617,27
		CS	1.572.765,86	TP	525.397,74	FPV	0,00	TR	523.510,28

CONTO DEL BILANCIO - GESTIONE DELLE SPESE ANNO 2021

MISSIONE, PROGRAMMA, TITOLO	DENOMINAZIONE	Residui passivi al 1/1/2021 (RS)		Pagamenti in c/residui (PR)		Riaccertamento residui (R) ⁽¹⁾		Residui passivi da esercizi precedenti (EP=RS-PR+R)		
		Previsioni definitive di competenza (CP)		Pagamenti in c/competenza (PC)		Impegni (I) ⁽²⁾		Residui passivi da esercizio di competenza (EC=I-PC)		
		Previsioni definitive di cassa (CS)		Totale pagamenti (TP=PR+PC)		Fondo pluriennale vincolato (FPV) ⁽³⁾		Totale residui passivi da riportare (TR=EP+EC)		
12 - 5	Programma 5	Interventi per le famiglie								
Titolo 1	Spese correnti	RS	299.399,63	PR	135.286,95	R	0,00	EP	164.112,68	
		CP	446.574,28	PC	99.332,73	I	374.261,18	EC	274.928,45	
		CS	615.573,91	TP	234.619,68	FPV	0,00	TR	439.041,13	
Titolo 2	Spese in conto capitale	RS	2.500,00	PR	2.069,12	R	0,00	EP	430,88	
		CP	2.500,00	PC	0,00	I	0,00	EC	0,00	
		CS	5.000,00	TP	2.069,12	FPV	0,00	TR	430,88	
Titolo 3	Spese per incremento attività finanziarie	RS	0,00	PR	0,00	R	0,00	EP	0,00	
		CP	0,00	PC	0,00	I	0,00	EC	0,00	
		CS	0,00	TP	0,00	FPV	0,00	TR	0,00	
Titolo 4	Rimborso Prestiti	RS	0,00	PR	0,00	R	0,00	EP	0,00	
		CP	0,00	PC	0,00	I	0,00	EC	0,00	
		CS	0,00	TP	0,00	FPV	0,00	TR	0,00	
Totale programma 5	Interventi per le famiglie	RS	301.899,63	PR	137.356,07	R	0,00	EP	164.543,56	
		CP	449.074,28	PC	99.332,73	I	374.261,18	EC	274.928,45	
		CS	620.573,91	TP	236.688,80	FPV	0,00	TR	439.472,01	
12 - 6	Programma 6	Interventi per il diritto alla casa								
Titolo 1	Spese correnti	RS	0,00	PR	0,00	R	0,00	EP	0,00	
		CP	0,00	PC	0,00	I	0,00	EC	0,00	
		CS	0,00	TP	0,00	FPV	0,00	TR	0,00	
Titolo 2	Spese in conto capitale	RS	0,00	PR	0,00	R	0,00	EP	0,00	
		CP	0,00	PC	0,00	I	0,00	EC	0,00	
		CS	0,00	TP	0,00	FPV	0,00	TR	0,00	
Titolo 3	Spese per incremento attività finanziarie	RS	0,00	PR	0,00	R	0,00	EP	0,00	
		CP	0,00	PC	0,00	I	0,00	EC	0,00	
		CS	0,00	TP	0,00	FPV	0,00	TR	0,00	
Titolo 4	Rimborso Prestiti	RS	0,00	PR	0,00	R	0,00	EP	0,00	
		CP	0,00	PC	0,00	I	0,00	EC	0,00	
		CS	0,00	TP	0,00	FPV	0,00	TR	0,00	

CONTO DEL BILANCIO - GESTIONE DELLE SPESE ANNO 2021

MISSIONE, PROGRAMMA, TITOLO	DENOMINAZIONE	Residui passivi al 1/1/2021 (RS)		Pagamenti in c/residui (PR)		Riaccertamento residui (R) ⁽¹⁾		Residui passivi da esercizi precedenti (EP=RS-PR+R)	
		Previsioni definitive di competenza (CP)		Pagamenti in c/competenza (PC)		Impegni (I) ⁽²⁾		Residui passivi da esercizio di competenza (EC=I-PC)	
		Previsioni definitive di cassa (CS)		Totale pagamenti (TP=PR+PC)		Fondo pluriennale vincolato (FPV) ⁽³⁾		Totale residui passivi da riportare (TR=EP+EC)	
Totale programma	6 Interventi per il diritto alla casa	RS	0,00	PR	0,00	R	0,00	EP	0,00
		CP	0,00	PC	0,00	I	0,00	ECP	0,00
		CS	0,00	TP	0,00	FPV	0,00		0,00
12 - 7 Programma	7 Programmazione e governo della rete dei servizi sociosanitari e sociali								
Titolo 1	Spese correnti	RS	0,00	PR	0,00	R	0,00	EP	0,00
		CP	0,00	PC	0,00	I	0,00	ECP	0,00
		CS	0,00	TP	0,00	FPV	0,00		0,00
Titolo 2	Spese in conto capitale	RS	0,00	PR	0,00	R	0,00	EP	0,00
		CP	0,00	PC	0,00	I	0,00	ECP	0,00
		CS	0,00	TP	0,00	FPV	0,00		0,00
Titolo 3	Spese per incremento attività finanziarie	RS	0,00	PR	0,00	R	0,00	EP	0,00
		CP	0,00	PC	0,00	I	0,00	ECP	0,00
		CS	0,00	TP	0,00	FPV	0,00		0,00
Titolo 4	Rimborso Prestiti	RS	0,00	PR	0,00	R	0,00	EP	0,00
		CP	0,00	PC	0,00	I	0,00	ECP	0,00
		CS	0,00	TP	0,00	FPV	0,00		0,00
Totale programma	7 Programmazione e governo della rete dei servizi sociosanitari e sociali	RS	0,00	PR	0,00	R	0,00	EP	0,00
		CP	0,00	PC	0,00	I	0,00	ECP	0,00
		CS	0,00	TP	0,00	FPV	0,00		0,00
12 - 8 Programma	8 Cooperazione e associazionismo								
Titolo 1	Spese correnti	RS	0,00	PR	0,00	R	0,00	EP	0,00
		CP	0,00	PC	0,00	I	0,00	ECP	0,00
		CS	0,00	TP	0,00	FPV	0,00		0,00
Titolo 2	Spese in conto capitale	RS	0,00	PR	0,00	R	0,00	EP	0,00
		CP	0,00	PC	0,00	I	0,00	ECP	0,00
		CS	0,00	TP	0,00	FPV	0,00		0,00
Titolo 3	Spese per incremento attività finanziarie	RS	0,00	PR	0,00	R	0,00	EP	0,00
		CP	0,00	PC	0,00	I	0,00	ECP	0,00

CONTO DEL BILANCIO - GESTIONE DELLE SPESE ANNO 2021

MISSIONE, PROGRAMMA, TITOLO	DENOMINAZIONE	Residui passivi al 1/1/2021 (RS)		Pagamenti in c/residui (PR)		Riaccertamento residui (R) ⁽¹⁾		Residui passivi da esercizi precedenti (EP=RS-PR+R)			
		Previsioni definitive di competenza (CP)		Pagamenti in c/competenza (PC)		Impegni (I) ⁽²⁾		Residui passivi da esercizio di competenza (EC=I-PC)			
		Previsioni definitive di cassa (CS)		Totale pagamenti (TP=PR+PC)		Fondo pluriennale vincolato (FPV) ⁽³⁾		Totale residui passivi da riportare (TR=EP+EC)			
		CS	0,00	TP	0,00	FPV	0,00		TR	0,00	
Titolo 4	<i>Rimborso Prestiti</i>	RS	0,00	PR	0,00	R	0,00		EP	0,00	
		CP	0,00	PC	0,00	I	0,00	ECP	0,00	EC	0,00
		CS	0,00	TP	0,00	FPV	0,00		TR	0,00	
Totale programma	8 Cooperazione e associazionismo	RS	0,00	PR	0,00	R	0,00		EP	0,00	
		CP	0,00	PC	0,00	I	0,00	ECP	0,00	EC	0,00
		CS	0,00	TP	0,00	FPV	0,00		TR	0,00	
12 - 9	Programma 9 Servizio necroscopico e cimiteriale										
Titolo 1	<i>Spese correnti</i>	RS	200,00	PR	200,00	R	0,00		EP	0,00	
		CP	900,00	PC	0,00	I	200,00	ECP	700,00	EC	200,00
		CS	1.100,00	TP	200,00	FPV	0,00		TR	200,00	
Titolo 2	<i>Spese in conto capitale</i>	RS	96.385,08	PR	51.130,00	R	0,00		EP	45.255,08	
		CP	50.000,00	PC	0,00	I	0,00	ECP	50.000,00	EC	0,00
		CS	146.385,08	TP	51.130,00	FPV	0,00		TR	45.255,08	
Titolo 3	<i>Spese per incremento attività finanziarie</i>	RS	0,00	PR	0,00	R	0,00		EP	0,00	
		CP	0,00	PC	0,00	I	0,00	ECP	0,00	EC	0,00
		CS	0,00	TP	0,00	FPV	0,00		TR	0,00	
Titolo 4	<i>Rimborso Prestiti</i>	RS	0,00	PR	0,00	R	0,00		EP	0,00	
		CP	0,00	PC	0,00	I	0,00	ECP	0,00	EC	0,00
		CS	0,00	TP	0,00	FPV	0,00		TR	0,00	
Totale programma	9 Servizio necroscopico e cimiteriale	RS	96.585,08	PR	51.330,00	R	0,00		EP	45.255,08	
		CP	50.900,00	PC	0,00	I	200,00	ECP	50.700,00	EC	200,00
		CS	147.485,08	TP	51.330,00	FPV	0,00		TR	45.455,08	
TOTALE MISSIONE 12	Diritti sociali, politiche sociali e famiglia	RS	1.418.430,13	PR	613.203,35	R	-63.154,24		EP	742.072,54	
		CP	2.467.278,34	PC	404.221,32	I	1.434.552,39	ECP	1.032.725,95	EC	1.030.331,07
		CS	3.688.199,37	TP	1.017.424,67	FPV	0,00		TR	1.772.403,61	
MISSIONE 13	Tutela della salute										
13 - 7	Programma 7 Ulteriori spese in materia sanitaria										

CONTO DEL BILANCIO - GESTIONE DELLE SPESE ANNO 2021

MISSIONE, PROGRAMMA, TITOLO	DENOMINAZIONE	Residui passivi al 1/1/2021 (RS)		Pagamenti in c/residui (PR)		Riaccertamento residui (R) ⁽¹⁾		Residui passivi da esercizi precedenti (EP=RS-PR+R)	
		Previsioni definitive di competenza (CP)		Pagamenti in c/competenza (PC)		Impegni (I) ⁽²⁾		Residui passivi da esercizio di competenza (EC=I-PC)	
		Previsioni definitive di cassa (CS)		Totale pagamenti (TP=PR+PC)		Fondo pluriennale vincolato (FPV) ⁽³⁾		Totale residui passivi da riportare (TR=EP+EC)	
Titolo 1	Spese correnti	RS	0,00	PR	0,00	R	0,00	EP	0,00
		CP	0,00	PC	0,00	I	0,00	ECP	0,00
		CS	0,00	TP	0,00	FPV	0,00	TR	0,00
Titolo 2	Spese in conto capitale	RS	0,00	PR	0,00	R	0,00	EP	0,00
		CP	0,00	PC	0,00	I	0,00	ECP	0,00
		CS	0,00	TP	0,00	FPV	0,00	TR	0,00
Titolo 3	Spese per incremento attività finanziarie	RS	0,00	PR	0,00	R	0,00	EP	0,00
		CP	0,00	PC	0,00	I	0,00	ECP	0,00
		CS	0,00	TP	0,00	FPV	0,00	TR	0,00
Titolo 4	Rimborso Prestiti	RS	0,00	PR	0,00	R	0,00	EP	0,00
		CP	0,00	PC	0,00	I	0,00	ECP	0,00
		CS	0,00	TP	0,00	FPV	0,00	TR	0,00
Totale programma 7	Ulteriori spese in materia sanitaria	RS	0,00	PR	0,00	R	0,00	EP	0,00
		CP	0,00	PC	0,00	I	0,00	ECP	0,00
		CS	0,00	TP	0,00	FPV	0,00	TR	0,00
TOTALE MISSIONE 13	Tutela della salute	RS	0,00	PR	0,00	R	0,00	EP	0,00
		CP	0,00	PC	0,00	I	0,00	ECP	0,00
		CS	0,00	TP	0,00	FPV	0,00	TR	0,00
MISSIONE 14	Sviluppo economico e competitività								
14 - 1	Programma 1	Industria, PMI e Artigianato							
Titolo 1	Spese correnti	RS	0,00	PR	0,00	R	0,00	EP	0,00
		CP	0,00	PC	0,00	I	0,00	ECP	0,00
		CS	0,00	TP	0,00	FPV	0,00	TR	0,00
Titolo 2	Spese in conto capitale	RS	0,00	PR	0,00	R	0,00	EP	0,00
		CP	0,00	PC	0,00	I	0,00	ECP	0,00
		CS	0,00	TP	0,00	FPV	0,00	TR	0,00
Titolo 3	Spese per incremento attività finanziarie	RS	0,00	PR	0,00	R	0,00	EP	0,00
		CP	0,00	PC	0,00	I	0,00	ECP	0,00
		CS	0,00	TP	0,00	FPV	0,00	TR	0,00

CONTO DEL BILANCIO - GESTIONE DELLE SPESE ANNO 2021

MISSIONE, PROGRAMMA, TITOLO	DENOMINAZIONE	Residui passivi al 1/1/2021 (RS)		Pagamenti in c/residui (PR)		Riaccertamento residui (R) ⁽¹⁾		Residui passivi da esercizi precedenti (EP=RS-PR+R)	
		Previsioni definitive di competenza (CP)		Pagamenti in c/competenza (PC)		Impegni (I) ⁽²⁾		Residui passivi da esercizio di competenza (EC=I-PC)	
		Previsioni definitive di cassa (CS)		Totale pagamenti (TP=PR+PC)		Fondo pluriennale vincolato (FPV) ⁽³⁾		Totale residui passivi da riportare (TR=EP+EC)	
Titolo 4	Rimborso Prestiti	RS	0,00	PR	0,00	R	0,00	EP	0,00
		CP	0,00	PC	0,00	I	0,00	ECP	0,00
		CS	0,00	TP	0,00	FPV	0,00	TR	0,00
Totale programma	1 Industria, PMI e Artigianato	RS	0,00	PR	0,00	R	0,00	EP	0,00
		CP	0,00	PC	0,00	I	0,00	ECP	0,00
		CS	0,00	TP	0,00	FPV	0,00	TR	0,00
14 - 2	Programma 2	Commercio - reti distributive - tutela dei consumatori							
Titolo 1	Spese correnti	RS	1.400,92	PR	1.400,92	R	0,00	EP	0,00
		CP	82.505,91	PC	78.090,54	I	81.904,20	ECP	3.813,66
		CS	83.980,08	TP	79.491,46	FPV	0,00	TR	3.813,66
Titolo 2	Spese in conto capitale	RS	0,00	PR	0,00	R	0,00	EP	0,00
		CP	0,00	PC	0,00	I	0,00	ECP	0,00
		CS	0,00	TP	0,00	FPV	0,00	TR	0,00
Titolo 3	Spese per incremento attività finanziarie	RS	0,00	PR	0,00	R	0,00	EP	0,00
		CP	0,00	PC	0,00	I	0,00	ECP	0,00
		CS	0,00	TP	0,00	FPV	0,00	TR	0,00
Titolo 4	Rimborso Prestiti	RS	0,00	PR	0,00	R	0,00	EP	0,00
		CP	0,00	PC	0,00	I	0,00	ECP	0,00
		CS	0,00	TP	0,00	FPV	0,00	TR	0,00
Totale programma	2 Commercio - reti distributive - tutela dei consumatori	RS	1.400,92	PR	1.400,92	R	0,00	EP	0,00
		CP	82.505,91	PC	78.090,54	I	81.904,20	ECP	3.813,66
		CS	83.980,08	TP	79.491,46	FPV	0,00	TR	3.813,66
14 - 3	Programma 3	Ricerca e innovazione							
Titolo 1	Spese correnti	RS	0,00	PR	0,00	R	0,00	EP	0,00
		CP	0,00	PC	0,00	I	0,00	ECP	0,00
		CS	0,00	TP	0,00	FPV	0,00	TR	0,00
Titolo 2	Spese in conto capitale	RS	0,00	PR	0,00	R	0,00	EP	0,00
		CP	0,00	PC	0,00	I	0,00	ECP	0,00
		CS	0,00	TP	0,00	FPV	0,00	TR	0,00

CONTO DEL BILANCIO - GESTIONE DELLE SPESE ANNO 2021

MISSIONE, PROGRAMMA, TITOLO	DENOMINAZIONE	Residui passivi al 1/1/2021 (RS)		Pagamenti in c/residui (PR)		Riaccertamento residui (R) ⁽¹⁾		Residui passivi da esercizi precedenti (EP=RS-PR+R)	
		Previsioni definitive di competenza (CP)		Pagamenti in c/competenza (PC)		Impegni (I) ⁽²⁾		Residui passivi da esercizio di competenza (EC=I-PC)	
		Previsioni definitive di cassa (CS)		Totale pagamenti (TP=PR+PC)		Fondo pluriennale vincolato (FPV) ⁽³⁾		Totale residui passivi da riportare (TR=EP+EC)	
Titolo 3	Spese per incremento attività finanziarie	RS	0,00	PR	0,00	R	0,00	EP	0,00
		CP	0,00	PC	0,00	I	0,00	ECP	0,00
		CS	0,00	TP	0,00	FPV	0,00	TR	0,00
Titolo 4	Rimborso Prestiti	RS	0,00	PR	0,00	R	0,00	EP	0,00
		CP	0,00	PC	0,00	I	0,00	ECP	0,00
		CS	0,00	TP	0,00	FPV	0,00	TR	0,00
Totale programma 3 Ricerca e innovazione		RS	0,00	PR	0,00	R	0,00	EP	0,00
		CP	0,00	PC	0,00	I	0,00	ECP	0,00
		CS	0,00	TP	0,00	FPV	0,00	TR	0,00
14 - 4	Programma 4 Reti e altri servizi di pubblica utilità								
Titolo 1	Spese correnti	RS	16.080,68	PR	500,00	R	0,00	EP	15.580,68
		CP	60.500,00	PC	27.984,00	I	28.384,00	ECP	400,00
		CS	76.580,68	TP	28.484,00	FPV	0,00	TR	15.980,68
Titolo 2	Spese in conto capitale	RS	0,00	PR	0,00	R	0,00	EP	0,00
		CP	0,00	PC	0,00	I	0,00	ECP	0,00
		CS	0,00	TP	0,00	FPV	0,00	TR	0,00
Titolo 3	Spese per incremento attività finanziarie	RS	0,00	PR	0,00	R	0,00	EP	0,00
		CP	0,00	PC	0,00	I	0,00	ECP	0,00
		CS	0,00	TP	0,00	FPV	0,00	TR	0,00
Titolo 4	Rimborso Prestiti	RS	0,00	PR	0,00	R	0,00	EP	0,00
		CP	0,00	PC	0,00	I	0,00	ECP	0,00
		CS	0,00	TP	0,00	FPV	0,00	TR	0,00
Totale programma 4 Reti e altri servizi di pubblica utilità		RS	16.080,68	PR	500,00	R	0,00	EP	15.580,68
		CP	60.500,00	PC	27.984,00	I	28.384,00	ECP	400,00
		CS	76.580,68	TP	28.484,00	FPV	0,00	TR	15.980,68
TOTALE MISSIONE 14 Sviluppo economico e competitività		RS	17.481,60	PR	1.900,92	R	0,00	EP	15.580,68
		CP	143.005,91	PC	106.074,54	I	110.288,20	ECP	4.213,66
		CS	160.560,76	TP	107.975,46	FPV	0,00	TR	19.794,34
MISSIONE 15	Politiche per il lavoro e la formazione professionale								

CONTO DEL BILANCIO - GESTIONE DELLE SPESE ANNO 2021

MISSIONE, PROGRAMMA, TITOLO	DENOMINAZIONE	Residui passivi al 1/1/2021 (RS)		Pagamenti in c/residui (PR)		Riaccertamento residui (R) ⁽¹⁾		Residui passivi da esercizi precedenti (EP=RS-PR+R)		
		Previsioni definitive di competenza (CP)		Pagamenti in c/competenza (PC)		Impegni (I) ⁽²⁾		Residui passivi da esercizio di competenza (EC=I-PC)		
		Previsioni definitive di cassa (CS)		Totale pagamenti (TP=PR+PC)		Fondo pluriennale vincolato (FPV) ⁽³⁾		Totale residui passivi da riportare (TR=EP+EC)		
15 - 1	Programma 1	Servizi per lo sviluppo del mercato del lavoro								
Titolo 1	Spese correnti	RS	0,00	PR	0,00	R	0,00	EP	0,00	
		CP	0,00	PC	0,00	I	0,00	ECP	0,00	
		CS	0,00	TP	0,00	FPV	0,00	TR	0,00	
Titolo 2	Spese in conto capitale	RS	0,00	PR	0,00	R	0,00	EP	0,00	
		CP	0,00	PC	0,00	I	0,00	ECP	0,00	
		CS	0,00	TP	0,00	FPV	0,00	TR	0,00	
Titolo 3	Spese per incremento attività finanziarie	RS	0,00	PR	0,00	R	0,00	EP	0,00	
		CP	0,00	PC	0,00	I	0,00	ECP	0,00	
		CS	0,00	TP	0,00	FPV	0,00	TR	0,00	
Titolo 4	Rimborso Prestiti	RS	0,00	PR	0,00	R	0,00	EP	0,00	
		CP	0,00	PC	0,00	I	0,00	ECP	0,00	
		CS	0,00	TP	0,00	FPV	0,00	TR	0,00	
Totale programma	1 Servizi per lo sviluppo del mercato del lavoro	RS	0,00	PR	0,00	R	0,00	EP	0,00	
		CP	0,00	PC	0,00	I	0,00	ECP	0,00	
		CS	0,00	TP	0,00	FPV	0,00	TR	0,00	
15 - 2	Programma 2	Formazione professionale								
Titolo 1	Spese correnti	RS	0,00	PR	0,00	R	0,00	EP	0,00	
		CP	0,00	PC	0,00	I	0,00	ECP	0,00	
		CS	0,00	TP	0,00	FPV	0,00	TR	0,00	
Titolo 2	Spese in conto capitale	RS	0,00	PR	0,00	R	0,00	EP	0,00	
		CP	0,00	PC	0,00	I	0,00	ECP	0,00	
		CS	0,00	TP	0,00	FPV	0,00	TR	0,00	
Titolo 3	Spese per incremento attività finanziarie	RS	0,00	PR	0,00	R	0,00	EP	0,00	
		CP	0,00	PC	0,00	I	0,00	ECP	0,00	
		CS	0,00	TP	0,00	FPV	0,00	TR	0,00	
Titolo 4	Rimborso Prestiti	RS	0,00	PR	0,00	R	0,00	EP	0,00	
		CP	0,00	PC	0,00	I	0,00	ECP	0,00	
		CS	0,00	TP	0,00	FPV	0,00	TR	0,00	

CONTO DEL BILANCIO - GESTIONE DELLE SPESE ANNO 2021

MISSIONE, PROGRAMMA, TITOLO	DENOMINAZIONE	Residui passivi al 1/1/2021 (RS)		Pagamenti in c/residui (PR)		Riaccertamento residui (R) ⁽¹⁾		Residui passivi da esercizi precedenti (EP=RS-PR+R)	
		Previsioni definitive di competenza (CP)		Pagamenti in c/competenza (PC)		Impegni (I) ⁽²⁾		Residui passivi da esercizio di competenza (EC=I-PC)	
		Previsioni definitive di cassa (CS)		Totale pagamenti (TP=PR+PC)		Fondo pluriennale vincolato (FPV) ⁽³⁾		Totale residui passivi da riportare (TR=EP+EC)	
Totale programma	2 Formazione professionale	RS	0,00	PR	0,00	R	0,00	EP	0,00
		CP	0,00	PC	0,00	I	0,00	ECP	0,00
		CS	0,00	TP	0,00	FPV	0,00		0,00
15 - 3 Programma	3 Sostegno all'occupazione								
Titolo 1	<i>Spese correnti</i>	RS	0,00	PR	0,00	R	0,00	EP	0,00
		CP	0,00	PC	0,00	I	0,00	ECP	0,00
		CS	0,00	TP	0,00	FPV	0,00		0,00
Titolo 2	<i>Spese in conto capitale</i>	RS	0,00	PR	0,00	R	0,00	EP	0,00
		CP	0,00	PC	0,00	I	0,00	ECP	0,00
		CS	0,00	TP	0,00	FPV	0,00		0,00
Titolo 3	<i>Spese per incremento attività finanziarie</i>	RS	0,00	PR	0,00	R	0,00	EP	0,00
		CP	0,00	PC	0,00	I	0,00	ECP	0,00
		CS	0,00	TP	0,00	FPV	0,00		0,00
Titolo 4	<i>Rimborso Prestiti</i>	RS	0,00	PR	0,00	R	0,00	EP	0,00
		CP	0,00	PC	0,00	I	0,00	ECP	0,00
		CS	0,00	TP	0,00	FPV	0,00		0,00
Totale programma	3 Sostegno all'occupazione	RS	0,00	PR	0,00	R	0,00	EP	0,00
		CP	0,00	PC	0,00	I	0,00	ECP	0,00
		CS	0,00	TP	0,00	FPV	0,00		0,00
TOTALE MISSIONE 15	Politiche per il lavoro e la formazione professionale	RS	0,00	PR	0,00	R	0,00	EP	0,00
		CP	0,00	PC	0,00	I	0,00	ECP	0,00
		CS	0,00	TP	0,00	FPV	0,00		0,00
MISSIONE	16 Agricoltura, politiche agroalimentari e pesca								
16 - 1 Programma	1 Sviluppo del settore agricolo e del sistema agroalimentare								
Titolo 1	<i>Spese correnti</i>	RS	0,00	PR	0,00	R	0,00	EP	0,00
		CP	0,00	PC	0,00	I	0,00	ECP	0,00
		CS	0,00	TP	0,00	FPV	0,00		0,00
Titolo 2	<i>Spese in conto capitale</i>	RS	0,00	PR	0,00	R	0,00	EP	0,00
		CP	0,00	PC	0,00	I	0,00	ECP	0,00

CONTO DEL BILANCIO - GESTIONE DELLE SPESE ANNO 2021

MISSIONE, PROGRAMMA, TITOLO	DENOMINAZIONE	Residui passivi al 1/1/2021 (RS)		Pagamenti in c/residui (PR)		Riaccertamento residui (R) ⁽¹⁾		Residui passivi da esercizi precedenti (EP=RS-PR+R)			
		Previsioni definitive di competenza (CP)		Pagamenti in c/competenza (PC)		Impegni (I) ⁽²⁾		Residui passivi da esercizio di competenza (EC=I-PC)			
		Previsioni definitive di cassa (CS)		Totale pagamenti (TP=PR+PC)		Fondo pluriennale vincolato (FPV) ⁽³⁾		Totale residui passivi da riportare (TR=EP+EC)			
		CS	0,00	TP	0,00	FPV	0,00		TR	0,00	
Titolo 3	Spese per incremento attività finanziarie	RS	0,00	PR	0,00	R	0,00		EP	0,00	
		CP	0,00	PC	0,00	I	0,00	ECP	0,00	EC	0,00
		CS	0,00	TP	0,00	FPV	0,00		TR	0,00	
Titolo 4	Rimborso Prestiti	RS	0,00	PR	0,00	R	0,00		EP	0,00	
		CP	0,00	PC	0,00	I	0,00	ECP	0,00	EC	0,00
		CS	0,00	TP	0,00	FPV	0,00		TR	0,00	
Totale programma 1	Sviluppo del settore agricolo e del sistema agroalimentare	RS	0,00	PR	0,00	R	0,00		EP	0,00	
		CP	0,00	PC	0,00	I	0,00	ECP	0,00	EC	0,00
		CS	0,00	TP	0,00	FPV	0,00		TR	0,00	
16 - 2	Programma 2	Caccia e pesca									
Titolo 1	Spese correnti	RS	0,00	PR	0,00	R	0,00		EP	0,00	
		CP	0,00	PC	0,00	I	0,00	ECP	0,00	EC	0,00
		CS	0,00	TP	0,00	FPV	0,00		TR	0,00	
Titolo 2	Spese in conto capitale	RS	0,00	PR	0,00	R	0,00		EP	0,00	
		CP	0,00	PC	0,00	I	0,00	ECP	0,00	EC	0,00
		CS	0,00	TP	0,00	FPV	0,00		TR	0,00	
Titolo 3	Spese per incremento attività finanziarie	RS	0,00	PR	0,00	R	0,00		EP	0,00	
		CP	0,00	PC	0,00	I	0,00	ECP	0,00	EC	0,00
		CS	0,00	TP	0,00	FPV	0,00		TR	0,00	
Titolo 4	Rimborso Prestiti	RS	0,00	PR	0,00	R	0,00		EP	0,00	
		CP	0,00	PC	0,00	I	0,00	ECP	0,00	EC	0,00
		CS	0,00	TP	0,00	FPV	0,00		TR	0,00	
Totale programma 2	Caccia e pesca	RS	0,00	PR	0,00	R	0,00		EP	0,00	
		CP	0,00	PC	0,00	I	0,00	ECP	0,00	EC	0,00
		CS	0,00	TP	0,00	FPV	0,00		TR	0,00	
TOTALE MISSIONE 16	Agricoltura, politiche agroalimentari e pesca	RS	0,00	PR	0,00	R	0,00		EP	0,00	
		CP	0,00	PC	0,00	I	0,00	ECP	0,00	EC	0,00
		CS	0,00	TP	0,00	FPV	0,00		TR	0,00	

CONTO DEL BILANCIO - GESTIONE DELLE SPESE ANNO 2021

MISSIONE, PROGRAMMA, TITOLO	DENOMINAZIONE	Residui passivi al 1/1/2021 (RS)		Pagamenti in c/residui (PR)		Riaccertamento residui (R) ⁽¹⁾		Residui passivi da esercizi precedenti (EP=RS-PR+R)		
		Previsioni definitive di competenza (CP)		Pagamenti in c/competenza (PC)		Impegni (I) ⁽²⁾		Residui passivi da esercizio di competenza (EC=I-PC)		
		Previsioni definitive di cassa (CS)		Totale pagamenti (TP=PR+PC)		Fondo pluriennale vincolato (FPV) ⁽³⁾		Totale residui passivi da riportare (TR=EP+EC)		
MISSIONE 17 Energia e diversificazione delle fonti energetiche										
17 - 1	Programma 1	Fonti energetiche								
Titolo 1	<i>Spese correnti</i>	RS	0,00	PR	0,00	R	0,00	EP	0,00	
		CP	0,00	PC	0,00	I	0,00	ECP	0,00	
		CS	0,00	TP	0,00	FPV	0,00	TR	0,00	
Titolo 2	<i>Spese in conto capitale</i>	RS	0,00	PR	0,00	R	0,00	EP	0,00	
		CP	0,00	PC	0,00	I	0,00	ECP	0,00	
		CS	0,00	TP	0,00	FPV	0,00	TR	0,00	
Titolo 3	<i>Spese per incremento attività finanziarie</i>	RS	0,00	PR	0,00	R	0,00	EP	0,00	
		CP	0,00	PC	0,00	I	0,00	ECP	0,00	
		CS	0,00	TP	0,00	FPV	0,00	TR	0,00	
Titolo 4	<i>Rimborso Prestiti</i>	RS	0,00	PR	0,00	R	0,00	EP	0,00	
		CP	0,00	PC	0,00	I	0,00	ECP	0,00	
		CS	0,00	TP	0,00	FPV	0,00	TR	0,00	
Totale programma	1 Fonti energetiche	RS	0,00	PR	0,00	R	0,00	EP	0,00	
		CP	0,00	PC	0,00	I	0,00	ECP	0,00	
		CS	0,00	TP	0,00	FPV	0,00	TR	0,00	
TOTALE MISSIONE 17	Energia e diversificazione delle fonti energetiche	RS	0,00	PR	0,00	R	0,00	EP	0,00	
		CP	0,00	PC	0,00	I	0,00	ECP	0,00	
		CS	0,00	TP	0,00	FPV	0,00	TR	0,00	
MISSIONE 18 Relazioni con le altre autonomie territoriali e locali										
18 - 1	Programma 1	Relazioni finanziarie con le altre autonomie territoriali								
Titolo 1	<i>Spese correnti</i>	RS	0,00	PR	0,00	R	0,00	EP	0,00	
		CP	0,00	PC	0,00	I	0,00	ECP	0,00	
		CS	0,00	TP	0,00	FPV	0,00	TR	0,00	
Titolo 2	<i>Spese in conto capitale</i>	RS	0,00	PR	0,00	R	0,00	EP	0,00	
		CP	0,00	PC	0,00	I	0,00	ECP	0,00	
		CS	0,00	TP	0,00	FPV	0,00	TR	0,00	
Titolo 3	<i>Spese per incremento attività finanziarie</i>									

CONTO DEL BILANCIO - GESTIONE DELLE SPESE ANNO 2021

MISSIONE, PROGRAMMA, TITOLO	DENOMINAZIONE	Residui passivi al 1/1/2021 (RS)		Pagamenti in c/residui (PR)		Riaccertamento residui (R) ⁽¹⁾		Residui passivi da esercizi precedenti (EP=RS-PR+R)	
		Previsioni definitive di competenza (CP)		Pagamenti in c/competenza (PC)		Impegni (I) ⁽²⁾		Residui passivi da esercizio di competenza (EC=I-PC)	
		Previsioni definitive di cassa (CS)		Totale pagamenti (TP=PR+PC)		Fondo pluriennale vincolato (FPV) ⁽³⁾		Totale residui passivi da riportare (TR=EP+EC)	
		RS	0,00	PR	0,00	R	0,00	EP	0,00
		CP	0,00	PC	0,00	I	0,00	ECP	0,00
		CS	0,00	TP	0,00	FPV	0,00	TR	0,00
Titolo 4	Rimborso Prestiti	RS	0,00	PR	0,00	R	0,00	EP	0,00
		CP	0,00	PC	0,00	I	0,00	ECP	0,00
		CS	0,00	TP	0,00	FPV	0,00	TR	0,00
Totale programma	1 Relazioni finanziarie con le altre autonomie territoriali	RS	0,00	PR	0,00	R	0,00	EP	0,00
		CP	0,00	PC	0,00	I	0,00	ECP	0,00
		CS	0,00	TP	0,00	FPV	0,00	TR	0,00
TOTALE MISSIONE 18	Relazioni con le altre autonomie territoriali e locali	RS	0,00	PR	0,00	R	0,00	EP	0,00
		CP	0,00	PC	0,00	I	0,00	ECP	0,00
		CS	0,00	TP	0,00	FPV	0,00	TR	0,00
MISSIONE 19	Relazioni internazionali								
19 - 1	Programma 1 Relazioni internazionali e Cooperazione allo sviluppo								
Titolo 1	Spese correnti	RS	643.432,77	PR	388.660,88	R	0,00	EP	254.771,89
		CP	778.170,13	PC	20.978,58	I	678.414,16	ECP	657.435,58
		CS	1.298.575,45	TP	409.639,46	FPV	0,00	TR	912.207,47
Titolo 2	Spese in conto capitale	RS	0,00	PR	0,00	R	0,00	EP	0,00
		CP	0,00	PC	0,00	I	0,00	ECP	0,00
		CS	0,00	TP	0,00	FPV	0,00	TR	0,00
Titolo 3	Spese per incremento attività finanziarie	RS	0,00	PR	0,00	R	0,00	EP	0,00
		CP	0,00	PC	0,00	I	0,00	ECP	0,00
		CS	0,00	TP	0,00	FPV	0,00	TR	0,00
Titolo 4	Rimborso Prestiti	RS	0,00	PR	0,00	R	0,00	EP	0,00
		CP	0,00	PC	0,00	I	0,00	ECP	0,00
		CS	0,00	TP	0,00	FPV	0,00	TR	0,00
Totale programma	1 Relazioni internazionali e Cooperazione allo sviluppo	RS	643.432,77	PR	388.660,88	R	0,00	EP	254.771,89
		CP	778.170,13	PC	20.978,58	I	678.414,16	ECP	657.435,58
		CS	1.298.575,45	TP	409.639,46	FPV	0,00	TR	912.207,47

CONTO DEL BILANCIO - GESTIONE DELLE SPESE ANNO 2021

MISSIONE, PROGRAMMA, TITOLO	DENOMINAZIONE	Residui passivi al 1/1/2021 (RS)		Pagamenti in c/residui (PR)		Riaccertamento residui (R) (1)		Residui passivi da esercizi precedenti (EP=RS-PR+R)			
		Previsioni definitive di competenza (CP)		Pagamenti in c/competenza (PC)		Impegni (I) (2)		Economie di competenza (ECP=CP-I-FPV)		Residui passivi da esercizio di competenza (EC=I-PC)	
		Previsioni definitive di cassa (CS)		Totale pagamenti (TP=PR+PC)		Fondo pluriennale vincolato (FPV) (3)				Totale residui passivi da riportare (TR=EP+EC)	
TOTALE MISSIONE 19	Relazioni internazionali	RS	643.432,77	PR	388.660,88	R	0,00			EP	254.771,89
		CP	778.170,13	PC	20.978,58	I	678.414,16	ECP	99.755,97	EC	657.435,58
		CS	1.298.575,45	TP	409.639,46	FPV	0,00			TR	912.207,47
MISSIONE 20	Fondi e accantonamenti										
20 - 1	Programma 1	Fondo di riserva									
	Titolo 1	Spese correnti									
		RS	0,00	PR	0,00	R	0,00			EP	0,00
		CP	64.566,50	PC	0,00	I	0,00	ECP	64.566,50	EC	0,00
		CS	141.950,00	TP	0,00	FPV	0,00			TR	0,00
	Titolo 2	Spese in conto capitale									
		RS	0,00	PR	0,00	R	0,00			EP	0,00
		CP	0,00	PC	0,00	I	0,00	ECP	0,00	EC	0,00
		CS	0,00	TP	0,00	FPV	0,00			TR	0,00
	Totale programma 1	Fondo di riserva									
		RS	0,00	PR	0,00	R	0,00			EP	0,00
		CP	64.566,50	PC	0,00	I	0,00	ECP	64.566,50	EC	0,00
		CS	141.950,00	TP	0,00	FPV	0,00			TR	0,00
20 - 2	Programma 2	Fondo crediti di dubbia esigibilità									
	Titolo 1	Spese correnti									
		RS	0,00	PR	0,00	R	0,00			EP	0,00
		CP	2.261.556,94	PC	0,00	I	0,00	ECP	2.261.556,94	EC	0,00
		CS	0,00	TP	0,00	FPV	0,00			TR	0,00
	Titolo 2	Spese in conto capitale									
		RS	0,00	PR	0,00	R	0,00			EP	0,00
		CP	0,00	PC	0,00	I	0,00	ECP	0,00	EC	0,00
		CS	0,00	TP	0,00	FPV	0,00			TR	0,00
	Totale programma 2	Fondo crediti di dubbia esigibilità									
		RS	0,00	PR	0,00	R	0,00			EP	0,00
		CP	2.261.556,94	PC	0,00	I	0,00	ECP	2.261.556,94	EC	0,00
		CS	0,00	TP	0,00	FPV	0,00			TR	0,00
20 - 3	Programma 3	Altri fondi									
	Titolo 1	Spese correnti									
		RS	0,00	PR	0,00	R	0,00			EP	0,00
		CP	50.000,00	PC	0,00	I	0,00	ECP	50.000,00	EC	0,00
		CS	0,00	TP	0,00	FPV	0,00			TR	0,00
	Titolo 2	Spese in conto capitale									
		RS	0,00	PR	0,00	R	0,00			EP	0,00
		CP	0,00	PC	0,00	I	0,00	ECP	0,00	EC	0,00

CONTO DEL BILANCIO - GESTIONE DELLE SPESE ANNO 2021

MISSIONE, PROGRAMMA, TITOLO	DENOMINAZIONE	Residui passivi al 1/1/2021 (RS)		Pagamenti in c/residui (PR)		Riaccertamento residui (R) ⁽¹⁾		Residui passivi da esercizi precedenti (EP=RS-PR+R)			
		Previsioni definitive di competenza (CP)		Pagamenti in c/competenza (PC)		Impegni (I) ⁽²⁾		Residui passivi da esercizio di competenza (EC=I-PC)			
		Previsioni definitive di cassa (CS)		Totale pagamenti (TP=PR+PC)		Fondo pluriennale vincolato (FPV) ⁽³⁾		Totale residui passivi da riportare (TR=EP+EC)			
		CS	0,00	TP	0,00	FPV	0,00		TR	0,00	
Titolo 4	<i>Rimborso Prestiti</i>	RS	0,00	PR	0,00	R	0,00		EP	0,00	
		CP	3.126.388,69	PC	0,00	I	0,00	ECP	3.126.388,69	EC	0,00
		CS	0,00	TP	0,00	FPV	0,00		TR	0,00	
Totale programma 3	<i>Altri fondi</i>	RS	0,00	PR	0,00	R	0,00		EP	0,00	
		CP	3.176.388,69	PC	0,00	I	0,00	ECP	3.176.388,69	EC	0,00
		CS	0,00	TP	0,00	FPV	0,00		TR	0,00	
TOTALE MISSIONE 20	<i>Fondi e accantonamenti</i>	RS	0,00	PR	0,00	R	0,00		EP	0,00	
		CP	5.502.512,13	PC	0,00	I	0,00	ECP	5.502.512,13	EC	0,00
		CS	141.950,00	TP	0,00	FPV	0,00		TR	0,00	
MISSIONE 50 Debito pubblico											
50 - 1	Programma 1	Quota interessi ammortamento mutui e prestiti obbligazionari									
Titolo 1	<i>Spese correnti</i>	RS	0,00	PR	0,00	R	0,00		EP	0,00	
		CP	277.091,46	PC	277.091,46	I	277.091,46	ECP	0,00	EC	0,00
		CS	277.091,46	TP	277.091,46	FPV	0,00		TR	0,00	
Totale programma 1	<i>Quota interessi ammortamento mutui e prestiti obbligazionari</i>	RS	0,00	PR	0,00	R	0,00		EP	0,00	
		CP	277.091,46	PC	277.091,46	I	277.091,46	ECP	0,00	EC	0,00
		CS	277.091,46	TP	277.091,46	FPV	0,00		TR	0,00	
50 - 2	Programma 2	Quota capitale ammortamento mutui e prestiti obbligazionari									
Titolo 4	<i>Rimborso Prestiti</i>	RS	1.530.684,24	PR	9.189,42	R	0,00		EP	1.521.494,82	
		CP	480.605,88	PC	296.939,59	I	480.605,88	ECP	0,00	EC	183.666,29
		CS	2.011.290,12	TP	306.129,01	FPV	0,00		TR	1.705.161,11	
Totale programma 2	<i>Quota capitale ammortamento mutui e prestiti obbligazionari</i>	RS	1.530.684,24	PR	9.189,42	R	0,00		EP	1.521.494,82	
		CP	480.605,88	PC	296.939,59	I	480.605,88	ECP	0,00	EC	183.666,29
		CS	2.011.290,12	TP	306.129,01	FPV	0,00		TR	1.705.161,11	
TOTALE MISSIONE 50	<i>Debito pubblico</i>	RS	1.530.684,24	PR	9.189,42	R	0,00		EP	1.521.494,82	
		CP	757.697,34	PC	574.031,05	I	757.697,34	ECP	0,00	EC	183.666,29
		CS	2.288.381,58	TP	583.220,47	FPV	0,00		TR	1.705.161,11	
MISSIONE 60 Anticipazioni finanziarie											

CONTO DEL BILANCIO - GESTIONE DELLE SPESE ANNO 2021

MISSIONE, PROGRAMMA, TITOLO	DENOMINAZIONE	Residui passivi al 1/1/2021 (RS)		Pagamenti in c/residui (PR)		Riaccertamento residui (R) (1)		Residui passivi da esercizi precedenti (EP=RS-PR+R)				
		Previsioni definitive di competenza (CP)		Pagamenti in c/competenza (PC)		Impegni (I) (2)		Economie di competenza (ECP=CP-I-FPV)		Residui passivi da esercizio di competenza (EC=I-PC)		
		Previsioni definitive di cassa (CS)		Totale pagamenti (TP=PR+PC)		Fondo pluriennale vincolato (FPV) (3)				Totale residui passivi da riportare (TR=EP+EC)		
60 - 1	Programma 1	Restituzione anticipazione di tesoreria										
	Titolo 1	Spese correnti	RS	0,00	PR	0,00	R	0,00		EP	0,00	
			CP	2.000,00	PC	0,00	I	0,00	ECP	2.000,00	EC	0,00
			CS	2.000,00	TP	0,00	FPV	0,00			TR	0,00
	Titolo 5	Chiusura Anticipazioni ricevute da istituto tesoriere/cassiere	RS	215.774,63	PR	0,00	R	0,00		EP	215.774,63	
			CP	2.531.828,40	PC	0,00	I	0,00	ECP	2.531.828,40	EC	0,00
			CS	2.747.603,03	TP	0,00	FPV	0,00			TR	215.774,63
	Totale programma 1	Restituzione anticipazione di tesoreria	RS	215.774,63	PR	0,00	R	0,00		EP	215.774,63	
			CP	2.533.828,40	PC	0,00	I	0,00	ECP	2.533.828,40	EC	0,00
			CS	2.749.603,03	TP	0,00	FPV	0,00			TR	215.774,63
	TOTALE MISSIONE 60	Anticipazioni finanziarie	RS	215.774,63	PR	0,00	R	0,00		EP	215.774,63	
			CP	2.533.828,40	PC	0,00	I	0,00	ECP	2.533.828,40	EC	0,00
			CS	2.749.603,03	TP	0,00	FPV	0,00			TR	215.774,63
MISSIONE 99	Servizi per conto terzi											
99 - 1	Programma 1	Servizi per conto terzi e Partite di giro										
	Titolo 7	Uscite per conto terzi e partite di giro	RS	392.126,66	PR	184.489,82	R	0,00		EP	207.636,84	
			CP	29.340.000,00	PC	25.260.921,35	I	25.545.199,98	ECP	3.794.800,02	EC	284.278,63
			CS	29.729.814,13	TP	25.445.411,17	FPV	0,00			TR	491.915,47
	Totale programma 1	Servizi per conto terzi e Partite di giro	RS	392.126,66	PR	184.489,82	R	0,00		EP	207.636,84	
			CP	29.340.000,00	PC	25.260.921,35	I	25.545.199,98	ECP	3.794.800,02	EC	284.278,63
			CS	29.729.814,13	TP	25.445.411,17	FPV	0,00			TR	491.915,47
	TOTALE MISSIONE 99	Servizi per conto terzi	RS	392.126,66	PR	184.489,82	R	0,00		EP	207.636,84	
			CP	29.340.000,00	PC	25.260.921,35	I	25.545.199,98	ECP	3.794.800,02	EC	284.278,63
			CS	29.729.814,13	TP	25.445.411,17	FPV	0,00			TR	491.915,47
TOTALE DELLE MISSIONI			RS	21.691.001,76	PR	5.856.313,94	R	-259.309,09		EP	15.575.378,73	
			CP	76.498.550,87	PC	31.722.699,35	I	39.624.370,27	ECP	36.239.554,88	EC	7.901.670,92
			CS	95.799.093,51	TP	37.579.013,29	FPV	634.625,72			TR	23.477.049,65
TOTALE GENERALE DELLE SPESE			RS	21.691.001,76	PR	5.856.313,94	R	-259.309,09		EP	15.575.378,73	
			CP	77.525.210,98	PC	31.722.699,35	I	39.624.370,27	ECP	36.239.554,88	EC	7.901.670,92

CONTO DEL BILANCIO - GESTIONE DELLE SPESE ANNO 2021

MISSIONE, PROGRAMMA, TITOLO	DENOMINAZIONE	Residui passivi al 1/1/2021 (RS)	Pagamenti in c/residui (PR)	Riaccertamento residui (R) ⁽¹⁾		Residui passivi da esercizi precedenti (EP=RS-PR+R)
		Previsioni definitive di competenza (CP)	Pagamenti in c/competenza (PC)	Impegni (I) ⁽²⁾	Economie di competenza (ECP=CP-I-FPV)	Residui passivi da esercizio di competenza (EC=I-PC)
		Previsioni definitive di cassa (CS)	Totale pagamenti (TP=PR+PC)	Fondo pluriennale vincolato (FPV) ⁽³⁾		Totale residui passivi da riportare (TR=EP+EC)
		CS 95.799.093,51	TP 37.579.013,29	FPV 634.625,72		TR 23.477.049,65

- 1) Indicare l'ammontare complessivo derivante dal riaccertamento dei residui (l'importo dei debiti definitivamente cancellati dalle scritture). Non riguarda il riaccertamento di impegni di competenza dell'esercizio cui si riferisce il rendiconto. In sede di riaccertamento dei residui non può essere effettuata una rettifica in aumento dei residui passivi se non nei casi espressamente consentiti (Principio contabile applicato della contabilità finanziaria 9.1 di cui all'Allegato n. 2). Le rettifiche in aumento sono indicate con il segno "+", le rettifiche in riduzione sono indicate con il segno "-".
- 2) Indicare gli impegni imputati contabilmente all'esercizio cui il rendiconto si riferisce al netto dei debiti che, in occasione del riaccertamento ordinario dei residui effettuato ai sensi dell'articolo 7, comma 3, del DPCM 28 dicembre 2011, risultassero non esigibili e reimputati agli esercizi in cui le obbligazioni risultano esigibili.
- 3) Indicare l'importo corrispondente agli impegni imputati agli esercizi successivi finanziati con il fondo pluriennale vincolato.
- 4) Solo per le Regioni e le Province autonome. L'importo del disavanzo da debito autorizzato e non contratto non è compreso nella voce precedente, concernente il disavanzo di amministrazione.

CONTO DEL BILANCIO - RIEPILOGO GENERALE DELLE SPESE PER MISSIONE ANNO 2021

MISSIONE	DENOMINAZIONE	Residui passivi al 1/1/2021 (RS)		Pagamenti in c/residui (PR)		Riaccertamento residui (R)				Residui passivi da esercizi precedenti (EP=RS-PR+R)	
		Previsioni definitive di competenza (CP)		Pagamenti in c/competenza (PC)		Impegni (I)		Economie di competenza (ECP=CP-I-FPV)		Residui passivi da esercizio di competenza (EC=I-PC)	
		Previsioni definitive di cassa (CS)		Totale pagamenti (TP=PR+PC)		Fondo pluriennale vincolato (FPV)				Totale residui passivi da riportare (TR=EP+EC)	
	DISAVANZO DI AMMINISTRAZIONE	CP	1.026.660,11								
	DISAVANZO DERIVANTE DA DEBITO AUTORIZZATO E NON CONTRATTO ⁽¹⁾	CP	0,00								
MISSIONE 1	Servizi istituzionali, generali e di gestione	RS	3.731.854,52	PR	1.505.170,32	R	-31.260,34			EP	2.195.423,86
		CP	6.442.884,53	PC	1.972.668,37	I	4.559.498,63	ECP	1.248.760,18	EC	2.586.830,26
		CS	12.130.112,64	TP	3.477.838,69	FPV	634.625,72			TR	4.782.254,12
MISSIONE 2	Giustizia	RS	0,00	PR	0,00	R	0,00			EP	0,00
		CP	0,00	PC	0,00	I	0,00	ECP	0,00	EC	0,00
		CS	0,00	TP	0,00	FPV	0,00			TR	0,00
MISSIONE 3	Ordine pubblico e sicurezza	RS	69.623,51	PR	41.302,08	R	-19.837,24			EP	8.484,19
		CP	240.990,46	PC	143.338,27	I	169.085,93	ECP	71.904,53	EC	25.747,66
		CS	315.119,14	TP	184.640,35	FPV	0,00			TR	34.231,85
MISSIONE 4	Istruzione e diritto allo studio	RS	1.586.312,49	PR	68.080,24	R	-3.004,25			EP	1.515.228,00
		CP	211.650,00	PC	1.164,94	I	1.864,94	ECP	209.785,06	EC	700,00
		CS	1.797.962,51	TP	69.245,18	FPV	0,00			TR	1.515.928,00
MISSIONE 5	Tutela e valorizzazione dei beni e attività culturali	RS	6.465,42	PR	4.000,95	R	0,00			EP	2.464,47
		CP	120.000,00	PC	0,00	I	4.602,44	ECP	115.397,56	EC	4.602,44
		CS	126.465,42	TP	4.000,95	FPV	0,00			TR	7.066,91
MISSIONE 6	Politiche giovanili, sport e tempo libero	RS	9.776,83	PR	4.500,00	R	0,00			EP	5.276,83
		CP	10.000,00	PC	0,00	I	880,00	ECP	9.120,00	EC	880,00
		CS	19.776,83	TP	4.500,00	FPV	0,00			TR	6.156,83
MISSIONE 7	Turismo	RS	41.085,45	PR	300,00	R	-350,00			EP	40.435,45
		CP	191.000,00	PC	0,00	I	29.137,42	ECP	161.862,58	EC	29.137,42
		CS	232.085,45	TP	300,00	FPV	0,00			TR	69.572,87
MISSIONE 8	Assetto del territorio ed edilizia abitativa	RS	120.595,48	PR	43.860,10	R	0,00			EP	76.735,38
		CP	265.559,19	PC	74.183,46	I	99.339,58	ECP	166.219,61	EC	25.156,12
		CS	386.154,68	TP	118.043,56	FPV	0,00			TR	101.891,50

CONTO DEL BILANCIO - RIEPILOGO GENERALE DELLE SPESE PER MISSIONE ANNO 2021

MISSIONE	DENOMINAZIONE	Residui passivi al 1/1/2021 (RS)		Pagamenti in c/residui (PR)		Riaccertamento residui (R)		Residui passivi da esercizi precedenti (EP=RS-PR+R)	
		Previsioni definitive di competenza (CP)		Pagamenti in c/competenza (PC)		Impegni (I)		Economie di competenza (ECP=CP-I-FPV)	
		Previsioni definitive di cassa (CS)		Totale pagamenti (TP=PR+PC)		Fondo pluriennale vincolato (FPV)		Totale residui passivi da riportare (TR=EP+EC)	
MISSIONE 9	Sviluppo sostenibile e tutela del territorio e dell'ambiente	RS	7.530.617,39	PR	1.396.323,57	R	-139.721,87	EP	5.994.571,95
		CP	20.936.936,77	PC	2.806.943,62	I	4.853.125,09	ECP	16.083.811,68
		CS	28.550.242,87	TP	4.203.267,19	FPV	0,00	TR	8.040.753,42
MISSIONE 10	Trasporti e diritto alla mobilità	RS	4.270.784,64	PR	1.565.340,21	R	-1.981,15	EP	2.703.463,28
		CP	6.227.037,67	PC	216.149,19	I	1.057.375,67	ECP	5.169.662,00
		CS	11.748.133,65	TP	1.781.489,40	FPV	0,00	TR	3.544.689,76
MISSIONE 11	Soccorso civile	RS	105.956,00	PR	29.992,08	R	0,00	EP	75.963,92
		CP	330.000,00	PC	142.024,66	I	323.308,50	ECP	6.691,50
		CS	435.956,00	TP	172.016,74	FPV	0,00	TR	257.247,76
MISSIONE 12	Diritti sociali, politiche sociali e famiglia	RS	1.418.430,13	PR	613.203,35	R	-63.154,24	EP	742.072,54
		CP	2.467.278,34	PC	404.221,32	I	1.434.552,39	ECP	1.032.725,95
		CS	3.688.199,37	TP	1.017.424,67	FPV	0,00	TR	1.772.403,61
MISSIONE 13	Tutela della salute	RS	0,00	PR	0,00	R	0,00	EP	0,00
		CP	0,00	PC	0,00	I	0,00	ECP	0,00
		CS	0,00	TP	0,00	FPV	0,00	TR	0,00
MISSIONE 14	Sviluppo economico e competitività	RS	17.481,60	PR	1.900,92	R	0,00	EP	15.580,68
		CP	143.005,91	PC	106.074,54	I	110.288,20	ECP	32.717,71
		CS	160.560,76	TP	107.975,46	FPV	0,00	TR	19.794,34
MISSIONE 15	Politiche per il lavoro e la formazione professionale	RS	0,00	PR	0,00	R	0,00	EP	0,00
		CP	0,00	PC	0,00	I	0,00	ECP	0,00
		CS	0,00	TP	0,00	FPV	0,00	TR	0,00
MISSIONE 16	Agricoltura, politiche agroalimentari e pesca	RS	0,00	PR	0,00	R	0,00	EP	0,00
		CP	0,00	PC	0,00	I	0,00	ECP	0,00
		CS	0,00	TP	0,00	FPV	0,00	TR	0,00
MISSIONE 17	Energia e diversificazione delle fonti energetiche	RS	0,00	PR	0,00	R	0,00	EP	0,00
		CP	0,00	PC	0,00	I	0,00	ECP	0,00
		CS	0,00	TP	0,00	FPV	0,00	TR	0,00

CONTO DEL BILANCIO - RIEPILOGO GENERALE DELLE SPESE PER MISSIONE ANNO 2021

MISSIONE	DENOMINAZIONE	Residui passivi al 1/1/2021 (RS)		Pagamenti in c/residui (PR)		Riaccertamento residui (R)		Residui passivi da esercizi precedenti (EP=RS-PR+R)			
		Previsioni definitive di competenza (CP)		Pagamenti in c/competenza (PC)		Impegni (I)		Economie di competenza (ECP=CP-I-FPV)		Residui passivi da esercizio di competenza (EC=I-PC)	
		Previsioni definitive di cassa (CS)		Totale pagamenti (TP=PR+PC)		Fondo pluriennale vincolato (FPV)				Totale residui passivi da riportare (TR=EP+EC)	
MISSIONE 18	Relazioni con le altre autonomie territoriali e locali	RS	0,00	PR	0,00	R	0,00			EP	0,00
		CP	0,00	PC	0,00	I	0,00	ECP	0,00	EC	0,00
		CS	0,00	TP	0,00	FPV	0,00			TR	0,00
MISSIONE 19	Relazioni internazionali	RS	643.432,77	PR	388.660,88	R	0,00			EP	254.771,89
		CP	778.170,13	PC	20.978,58	I	678.414,16	ECP	99.755,97	EC	657.435,58
		CS	1.298.575,45	TP	409.639,46	FPV	0,00			TR	912.207,47
MISSIONE 20	Fondi e accantonamenti	RS	0,00	PR	0,00	R	0,00			EP	0,00
		CP	5.502.512,13	PC	0,00	I	0,00	ECP	5.502.512,13	EC	0,00
		CS	141.950,00	TP	0,00	FPV	0,00			TR	0,00
MISSIONE 50	Debito pubblico	RS	1.530.684,24	PR	9.189,42	R	0,00			EP	1.521.494,82
		CP	757.697,34	PC	574.031,05	I	757.697,34	ECP	0,00	EC	183.666,29
		CS	2.288.381,58	TP	583.220,47	FPV	0,00			TR	1.705.161,11
MISSIONE 60	Anticipazioni finanziarie	RS	215.774,63	PR	0,00	R	0,00			EP	215.774,63
		CP	2.533.828,40	PC	0,00	I	0,00	ECP	2.533.828,40	EC	0,00
		CS	2.749.603,03	TP	0,00	FPV	0,00			TR	215.774,63
MISSIONE 99	Servizi per conto terzi	RS	392.126,66	PR	184.489,82	R	0,00			EP	207.636,84
		CP	29.340.000,00	PC	25.260.921,35	I	25.545.199,98	ECP	3.794.800,02	EC	284.278,63
		CS	29.729.814,13	TP	25.445.411,17	FPV	0,00			TR	491.915,47
TOTALE DELLE MISSIONI	RS	21.691.001,76	PR	5.856.313,94	R	-259.309,09				EP	15.575.378,73
	CP	76.498.550,87	PC	31.722.699,35	I	39.624.370,27	ECP	36.239.554,88		EC	7.901.670,92
	CS	95.799.093,51	TP	37.579.013,29	FPV	634.625,72				TR	23.477.049,65
TOTALE GENERALE DELLE SPESE	RS	21.691.001,76	PR	5.856.313,94	R	-259.309,09				EP	15.575.378,73
	CP	77.525.210,98	PC	31.722.699,35	I	39.624.370,27	ECP	36.239.554,88		EC	7.901.670,92
	CS	95.799.093,51	TP	37.579.013,29	FPV	634.625,72				TR	23.477.049,65

1) Solo per le Regioni e le Province autonome. L'importo del disavanzo da debito autorizzato e non contratto non è compreso nella voce precedente, concernente il disavanzo di amministrazione.

CONTO DEL BILANCIO - RIEPILOGO GENERALE DELLE SPESE ANNO 2021

MISSIONE, PROGRAMMA, TITOLO	DENOMINAZIONE	Residui passivi al 1/1/2021 (RS)		Pagamenti in c/residui (PR)		Riaccertamento residui (R)		Residui passivi da esercizi precedenti (EP=RS-PR+R)	
		Previsioni definitive di competenza (CP)		Pagamenti in c/competenza (PC)		Impegni (I)		Residui passivi da esercizio di competenza (EC=I-PC)	
		Previsioni definitive di cassa (CS)		Totale pagamenti (TP=PR+PC)		Fondo pluriennale vincolato (FPV)		Totale residui passivi da riportare (TR=EP+EC)	
	DISAVANZO DI AMMINISTRAZIONE	CP	1.026.660,11						
	DISAVANZO DERIVANTE DA DEBITO AUTORIZZATO E NON CONTRATTO (1)	CP	0,00						
Titolo 1	Spese correnti	RS	9.838.689,95	PR	3.330.926,81	R	-120.417,79	EP	6.387.345,35
		CP	15.850.053,88	PC	6.017.467,75	I	10.798.812,41	EC	4.781.344,66
		CS	22.933.317,37	TP	9.348.394,56	FPV	13.456,04	TR	11.168.690,01
Titolo 2	Spese in conto capitale	RS	9.709.706,70	PR	2.331.707,89	R	-138.891,30	EP	7.239.107,51
		CP	25.169.674,02	PC	147.370,66	I	2.799.752,00	EC	2.652.381,34
		CS	38.373.049,28	TP	2.479.078,55	FPV	621.169,68	TR	9.891.488,85
Titolo 3	Spese per incremento attività finanziarie	RS	4.019,58	PR	0,00	R	0,00	EP	4.019,58
		CP	0,00	PC	0,00	I	0,00	EC	0,00
		CS	4.019,58	TP	0,00	FPV	0,00	TR	4.019,58
Titolo 4	Rimborso Prestiti	RS	1.530.684,24	PR	9.189,42	R	0,00	EP	1.521.494,82
		CP	3.606.994,57	PC	296.939,59	I	480.605,88	EC	183.666,29
		CS	2.011.290,12	TP	306.129,01	FPV	0,00	TR	1.705.161,11
Titolo 5	Chiusura Anticipazioni ricevute da istituto tesoriere/cassiere	RS	215.774,63	PR	0,00	R	0,00	EP	215.774,63
		CP	2.531.828,40	PC	0,00	I	0,00	EC	0,00
		CS	2.747.603,03	TP	0,00	FPV	0,00	TR	215.774,63
Titolo 7	Uscite per conto terzi e partite di giro	RS	392.126,66	PR	184.489,82	R	0,00	EP	207.636,84
		CP	29.340.000,00	PC	25.260.921,35	I	25.545.199,98	EC	284.278,63
		CS	29.729.814,13	TP	25.445.411,17	FPV	0,00	TR	491.915,47
	TOTALE DEI TITOLI	RS	21.691.001,76	PR	5.856.313,94	R	-259.309,09	EP	15.575.378,73
		CP	76.498.550,87	PC	31.722.699,35	I	39.624.370,27	EC	7.901.670,92
		CS	95.799.093,51	TP	37.579.013,29	FPV	634.625,72	TR	23.477.049,65
	TOTALE GENERALE DELLE SPESE	RS	21.691.001,76	PR	5.856.313,94	R	-259.309,09	EP	15.575.378,73
		CP	77.525.210,98	PC	31.722.699,35	I	39.624.370,27	EC	7.901.670,92
		CS	95.799.093,51	TP	37.579.013,29	FPV	634.625,72	TR	23.477.049,65

1) Solo per le Regioni e le Province autonome. L'importo del disavanzo da debito autorizzato e non contratto non è compreso nella voce precedente, concernente il disavanzo di amministrazione.

QUADRO GENERALE RIASSUNTIVO 2021

ENTRATE	ACCERTAMENTI	INCASSI	SPESE	IMPEGNI	PAGAMENTI
Fondo di cassa all'inizio dell'esercizio		3.358.324,48			
Utilizzo avanzo di amministrazione⁽¹⁾ <i>di cui Utilizzo Fondo anticipazioni di liquidità</i>	3.508.269,60 0,00		Disavanzo di amministrazione⁽³⁾	1.026.660,11	
Fondo pluriennale vincolato di parte corrente⁽²⁾	14.334,54		Disavanzo derivante da debito autorizzato e non contratto ripianato con accensione di prestiti⁽⁴⁾	0,00	
Fondo pluriennale vincolato in c/capitale⁽²⁾ <i>di cui Fondo pluriennale vincolato in c/capitale finanziato da debito</i>	729.780,00 0,00				
Fondo pluriennale vincolato per incremento di attività finanziarie⁽²⁾	0,00				
Titolo 1 - Entrate correnti di natura tributaria, contributiva e perequativa	4.646.775,41	3.676.956,74	Titolo 1 - Spese correnti <i>Fondo pluriennale vincolato in parte corrente⁽⁵⁾</i>	10.798.812,41 13.456,04	9.348.394,56
Titolo 2 - Trasferimenti correnti	8.012.207,69	8.107.733,07			
Titolo 3 - Entrate extratributarie	1.786.194,88	1.140.443,87			
Titolo 4 - Entrate in conto capitale	2.706.269,56	1.758.709,23	Titolo 2 - Spese in conto capitale <i>Fondo pluriennale vincolato in c/capitale⁽⁵⁾</i> <i>di cui Fondo pluriennale vincolato in c/capitale finanziato da debito</i>	2.799.752,00 621.169,68 0,00	2.479.078,55
Titolo 5 - Entrate da riduzione di attività finanziarie	0,00	0,00	Titolo 3 - Spese per incremento di attività finanziarie <i>Fondo pluriennale vincolato per attività finanziarie⁽⁵⁾</i>	0,00 0,00	0,00
Totale entrate finali	17.151.447,54	14.683.842,91	Totale spese finali	14.233.190,13	11.827.473,11
Titolo 6 - Accensione di prestiti	0,00	1.554.029,64	Titolo 4 - Rimborso di prestiti <i>Fondo anticipazioni di liquidità⁽⁶⁾</i>	480.605,88 0,00	306.129,01
Titolo 7 - Anticipazioni da istituto tesoriere/cassiere	0,00	0,00	Titolo 5 - Chiusura Anticipazioni da istituto tesoriere/cassiere	0,00	0,00
Titolo 9 - Entrate per conto di terzi e partite di giro	25.545.199,98	25.539.849,16	Titolo 7 - Spese per conto terzi e partite di giro	25.545.199,98	25.445.411,17
Totale entrate dell'esercizio	42.696.647,52	41.777.721,71	Totale spese dell'esercizio	40.258.995,99	37.579.013,29
TOTALE COMPLESSIVO ENTRATE	46.949.031,66	45.136.046,19	TOTALE COMPLESSIVO SPESE	41.285.656,10	37.579.013,29
DISAVANZO DI COMPETENZA <i>di cui Disavanzo da debito autorizzato e non contratto formatosi nell'esercizio⁽⁷⁾</i>	0,00 0,00		AVANZO DI COMPETENZA/FONDO DI CASSA	5.663.375,56	7.557.032,90
TOTALE A PAREGGIO	46.949.031,66	45.136.046,19	TOTALE A PAREGGIO	46.949.031,66	45.136.046,19

- (1) Per "Utilizzo avanzo" si intende l'avanzo applicato al bilancio; indicare l'importo dello stanziamento definitivo di bilancio.
- (2) Indicare l'importo iscritto in entrata del conto del bilancio alla corrispondente voce riguardante il fondo pluriennale vincolato.
- (3) Corrisponde alla prima voce del conto del bilancio spese. Non comprende il disavanzo da debito non contratto delle Regioni e delle Province autonome.
- (4) Inserire solo l'importo del disavanzo da debito autorizzato e non contratto ripianato nel corso dell'esercizio attraverso l'accensione dei prestiti.
- (5) Indicare la somma degli stanziamenti riguardanti il corrispondente fondo pluriennale vincolato di spesa iscritti nel conto del bilancio (FPV corrente, FPV c/capitale o FPV per partite finanziarie).
- (6) Indicare l'importo dello stanziamento definitivo di bilancio.
- (7) Solo per le regioni. Il disavanzo da debito autorizzato e non contratto formatosi nell'esercizio non può avere un importo superiore a quello del disavanzo dell'esercizio e non rileva ai fini dell'equilibrio di bilancio di cui all'articolo 1, comma 821 della legge n. 145 del 2018.
- (8) Inserire il totale della colonna c) dell'allegato a/1 "Elenco analitico delle risorse accantonate nel risultato di amministrazione" al netto dell'accantonamento al Fondo anticipazioni di liquidità, già considerato ai fini della determinazione dell'avanzo/disavanzo di competenza.
- (9) Inserire l'importo della prima colonna della riga n) dell'allegato a/2 "Elenco analitico delle risorse vincolate nel risultato di amministrazione".
- (10) Inserire il totale della colonna d) dell'allegato a/1 "Elenco analitico delle risorse accantonate nel risultato di amministrazione" al netto dell'accantonamento al Fondo anticipazioni di liquidità, già considerato ai fini della determinazione dell'avanzo/disavanzo di competenza.

GESTIONE DEL BILANCIO	
a) Avanzo di competenza (+) / Disavanzo di competenza (-)	5.663.375,56
b) Risorse accantonate stanziare nel bilancio dell'esercizio N (+) ⁽⁸⁾	2.311.556,94
c) Risorse vincolate nel bilancio (+) ⁽⁹⁾	787.598,81
d) Equilibrio di bilancio (d=a-b-c)	2.564.219,81

GESTIONE DEGLI ACCANTONAMENTI IN SEDE DI RENDICONTO	
d) Equilibrio di bilancio (+) / (-)	2.564.219,81
e) Variazione accantonamenti effettuata in sede di rendiconto (+) / (-) ⁽¹⁰⁾	3.815.993,90
f) Equilibrio complessivo (f=d-e)	-1.251.774,09

VERIFICA EQUILIBRI
(solo per gli Enti locali)
2021

EQUILIBRIO ECONOMICO-FINANZIARIO		COMPETENZA 2021 (ACCERTAMENTI E IMPEGNI IMPUTATI ALL'ESERCIZIO)
A) Fondo pluriennale vincolato per spese correnti iscritto in entrata	(+)	14.334,54
AA) Recupero disavanzo di amministrazione esercizio precedente	(-)	1.026.660,11
B) Entrate titoli 1.00 – 2.00 - 3.00	(+)	14.445.177,98
<i>di cui per estinzione anticipata di prestiti</i>		0,00
C) Entrate Titolo 4.02.06 – Contributi agli investimenti direttamente destinati al rimborso dei prestiti da amministrazioni pubbliche	(+)	0,00
D) Spese Titolo 1.00 – Spese correnti	(-)	10.798.812,41
<i>di cui spese correnti non ricorrenti finanziate con utilizzo del risultato di amministrazione</i>		0,00
D1) Fondo pluriennale vincolato di parte corrente (di spesa)	(-)	13.456,04
E) Spese Titolo 2.04 – Altri trasferimenti in conto capitale	(-)	0,00
E1) Fondo pluriennale vincolato di spesa – Titolo 2.04 Altri trasferimenti in conto capitale	(-)	0,00
F1) Spese Titolo 4.00 – Quote di capitale amm.to dei mutui e prestiti obbligazionari	(-)	480.605,88
<i>di cui per estinzione anticipata di prestiti</i>		0,00
F2) Fondo anticipazioni di liquidità	(-)	0,00
G) Somma finale (G=A-AA+B+C-D-D1-E-E1-F1-F2)		2.139.978,08
ALTRE POSTE DIFFERENZIALI, PER ECCEZIONI PREVISTE DA NORME DI LEGGE E DAI PRINCIPI CONTABILI, CHE HANNO EFFETTO SULL'EQUILIBRIO EX ARTICOLO 162, COMMA 6, DEL TESTO UNICO DELLE LEGGI SULL'ORDINAMENTO DEGLI ENTI LOCALI		
H) Utilizzo avanzo di amministrazione per spese correnti e per rimborso prestiti	(+)	3.508.269,60
<i>di cui per estinzione anticipata di prestiti</i>		0,00
I) Entrate di parte capitale destinate a spese correnti in base a specifiche disposizioni di legge o dei principi contabili	(+)	0,00
<i>di cui per estinzione anticipata di prestiti</i>		0,00
L) Entrate di parte corrente destinate a spese di investimento in base a specifiche disposizioni di legge o dei principi contabili	(-)	0,00
M) Entrate da accensione di prestiti destinate a estinzione anticipata dei prestiti	(+)	0,00
O1) RISULTATO DI COMPETENZA DI PARTE CORRENTE (O1=G+H+I-L+M)		5.648.247,68
– Risorse accantonate di parte corrente stanziare nel bilancio dell'esercizio 2021	(-)	2.311.556,94
– Risorse vincolate di parte corrente nel bilancio	(-)	787.598,81
O2) EQUILIBRIO DI BILANCIO DI PARTE CORRENTE		2.549.091,93
– Variazioni accantonamenti di parte corrente effettuata in sede di rendiconto (+)/(-)	(-)	3.815.993,90
O3) EQUILIBRIO COMPLESSIVO DI PARTE CORRENTE		-1.266.901,97

VERIFICA EQUILIBRI
(solo per gli Enti locali)
2021

EQUILIBRIO ECONOMICO-FINANZIARIO		COMPETENZA 2021 (ACCERTAMENTI E IMPEGNI IMPUTATI ALL'ESERCIZIO)
P) Utilizzo avanzo di amministrazione per spese di investimento	(+)	0,00
Q) Fondo pluriennale vincolato per spese in conto capitale iscritto in entrata	(+)	729.780,00
R) Entrate Titoli 4.00 – 5.00 – 6.00	(+)	2.706.269,56
C) Entrate Titolo 4.02.06 – Contributi agli investimenti direttamente destinati al rimborso dei prestiti da amministrazioni pubbliche	(-)	0,00
I) Entrate di parte capitale destinate a spese correnti in base a specifiche disposizioni di legge o dei principi contabili	(-)	0,00
S1) Entrate Titolo 5.02 per Riscossione crediti di breve termine	(-)	0,00
S2) Entrate Titolo 5.03 per Riscossione crediti di medio-lungo termine	(-)	0,00
T) Entrate Titolo 5.04 relative a Altre entrate per riduzione di attività finanziarie	(-)	0,00
L) Entrate di parte corrente destinate a spese di investimento in base a specifiche disposizioni di legge o dei principi contabili	(+)	0,00
M) Entrate da accensione di prestiti destinate a estinzione anticipata dei prestiti	(-)	0,00
U) Spese Titolo 2.00 – Spese in conto capitale	(-)	2.799.752,00
U1) Fondo pluriennale vincolato in c/capitale (di spesa)	(-)	621.169,68
V) Spese Titolo 3.01 per Acquisizioni di attività finanziarie	(-)	0,00
E) Spese Titolo 2.04 - Trasferimento in conto capitale	(+)	0,00
E1) Fondo pluriennale vincolato di spesa - titolo 2.04 Altri trasferimenti in conto capitale	(+)	0,00
Z1) RISULTATO DI COMPETENZA IN C/CAPITALE (Z1=P+Q+R-C-I-S1-S2-T+L-M-U-U1-V+E)		15.127,88
– Risorse accantonate in c/capitale stanziare nel bilancio dell'esercizio 2021	(-)	0,00
– Risorse vincolate in c/capitale nel bilancio	(-)	0,00
Z2) EQUILIBRIO DI BILANCIO IN C/CAPITALE		15.127,88
– Variazioni accantonamenti in c/capitale effettuata in sede di rendiconto (+)/(-)	(-)	0,00
Z3) EQUILIBRIO COMPLESSIVO IN CAPITALE		15.127,88

VERIFICA EQUILIBRI
(solo per gli Enti locali)
2021

EQUILIBRIO ECONOMICO-FINANZIARIO		COMPETENZA 2021 (ACCERTAMENTI E IMPEGNI IMPUTATI ALL'ESERCIZIO)
S1) Entrate Titolo 5.02 per Riscossione crediti di breve termine	(+)	0,00
S2) Entrate Titolo 5.03 per Riscossione crediti di medio-lungo termine	(+)	0,00
T) Entrate Titolo 5.04 relative a Altre entrate per riduzione di attività finanziarie	(+)	0,00
X1) Spese Titolo 3.02 per Concessione crediti di breve termine	(-)	0,00
X2) Spese Titolo 3.03 per Concessione crediti di medio-lungo termine	(-)	0,00
Y) Spese Titolo 3.04 per Altre spese per incremento di attività finanziarie	(-)	0,00
W1) RISULTATO DI COMPETENZA (W/1 = O1+Z1+S1+S2+T-X1-X2-Y)		5.663.375,56
– Risorse accantonate stanziate nel bilancio dell'esercizio 2021	(-)	2.311.556,94
– Risorse vincolate nel bilancio	(-)	787.598,81
W2) EQUILIBRIO DI BILANCIO		2.564.219,81
– Variazioni accantonamenti effettuata in sede di rendiconto (+)/(-)	(-)	3.815.993,90
W3) EQUILIBRIO COMPLESSIVO		-1.251.774,09

Saldo corrente ai fini della copertura degli investimenti pluriennali:

O1) Risultato di competenza di parte corrente		5.648.247,68
Utilizzo risultato di amministrazione per il finanziamento di spese correnti ricorrenti e per il rimborso dei prestiti al netto del Fondo anticipazione di liquidità (H)	(-)	3.508.269,60
Entrate non ricorrenti che non hanno dato copertura a impegni	(-)	0,00
– Risorse accantonate di parte corrente stanziate nel bilancio dell'esercizio 2021 ⁽¹⁾	(-)	2.311.556,94
– Variazioni accantonamenti di parte corrente effettuata in sede di rendiconto (+)/(-) ⁽²⁾	(-)	3.815.993,90
– Risorse vincolate di parte corrente nel bilancio ⁽³⁾	(-)	787.598,81
Equilibrio di parte corrente ai fini della copertura degli investimenti pluriennali		-4.775.171,57

A) Indicare l'importo iscritto in entrata del conto del bilancio alla corrispondente voce riguardante il fondo pluriennale vincolato.

C) Si tratta delle entrate in conto capitale relative ai soli contributi agli investimenti destinati al rimborso prestiti corrispondenti alla voce del piano dei conti finanziario con codifica E.4.02.06.00.000.

D1) Indicare l'importo complessivo delle voci relative al corrispondente fondo pluriennale vincolato risultante in spesa del conto del bilancio.

E) Si tratta delle spese del titolo 2 per trasferimenti in conto capitale corrispondenti alla voce del piano dei conti finanziario con codifica U.2.04.00.00.000.

Q) Indicare l'importo iscritto in entrata del conto del bilancio alla corrispondente voce riguardante il fondo pluriennale vincolato.

S1) Si tratta delle entrate del titolo 5 limitatamente alle riscossione crediti di breve termine corrispondenti alla voce del piano dei conti finanziario con codifica E.5.02.00.00.000.

S2) Si tratta delle entrate del titolo 5 limitatamente alle riscossione crediti di medio-lungo termine corrispondenti alla voce del piano dei conti finanziario con codifica E.5.03.00.00.000.

T) Si tratta delle entrate del titolo 5 limitatamente alle altre entrate per riduzione di attività finanziarie corrispondenti alla voce del piano dei conti finanziario con codifica E.5.04.00.00.000.

U1) Indicare l'importo complessivo delle voci relative al corrispondente fondo pluriennale vincolato risultante in spesa del conto del bilancio.

X1) Si tratta delle spese del titolo 3 limitatamente alle concessione crediti di breve termine corrispondenti alla voce del piano dei conti finanziario con codifica U.3.02.00.00.000.

X2) Si tratta delle spese del titolo 3 limitatamente alle concessione crediti di medio-lungo termine corrispondenti alla voce del piano dei conti finanziario con codifica U.3.03.00.00.000.

Y) Si tratta delle spese del titolo 3 limitatamente alle altre spese per incremento di attività finanziarie corrispondenti alla voce del piano dei conti finanziario con codifica U.3.04.00.00.000.

(1) Inserire la quota corrente del totale della colonna c) dell'allegato a/1 "Elenco analitico delle risorse accantonate nel risultato di amministrazione" al netto dell'accantonamento al fondo anticipazioni di liquidità, già considerato ai fini della determinazione del saldo di parte corrente.

(2) Inserire la quota corrente del totale della colonna d) dell'allegato a/1 "Elenco analitico delle risorse accantonate nel risultato di amministrazione" al netto dell'accantonamento al Fondo anticipazioni di liquidità, già considerato ai fini della determinazione.

(3) Inserire l'importo della quota corrente della prima colonna della riga n) dell'allegato a/2 "Elenco analitico delle risorse vincolate nel risultato di amministrazione" al netto delle quote correnti vincolate al 31/12 finanziate dal risultato di amministrazione iniziale.

Comune di Lampedusa e Linosa (AG)
CONTO ECONOMICO

CONTO ECONOMICO		Anno	Anno - 1	riferimento art. 2425 cc	riferimento DM 26/4/95
A) COMPONENTI POSITIVI DELLA GESTIONE					
1	Proventi da tributi	4.646.775,41	3.887.057,39		
2	Proventi da fondi perequativi				
3	Proventi da trasferimenti e contributi	10.505.921,08	9.337.424,75		
a	<i>Proventi da trasferimenti correnti</i>	8.012.207,69	7.182.469,22		A5c
b	<i>Quota annuale di contributi agli investimenti</i>				E20c
c	<i>Contributi agli investimenti</i>	2.493.713,39	2.154.955,53		
4	Ricavi delle vendite e prestazioni e proventi da servizi pubblici	1.196.841,35	1.151.846,46	A1	A1a
a	<i>Proventi derivanti dalla gestione dei beni</i>	83.706,26	7.522,72		
b	<i>Ricavi della vendita di beni</i>	1.000.819,68	1.038.615,15		
c	<i>Ricavi e proventi dalla prestazione di servizi</i>	112.315,41	105.708,59		
5	Variazioni nelle rimanenze di prodotti in corso di lavorazione, etc. (+/-)			A2	A2
6	Variazione dei lavori in corso su ordinazione			A3	A3
7	Incrementi di immobilizzazioni per lavori interni			A4	A4
8	Altri ricavi e proventi diversi	339.472,20	177.497,94	A5	A5 a e b
TOTALE COMPONENTI POSITIVI DELLA GESTIONE (A)		16.689.010,04	14.553.826,54		
B) COMPONENTI NEGATIVI DELLA GESTIONE					
9	Acquisto di materie prime e/o beni di consumo	743.300,13	774.368,34	B6	B6
10	Prestazioni di servizi	6.463.537,66	6.459.243,40	B7	B7
11	Utilizzo beni di terzi	400,00	500,00	B8	B8
12	Trasferimenti e contributi	1.629.882,39	1.355.778,01		
a	<i>Trasferimenti correnti</i>	1.629.882,39	1.355.778,01		
b	<i>Contributi agli investimenti ad Amministrazioni pubb.</i>				
c	<i>Contributi agli investimenti ad altri soggetti</i>				
13	Personale	1.048.978,93	1.238.786,52	B9	B9
14	Ammortamenti e svalutazioni	3.945.928,45	2.804.741,51	B10	B10
a	<i>Ammortamenti di immobilizzazioni Immateriali</i>	512.411,05	514.906,30	B10a	B10a
b	<i>Ammortamenti di immobilizzazioni materiali</i>	1.217.901,77	1.206.388,99	B10b	B10b
c	<i>Altre svalutazioni delle immobilizzazioni</i>			B10c	B10c
d	<i>Svalutazione dei crediti</i>	2.215.615,63	1.083.446,22	B10d	B10d
15	Variazioni nelle rimanenze di materie prime e/o beni di consumo (+/-)			B11	B11
16	Accantonamenti per rischi	700.000,00	50.000,00	B12	B12
17	Altri accantonamenti	2.760,99	9.979,72	B13	B13
18	Oneri diversi di gestione	554.749,44	807.875,23	B14	B14
TOTALE COMPONENTI NEGATIVI DELLA GESTIONE (B)		15.089.537,99	13.501.272,73		
DIFFERENZA FRA COMP. POSITIVI E NEGATIVI DELLA GESTIONE (A-B)		1.599.472,05	1.052.553,81		
C) PROVENTI ED ONERI FINANZIARI					
<i>Proventi finanziari</i>					
19	Proventi da partecipazioni			C15	C15
a	<i>da società controllate</i>				
b	<i>da società partecipate</i>				
c	<i>da altri soggetti</i>				
20	Altri proventi finanziari	1.387,10	1.389,63	C16	C16
Totale proventi finanziari		1.387,10	1.389,63		
<i>Oneri finanziari</i>					
21	Interessi ed altri oneri finanziari	277.091,46	243.168,48	C17	C17
a	<i>Interessi passivi</i>	277.091,46	243.168,48		
b	<i>Altri oneri finanziari</i>				
Totale oneri finanziari		277.091,46	243.168,48		
TOTALE PROVENTI ED ONERI FINANZIARI (C)		-275.704,36	-241.778,85		

CONTO ECONOMICO		Anno	Anno - 1	riferimento art. 2425 cc	riferimento DM 26/4/95
	D) RETTIFICHE DI VALORE ATTIVITA' FINANZIARIE				
22	Rivalutazioni			D18	D18
23	Svalutazioni			D19	D19
	TOTALE RETTIFICHE (D)				
	E) PROVENTI ED ONERI STRAORDINARI				
24	Proventi straordinari	742.671,93	582.487,55	E20	E20
a	<i>Proventi da permessi di costruire</i>	87.523,73	127.307,32		
b	<i>Proventi da trasferimenti in conto capitale</i>	4.602,44	5.000,95		
c	<i>Sopravvenienze attive e insussistenze del passivo</i>	650.545,76	450.179,28		E20b
d	<i>Plusvalenze patrimoniali</i>				E20c
e	<i>Altri proventi straordinari</i>				
	Totale proventi straordinari	742.671,93	582.487,55		
25	Oneri straordinari	1.158.931,91	538.488,82	E21	E21
a	<i>Trasferimenti in conto capitale</i>				
b	<i>Sopravvenienze passive e insussistenze dell'attivo</i>	675.304,41	533.487,87		E21b
c	<i>Minusvalenze patrimoniali</i>				E21a
d	<i>Altri oneri straordinari</i>	483.627,50	5.000,95		E21d
	Totale oneri straordinari	1.158.931,91	538.488,82		
	TOTALE PROVENTI ED ONERI STRAORDINARI (E)	-416.259,98	43.998,73		
	RISULTATO PRIMA DELLE IMPOSTE (A-B+C+D+E)	907.507,71	854.773,69		
26	Imposte (*)	73.746,44	91.678,39	22	22
27	RISULTATO DELL'ESERCIZIO	833.761,27	763.095,30	23	23

Comune di Lampedusa e Linosa (AG)
STATO PATRIMONIALE - ATTIVO

STATO PATRIMONIALE (ATTIVO)		Anno	Anno - 1	riferimento art.2424 CC	riferimento DM 26/4/95
	A) CREDITI vs. LO STATO ED ALTRE AMMINISTRAZIONI PUBBLICHE PER LA PARTECIPAZIONE AL FONDO DI DOTAZIONE			A	A
	TOTALE CREDITI vs PARTECIPANTI (A)				
	B) IMMOBILIZZAZIONI				
I	<u>Immobilizzazioni immateriali</u>			BI	BI
1	Costi di impianto e di ampliamento			BI1	BI1
2	Costi di ricerca sviluppo e pubblicità		3.768,24	BI2	BI2
3	Diritti di brevetto ed utilizzazione opere dell'ingegno	42.936,30	11.262,76	BI3	BI3
4	Concessioni, licenze, marchi e diritti simile			BI4	BI4
5	Avviamento			BI5	BI5
6	Immobilizzazioni in corso ed acconti	5.084,44	47.026,25	BI6	BI6
9	Altre	3.741,50	497.031,60	BI7	BI7
	Totale immobilizzazioni immateriali	51.762,24	559.088,85		
II	<u>Immobilizzazioni materiali (3)</u>				
1	Beni demaniali	6.914.282,55	5.277.904,78		
1.1	Terreni				
1.2	Fabbricati				
1.3	Infrastrutture	6.914.282,55	5.277.904,78		
1.9	Altri beni demaniali				
III	2 Altre immobilizzazioni materiali (3)	22.377.803,93	22.777.105,82		
2.1	Terreni	1.108.716,69	1.108.716,69	BII1	BII1
a	<i>di cui in leasing finanziario</i>				
2.2	Fabbricati	20.699.662,96	21.530.594,85		
a	<i>di cui in leasing finanziario</i>				
2.3	Impianti e macchinari	18.598,17	19.845,35	BII2	BII2
a	<i>di cui in leasing finanziario</i>				
2.4	Attrezzature industriali e commerciali	80.582,24	86.606,19	BII3	BII3
2.5	Mezzi di trasporto	19.060,27	16.544,97		
2.6	Macchine per ufficio e hardware	153,60	309,19		
2.7	Mobili e arredi	406.670,30	10.561,63		
2.8	Infrastrutture				
2.99	Altri beni materiali	44.359,70	3.926,95		
3	Immobilizzazioni in corso ed acconti	500.000,00	642.737,86	BII5	BII5
	Totale immobilizzazioni materiali	29.792.086,48	28.697.748,46		
IV	<u>Immobilizzazioni Finanziarie (1)</u>				
1	Partecipazioni in	7.986,44	7.986,44	BIII1	BIII1
a	<i>imprese controllate</i>			BIII1a	BIII1a
b	<i>imprese partecipate</i>			BIII1b	BIII1b
c	<i>altri soggetti</i>	7.986,44	7.986,44		
2	Crediti verso			BIII2	BIII2
a	<i>altre amministrazioni pubbliche</i>				
b	<i>imprese controllate</i>			BIII2a	BIII2a
c	<i>imprese partecipate</i>			BIII2b	BIII2b
d	<i>altri soggetti</i>			BIII2c BIII2d	BIII2d
3	Altri titoli			BIII3	
	Totale immobilizzazioni finanziarie	7.986,44	7.986,44		
	TOTALE IMMOBILIZZAZIONI (B)	29.851.835,16	29.264.823,75		

Comune di Lampedusa e Linosa (AG)
STATO PATRIMONIALE - ATTIVO

STATO PATRIMONIALE (ATTIVO)		Anno	Anno - 1	riferimento art.2424 CC	riferimento DM 26/4/95
I	C) ATTIVO CIRCOLANTE				
	Rimanenze			CI	CI
	Totale rimanenze				
II	Crediti (2)				
	1 Crediti di natura tributaria	3.043.784,92	4.410.830,21		
	a Crediti da tributi destinati al finanziamento della sanità				
	b Altri crediti da tributi	3.043.784,92	4.410.830,21		
	c Crediti da Fondi perequativi				
	2 Crediti per trasferimenti e contributi	7.701.735,70	6.836.744,46		
	a verso amministrazioni pubbliche	7.374.249,33	6.624.058,01	CII2	CII2
	b imprese controllate			CII3	CII3
	c imprese partecipate				
	d verso altri soggetti	327.486,37	212.686,45		
	3 Verso clienti ed utenti	226.219,56	423.624,17	CII1	CII1
	4 Altri Crediti	4.549.033,45	5.833.282,03	CII5	CII5
	a verso l'erario	818.970,61	370.334,61		
	b per attività svolta per c/terzi	29.598,23	29.598,23		
c altri	3.700.464,61	5.433.349,19			
	Totale crediti	15.520.773,63	17.504.480,87		
III	Attività finanziarie che non costituiscono immobilizzi				
	1 Partecipazioni			CIII1,2,3	CIII1,2,3
	2 Altri titoli			CIII4,5	CIII5
	Totale attività finanziarie che non costituiscono immobilizzi				
IV	Disponibilità liquide				
	1 Conto di tesoreria	7.557.032,90	3.358.324,48		
	a Istituto tesoriere	7.557.032,90	3.358.324,48		CIV1a
	b presso Banca d'Italia				
	2 Altri depositi bancari e postali			CIV1	CIV1b,c
	3 Denaro e valori in cassa			CIV2,3	CIV2,3
	4 Altri conti presso la tesoreria statale intestati all'ente				
	Totale disponibilità liquide	7.557.032,90	3.358.324,48		
TOTALE ATTIVO CIRCOLANTE (C)	23.077.806,53	20.862.805,35			
D) RATEI E RISCONTI					
	1 Ratei attivi			D	D
	2 Risconti attivi			D	D
	TOTALE RATEI E RISCONTI (D)				
	TOTALE DELL'ATTIVO (A+B+C+D)	52.929.641,69	50.127.629,10		

(1) con separata indicazione degli importi esigibili entro l'esercizio successivo.

(2) con separata indicazione degli importi esigibili oltre l'esercizio successivo.

(3) con separata indicazione degli importi relativi a beni indisponibili.

Comune di Lampedusa e Linosa (AG)
STATO PATRIMONIALE - PASSIVO

STATO PATRIMONIALE (PASSIVO)		Anno	Anno - 1	riferimento art.2424 CC	riferimento DM 26/4/95
A) PATRIMONIO NETTO					
I	Fondo di dotazione	1.631.583,42		AI	AI
II	Riserve	19.638.356,09			
b	<i>da capitale</i>	12.680.497,31		AII, AIII	AII, AIII
c	<i>da permessi di costruire</i>	43.576,23		AIX	AIX
d	<i>riserve indisponibili per beni demaniali e patrimoniali indisponibili e per i beni culturali</i>	6.914.282,55			
e	<i>altre riserve indisponibili</i>				
f	<i>altre riserve disponibili</i>				
III	Risultato economico dell'esercizio	833.761,27		AIX	AIX
IV	Risultati economici di esercizi precedenti	-2.777.296,65		AVII	
V	Riserve negative per beni indisponibili				
TOTALE PATRIMONIO NETTO (A)		19.326.404,13	20.247.463,66		
B) FONDI PER RISCHI ED ONERI					
1	Per trattamento di quiescenza			B1	B1
2	Per imposte			B2	B2
3	Altri	850.000,00	150.000,00	B3	B3
TOTALE FONDI RISCHI ED ONERI (B)		850.000,00	150.000,00		
C) TRATTAMENTO DI FINE RAPPORTO					
TOTALE T.F.R. (C)		12.740,71	9.979,72	C	C
D) DEBITI (1)					
1	Debiti da finanziamento	8.874.790,96	9.117.594,74		
a	<i>prestiti obbligazionari</i>			D1e D2	D1
b	<i>v/ altre amministrazioni pubbliche</i>	4.588.385,23	4.645.909,32		
c	<i>verso banche e tesoriere</i>			D4	D3 e D4
d	<i>verso altri finanziatori</i>	4.286.405,73	4.471.685,42	D5	
2	Debiti verso fornitori	16.272.858,42	14.277.007,08	D7	D6
3	Acconti			D6	D5
4	Debiti per trasferimenti e contributi	2.371.285,29	1.814.403,77		
a	<i>enti finanziati dal servizio sanitario nazionale</i>				
b	<i>altre amministrazioni pubbliche</i>	1.070.084,66	979.897,95		
c	<i>imprese controllate</i>			D9	D8
d	<i>imprese partecipate</i>	16.055,00	6.500,35	D10	D9
e	<i>altri soggetti</i>	1.285.145,63	828.005,47		
5	Altri debiti	4.832.905,94	4.122.523,89	D12,D13, D14	D11,D12, D13
a	<i>tributari</i>				
b	<i>verso istituti di previdenza e sicurezza sociale</i>	481.243,06	241.627,32		
c	<i>per attività svolta per c/terzi (2)</i>				
d	<i>altri</i>	4.351.662,88	3.880.896,57		
TOTALE DEBITI (D)		32.351.840,61	29.331.529,48		
E) RATEI E RISCOINTI E CONTRIBUTI AGLI INVESTIMENTI					
I	Ratei passivi			E	E
II	Risconti passivi	388.656,24	388.656,24	E	E
1	Contributi agli investimenti	388.656,24	388.656,24		
a	<i>da altre amministrazioni pubbliche</i>	388.656,24	388.656,24		
b	<i>da altri soggetti</i>				
2	Concessioni pluriennali				
3	Altri risconti passivi				
TOTALE RATEI E RISCOINTI (E)		388.656,24	388.656,24		
TOTALE DEL PASSIVO (A+B+C+D+E)		52.929.641,69	50.127.629,10		

Comune di Lampedusa e Linosa (AG)
STATO PATRIMONIALE - PASSIVO

STATO PATRIMONIALE (PASSIVO)		Anno	Anno - 1	riferimento art.2424 CC	riferimento DM 26/4/95
CONTI D'ORDINE					
1) Impegni su esercizi futuri		621.169,68	729.780,00		
2) Beni di terzi in uso					
3) Beni dati in uso a terzi					
4) Garanzie prestate a amministrazioni pubbliche					
5) Garanzie prestate a imprese controllate					
6) Garanzie prestate a imprese partecipate					
7) Garanzie prestate a altre imprese					
TOTALE CONTI D'ORDINE		621.169,68	729.780,00		

(1) con separata indicazione degli importi esigibili oltre l'esercizio successivo.

(2) non comprende i debiti derivanti dall'attività di sostituto di imposta. I debiti derivanti da tale attività sono considerati nelle voci 5 a) e b)

PROSPETTO DIMOSTRATIVO DEL RISULTATO DI AMMINISTRAZIONE ANNO 2021

		GESTIONE		
		RESIDUI	COMPETENZA	TOTALE
Fondo di cassa al 1° gennaio				3.358.324,48
RISCOSSIONI	(+)	4.057.578,94	37.720.142,77	41.777.721,71
PAGAMENTI	(-)	5.856.313,94	31.722.699,35	37.579.013,29
SALDO DI CASSA AL 31 DICEMBRE	(=)			7.557.032,90
PAGAMENTI per azioni esecutive non regolarizzate al 31 dicembre	(-)			0,00
FONDO DI CASSA AL 31 DICEMBRE	(=)			7.557.032,90
RESIDUI ATTIVI	(+)	25.006.059,27	4.976.504,75	29.982.564,02
<i>di cui derivanti da accertamenti di tributi effettuati sulla base della stima del dipartimento delle finanze</i>				0,00
RESIDUI PASSIVI	(-)	15.575.378,73	7.901.670,92	23.477.049,65
FONDO PLURIENNALE VINCOLATO PER SPESE CORRENTI ⁽¹⁾	(-)			13.456,04
FONDO PLURIENNALE VINCOLATO PER SPESE IN C.TO CAPITALE ⁽¹⁾	(-)			621.169,68
FONDO PLURIENNALE VINCOLATO PER ATTIVITÀ FINANZIARIE ⁽¹⁾	(-)			0,00
RISULTATO DI AMMINISTRAZIONE AL 31 DICEMBRE 2021 (A) ⁽²⁾	(=)			13.427.921,55
Composizione del risultato di amministrazione al 31 dicembre 2021				
Parte accantonata ⁽³⁾				
Fondo crediti di dubbia esazione al 31/12/2021 ⁽⁴⁾				14.461.790,39
Accantonamento residui perenti al 31/12/2021 (solo per le regioni) ⁽⁵⁾				0,00
Fondo anticipazioni liquidità				3.063.063,46
Fondo perdite società partecipate				0,00
Fondo contenzioso				850.000,00
Altri accantonamenti				422.777,72
			Totale parte accantonata (B)	18.797.631,57
Parte vincolata				
Vincoli derivanti da leggi e dai principi contabili				0,00
Vincoli derivanti da trasferimenti				1.064.441,77
Vincoli derivanti da contrazione di mutui				0,00
Vincoli formalmente attribuiti dall'ente				0,00
Altri vincoli da specificare				0,00
			Totale parte vincolata (C)	1.064.441,77
			Totale parte destinata agli investimenti (D)	345.207,20
			Totale parte disponibile (E)=(A)-(B)-(C)-(D)	-6.779.358,99
			F) di cui Disavanzo da debito autorizzato e non contratto ⁽⁶⁾	0,00
Se E è negativo, tale importo è iscritto tra le spese del bilancio di previsione come disavanzo da ripianare ⁽⁶⁾				

(1) Indicare l'importo del fondo pluriennale vincolato risultante dal conto del bilancio (in spesa).

(2) Se negativo, le regioni indicano in nota la quota del disavanzo corrispondente al debito autorizzato e non contratto, distintamente da quella derivante dalla gestione ordinaria.

(3) Non comprende il fondo pluriennale vincolato.

(4) Indicare l'importo del Fondo crediti di dubbia esigibilità risultante dall'allegato 8 c)

(5) Solo per le regioni Indicare l'importo dell'accantonamento per residui perenti al 31 dicembre 2021

(6) Solo per le Regioni e le Province autonome. In caso di risultato negativo, le regioni iscrivono nel passivo del bilancio distintamente il disavanzo di amministrazione da ripianare (lettera E al netto della lettera F) e il disavanzo derivante da debito autorizzato e non contratto (lettera F).

ELENCO ANALITICO DELLE RISORSE ACCANTONATE NEL RISULTATO DI AMMINISTRAZIONE (*) 2021

Capitolo di spesa	Descrizione	Risorse accantonate al 1/1/2021 ⁵	Risorse accantonate applicate al bilancio dell'esercizio 2021 (con segno - ¹)	Risorse accantonate stanziata nella spesa del bilancio dell'esercizio 2021	Variazione degli accantonamenti effettuata in sede di rendiconto (con segno +/- ²)	Risorse accantonate nel risultato di amministrazione al 31/12/2021
		(a)	(b)	(c)	(d)	(e)=(a)+(b)+(c)+(d)
Fondo anticipazioni liquidità						
	Fondo Anticipazioni liquidità	545.619,09	-545.619,09	0,00	503.165,48	503.165,48
600803/0	ANTICIPAZIONE DI LIQUIDITA' D.L. 34/2020	2.623.223,21	-2.623.223,21	0,00	2.559.897,98	2.559.897,98
Totale Fondo anticipazioni liquidità		3.168.842,30	-3.168.842,30	0,00	3.063.063,46	3.063.063,46
Fondo perdite società partecipate						
Totale Fondo perdite società partecipate		0,00	0,00	0,00	0,00	0,00
Fondo contenzioso						
34210/0	FONDO CONTENZIOSO	150.000,00	0,00	50.000,00	650.000,00	850.000,00
Totale Fondo contenzioso		150.000,00	0,00	50.000,00	650.000,00	850.000,00
Fondo crediti di dubbia esigibilità⁽³⁾						
34201/0	FONDO SVALUTAZIONE CREDITI	12.510.101,01	0,00	1.851.519,93	100.169,45	14.461.790,39
Totale Fondo crediti di dubbia esigibilità		12.510.101,01	0,00	1.851.519,93	100.169,45	14.461.790,39
Accantonamento residui perenti (solo per le regioni)						
Totale Accantonamento residui perenti (solo per le regioni)		0,00	0,00	0,00	0,00	0,00
Altri accantonamenti⁽⁴⁾						
	indennità di fine mandato	9.979,72	0,00	0,00	2.760,99	12.740,71
	FONDO GARANZIA DEBITI COMMERCIALI	0,00	0,00	410.037,01	0,00	410.037,01
Totale Altri accantonamenti		9.979,72	0,00	410.037,01	2.760,99	422.777,72
TOTALE		15.838.923,03	-3.168.842,30	2.311.556,94	3.815.993,90	18.797.631,57

(*) Le modalità di compilazione delle singole voci del prospetto sono descritte nel paragrafo 13.7.1 del principio applicato della programmazione.

(1) Indicare, con il segno (-), l'utilizzo dei fondi accantonati attraverso l'applicazione in bilancio della corrispondente quota del risultato di amministrazione.

(2) Indicare con il segno (+) i maggiori accantonamenti nel risultato di amministrazione effettuati in sede di predisposizione del rendiconto, e con il segno (-), le riduzioni degli accantonamenti effettuati in sede di predisposizione del rendiconto.

(3) Con riferimento ai capitoli di bilancio riguardanti il FCDE, devono essere preliminarmente valorizzate le colonne (a) e (e) nelle quali devono essere indicate rispettivamente le quote accantonate nel risultato di amministrazione degli esercizi 2020 e 2021 determinate nel rispetto dei principi contabili. Successivamente sono valorizzati gli importi di cui alla lettera (b), che corrispondono alla quota del risultato di amministrazione applicata al bilancio N per le rispettive quote del FCDE.

Se l'importo della colonna (e) è minore della somma algebrica delle colonne (a) + (b), la differenza è iscritta con il segno (-) nella colonna (d).

Se l'importo della colonna (e) è maggiore della somma algebrica delle colonne (a) + (b), la differenza è iscritta con il segno (+) nella colonna (c) entro il limite dell'importo stanziato in bilancio per il FCDE (previsione definitiva). Se lo stanziamento di bilancio non è capiente, la differenza è iscritta nella colonna (d) con il segno (+).

(4) I fondi di riserva e i fondi speciali non confluiscono nella quota accantonata del risultato di amministrazione.

(5) In caso di revisione della composizione del risultato di amministrazione all'inizio dell'esercizio (vincolati, accantonati e destinati agli investimenti) i dati della colonna 1 possono non corrispondere con i dati dell'ultima colonna del prospetto a/1 del rendiconto dell'esercizio

**ELENCO ANALITICO DELLE RISORSE ACCANTONATE NEL RISULTATO DI AMMINISTRAZIONE (*)
2021**

Capitolo di spesa	Descrizione	Risorse accantonate al 1/1/2021⁵	Risorse accantonate applicate al bilancio dell'esercizio 2021 (con segno -¹)	Risorse accantonate stanziare nella spesa del bilancio dell'esercizio 2021	Variazione degli accantonamenti effettuata in sede di rendiconto (con segno +/-²)	Risorse accantonate nel risultato di amministrazione al 31/12/2021
		<i>(a)</i>	<i>(b)</i>	<i>(c)</i>	<i>(d)</i>	<i>(e)=(a)+(b)+(c)+(d)</i>

precedente.

ELENCO ANALITICO DELLE RISORSE VINCOLATE NEL RISULTATO DI AMMINISTRAZIONE (*)

2021

Capitolo di entrata	Descrizione	Capitolo di spesa	Descrizione	Risorse vincolate nel risultato di amministrazione al 1/1/2021 ¹	Risorse vincolate applicate al bilancio dell'esercizio 2021	Entrate vincolate accertate nell'esercizio 2021	Impegni esercizio 2021 finanziati da entrate vincolate accertate nell'esercizio o da quote vincolate del risultato di amministrazione	Fondo pluriennale vincolato al 31/12/2021 finanziato da entrate vincolate accertate nell'esercizio o da quote vincolate del risultato di amministrazione	Cancellazione di residui attivi vincolati ² o eliminazione del vincolo su quote del risultato di amministrazione (+) e cancellazione di residui passivi finanziati da risorse vincolate (-) (gestione dei residui)	Cancellazione nell'esercizio 2021 di impegni finanziati dal fondo pluriennale vincolato dopo l'approvazione del rendiconto dell'esercizio 2020 non reimpegnati nell'esercizio 2021	Risorse vincolate nel bilancio al 31/12/2021	Risorse vincolate nel risultato di amministrazione al 31/12/2021
				(a)	(b)	(c)	(d)	(e)	(f)	(g)	(h)=(b)+(c)-(d) -(e)+(g)	(i)=(a)+(c) -(d)-(e)-(f)+(g)

Vincoli derivanti dalla legge

Totale vincoli derivanti dalla legge (I/1)	0,00	0,00	0,00	0,00	0,00	0,00	0,00	0,00	0,00	0,00	0,00	0,00
---	-------------	-------------	-------------	-------------	-------------	-------------	-------------	-------------	-------------	-------------	-------------	-------------

Vincoli derivanti da trasferimenti

	PROGETTO SIREN		PROGETTO SIREN	0,00	0,00	89.208,00	0,00	0,00	0,00	0,00	89.208,00	89.208,00
	FONDO PER LA CONCESSIONE DI RIDUZIONE TARI		FONDO PER LA CONCESSIONE DI RIDUZIONE TARI	0,00	0,00	73.979,03	0,00	0,00	0,00	0,00	73.979,03	73.979,03
10010/0	PIANO DEGLI INTERVENTI DELIBERA CIPE 39/2015 "COORDINAMENTO E MONITORAGGIO" - LINEA INTERVENTO D-CAPITOLO USCITA 25350-25351		DELIBERA CIPE 39/2015 - LINEA INTERVENTO D2 - RAFFORZAMENTO STRUMENTI OPERATIVI ED INFORMATIVI CAPITOLI USC. 2530 - 25351	2.488,35	0,00	0,00	0,00	0,00	0,00	0,00	0,00	2.488,35
10203/0	TRASFERIMENTO PER EMERGENZA IMMIGRAZIONE DL 104/2020		TRASFERIMENTI PER EMERGENZA IMMIGRAZIONE DL 104/2020	0,00	0,00	375.000,00	0,00	0,00	0,00	0,00	375.000,00	375.000,00
10701/0	A.M.P. TRASFERIMENTO STRAORDINARIO MINISTERO AMBIENTE E PROGETTI VARI - CAP U 130207-109014-109023-109023-109025-		capitoli uscita 130207 - 109014 - 109023 - 109023 - 109025	146.310,00	0,00	0,00	0,00	0,00	0,00	0,00	0,00	146.310,00
10706/0	CONTRIBUTO MINISTERO INTERNO PER SGRAVIO COSTO IDRICO FAMIGLIE (CAP. U. 20300)	20300/0	UTIL. CONTR. MINISTERO INTERNO PER SGRAVIO COSTO IDRICO FAMIGLIE (CAP.E. 10706)	0,00	0,00	249.411,78	0,00	0,00	0,00	0,00	249.411,78	249.411,78
20204/0	CONTRIBUTI DA ALTRI ENTI PUBBLICI PER EMERGENZA IMMIGRAZIONE - PROGETTO CLARINET		PROGETTO CLARINET E.U. - CAP USCITA 261212	113.452,95	113.452,95	0,00	113.452,95	0,00	0,00	0,00	0,00	0,00

ELENCO ANALITICO DELLE RISORSE VINCOLATE NEL RISULTATO DI AMMINISTRAZIONE (*)

2021

Capitolo di entrata	Descrizione	Capitolo di spesa	Descrizione	Risorse vincolate nel risultato di amministrazione al 1/1/2021 ¹	Risorse vincolate applicate al bilancio dell'esercizio 2021	Entrate vincolate accertate nell'esercizio 2021	Impegni esercizio 2021 finanziati da entrate vincolate accertate nell'esercizio o da quote vincolate del risultato di amministrazione	Fondo pluriennale vincolato al 31/12/2021 finanziato da entrate vincolate accertate nell'esercizio o da quote vincolate del risultato di amministrazione	Cancellazione di residui attivi vincolati ² o eliminazione del vincolo su quote del risultato di amministrazione (+) e cancellazione di residui passivi finanziati da risorse vincolate (-) (gestione dei residui)	Cancellazione nell'esercizio 2021 di impegni finanziati dal fondo pluriennale vincolato dopo l'approvazione del rendiconto dell'esercizio 2020 non reimpegnati nell'esercizio 2021	Risorse vincolate nel bilancio al 31/12/2021	Risorse vincolate nel risultato di amministrazione al 31/12/2021
				(a)	(b)	(c)	(d)	(e)	(f)	(g)	(h)=(b)+(c)-(d) -(e)+(g)	(i)=(a)+(c) -(d)-(e)-(f)+(g)
20207/0	EU (U.) PROGETTO LIFE DESERT ADAPT - U. 111508 111509		PROGETTO LIFE DESERT ADAPT E.U. CAP USC. 111508 - 111509	32.910,39	0,00	0,00	0,00	0,00	0,00	0,00	0,00	32.910,39
79200/0	PIANO DEGLI INTERVENTI DELIBERA CIPE 39/2015 -LINEA INTERVENTO A.- CAPITOLO USCITA 339100-339101		DELIBERA CIPE 39/2015 - LINEA D'INTERVENTO A1. REALIZZAZIONE ED EFFICIENTAMENTO DELLA RETE IDRICA ESISTENTE CAP USC. 339100 - 339101	40.000,00	0,00	0,00	0,00	0,00	0,00	0,00	0,00	40.000,00
79201/0	PIANO DEGLI INTERVENTI DELIBERA CIPE 39/2015 "RIQUALIFICAZIONE URBANA E TERRITORIALE" -LINEA INTERVENTO B-CAPITOLO USCITA 339102-339103-339104		DEL CIPE 39/2015 LINEA INTERVENTO BI. INTERVENTO INTEGRATO DI RIQUALIFICAZIONE DI UN AMBITO DEL NUCLEO URBANO CENTRALE ATTRAVERSO RIFACIM SOTTO-RETI E QUALIF. SPAZIO PUBBLICO - CAPITOLI 339102 - 339103 - 339104	323.562,18	268.427,96	0,00	14.075,97	254.351,99	0,00	0,00	0,00	55.134,22
Totale vincoli derivanti da trasferimenti (I/2)				658.723,87	381.880,91	787.598,81	127.528,92	254.351,99	0,00	0,00	787.598,81	1.064.441,77
Vincoli derivanti da finanziamenti												
Totale vincoli derivanti da finanziamenti (I/3)				0,00	0,00	0,00	0,00	0,00	0,00	0,00	0,00	0,00
Vincoli formalmente attribuiti dall'ente												
Totale vincoli formalmente attribuiti dall'ente (I/4)				0,00	0,00	0,00	0,00	0,00	0,00	0,00	0,00	0,00
Altri vincoli												
Totale altri vincoli (I/5)				0,00	0,00	0,00	0,00	0,00	0,00	0,00	0,00	0,00

ELENCO ANALITICO DELLE RISORSE VINCOLATE NEL RISULTATO DI AMMINISTRAZIONE (*)

2021

Capitolo di entrata	Descrizione	Capitolo di spesa	Descrizione	Risorse vincolate nel risultato di amministrazione al 1/1/2021 ¹	Risorse vincolate applicate al bilancio dell'esercizio 2021	Entrate vincolate accertate nell'esercizio 2021	Impegni esercizio 2021 finanziati da entrate vincolate accertate nell'esercizio o da quote vincolate del risultato di amministrazione	Fondo pluriennale vincolato al 31/12/2021 finanziato da entrate vincolate accertate nell'esercizio o da quote vincolate del risultato di amministrazione	Cancellazione di residui attivi vincolati ² o eliminazione del vincolo su quote del risultato di amministrazione (+) e cancellazione di residui passivi finanziati da risorse vincolate (-) (gestione dei residui)	Cancellazione nell'esercizio 2021 di impegni finanziati dal fondo pluriennale vincolato dopo l'approvazione del rendiconto dell'esercizio 2020 non reimpegnati nell'esercizio 2021	Risorse vincolate nel bilancio al 31/12/2021	Risorse vincolate nel risultato di amministrazione al 31/12/2021
				(a)	(b)	(c)	(d)	(e)	(f)	(g)	(h)=(b)+(c)-(d) -(e)+(g)	(i)=(a)+(c) -(d)-(e)-(f)+(g)
TOTALE RISORSE VINCOLATE (l=l/1+l/2+l/3+l/4+l/5)				658.723,87	381.880,91	787.598,81	127.528,92	254.351,99	0,00	0,00	787.598,81	1.064.441,77
Totale quote accantonate riguardanti le risorse vincolate da legge (m/1)											0,00	0,00
Totale quote accantonate riguardanti le risorse vincolate da trasferimenti (m/2)											0,00	0,00
Totale quote accantonate riguardanti le risorse vincolate da finanziamenti (m/3)											0,00	0,00
Totale quote accantonate riguardanti le risorse vincolate dall'ente (m/4)											0,00	0,00
Totale quote accantonate riguardanti le risorse vincolate da altro (m/5)											0,00	0,00
Totale quote accantonate riguardanti le risorse vincolate (m=m/1+m/2+m/3+m/4+m/5)											0,00	0,00
Totale risorse vincolate da legge al netto di quelle che sono state oggetto di accantonamenti (n/1=l/1-m/1)											0,00	0,00
Totale risorse vincolate da trasferimenti al netto di quelle che sono state oggetto di accantonamenti (n/2=l/2-m/2)											787.598,81	1.064.441,77
Totale risorse vincolate da finanziamenti al netto di quelle che sono state oggetto di accantonamenti (n/3=l/3-m/3)											0,00	0,00
Totale risorse vincolate dall'Ente al netto di quelle che sono state oggetto di accantonamenti (n/4=l/4-m/4)											0,00	0,00
Totale risorse vincolate da altro al netto di quelle che sono state oggetto di accantonamenti (n/5=l/5-m/5)											0,00	0,00
Totale risorse vincolate al netto di quelle che sono state oggetto di accantonamenti (n=l-m)											787.598,81	1.064.441,77

(*) Le modalità di compilazione delle singole voci del prospetto sono descritte nel paragrafo 13.7.2 del principio applicato della programmazione.

(1) In caso di revisione della composizione del risultato di amministrazione all'inizio dell'esercizio (vincolati, accantonati e destinati agli investimenti) i dati della colonna 1 possono non corrispondere con i dati dell'ultima colonna del prospetto a/1 del rendiconto dell'esercizio precedente.

(2) Esclusa la cancellazione di residui attivi non compresi nella quota vincolata del risultato di amministrazione dell'esercizio precedente (ad es. i residui attivi vincolati che hanno finanziato impegni).

ELENCO ANALITICO DELLE RISORSE DESTINATE AGLI INVESTIMENTI NEL RISULTATO DI AMMINISTRAZIONE (*)

2021

Capitolo di entrata	Descrizione	Capitolo di spesa	Descrizione	Risorse destinate agli investimenti al 1/1/2021 ¹	Entrate destinate agli investimenti accertate nell'esercizio 2021	Impegni esercizio 2021 finanziati da entrate destinate accertate nell'esercizio o da quote destinate del risultato di amministrazione ²	Fondo pluriennale vincolato al 31/12/2021 finanziato da entrate destinate accertate nell'esercizio o da quote destinate del risultato di amministrazione	Cancellazione di residui attivi costituiti da risorse destinate agli investimenti ³ o eliminazione della destinazione su quote del risultato di amministrazione (+) e cancellazione di residui passivi finanziati da risorse destinate agli investimenti (-) (gestione dei residui)	Risorse destinate agli investimenti al 31/12/2021
				(a)	(b)	(c)	(d)	(e)	(f)=(a)+(b)-(c)-(d)-(e)
79201/0	PIANO DEGLI INTERVENTI DELIBERA CIPE 39/2015 "RIQUALIFICAZIONE URBANA E TERRITORIALE" -LINEA INTERVENTO B-CAPITOLO USCITA 339102-339103-339104	339104/0	DELIBERA CIPE 39/2015 -LINEA INTERVENTO B3 . INTERVENTO DI RIQUALIFICAZIONE FUNZIONALE E AMMODERNAMENTO DEL FRONTE DEL PORTO VECCHIO NEL TRATTO DI LUNGOMARE RIZZO SINO A ZONA CASTELLO-CAPITOLO ENTRATA 79201	345.207,20	0,00	0,00	0,00	0,00	345.207,20
TOTALE				345.207,20	0,00	0,00	0,00	0,00	345.207,20
Totale quote accantonate nel risultato di amministrazione riguardanti le risorse destinate agli investimenti (g)									0,00
Totale risorse destinate nel risultato di amministrazione al netto di quelle che sono state oggetto di accantonamenti (h = Totale f - g)									345.207,20

(*) Le modalità di compilazione delle singole voci del prospetto sono descritte nel paragrafo 13.7.3 del principio applicato della programmazione.

(1) In caso di revisione della composizione del risultato di amministrazione all'inizio dell'esercizio (vincolati, accantonati e destinati agli investimenti) i dati della colonna 1 possono non corrispondere con i dati dell'ultima colonna del prospetto a/1 del rendiconto dell'esercizio precedente

(2) Comprende le eventuali cancellazioni di impegni imputati all'esercizio N, finanziati dal fondo pluriennale vincolato costituito da risorse destinate agli investimenti, non reimpegnate nell'esercizio N, se la cancellazione è effettuata dopo l'approvazione del rendiconto dell'esercizio N-1

(3) Esclusa la cancellazione di residui attivi non compresi nella quota del risultato di amministrazione dell'esercizio precedente destinata agli investimenti (ad es. i residui attivi destinati agli investimenti che hanno finanziato impegni).

COMPOSIZIONE PER MISSIONI E PROGRAMMI DEL FONDO PLURIENNALE VINCOLATO DELL'ESERCIZIO 2021

MISSIONI E PROGRAMMI		Fondo pluriennale vincolato al 31 dicembre dell'esercizio 0	Spese impegnate negli esercizi precedenti e imputate all'esercizio 2021 e coperte dal fondo pluriennale vincolato	Riaccertamento degli impegni di cui alla lettera b) effettuata nel corso dell'esercizio 2021 (cd. economie di impegno)	Riaccertamento degli impegni di cui alla lettera b) effettuata nel corso dell'esercizio 2021 (cd. economie di impegno) su impegni pluriennali finanziati dal FPV e imputati agli esercizi successivi a 2021	Quota del fondo pluriennale vincolato al 31 dicembre dell'esercizio 0 rinviata all'esercizio 0 e successivi	Spese impegnate nell'esercizio 2021 con imputazione all'esercizio 0 e coperte dal fondo pluriennale vincolato	Spese impegnate nell'esercizio 2021 con imputazione all'esercizio 0 e coperte dal fondo pluriennale vincolato	Spese impegnate nell'esercizio 2021 con imputazione a esercizi successivi a quelli considerati nel bilancio pluriennale e coperte dal fondo pluriennale vincolato	Fondo pluriennale vincolato al 31 dicembre dell'esercizio 2021
		(a)	(b)	(x)	(y)	(c)=(a)-(b)-(x)-(y)	(d)	(e)	(f)	(g)=(c)+(d)+(e)+(f)
1	MISSIONE 1 - Servizi istituzionali, generali e di gestione									
1	Organi istituzionali	0,00	0,00	0,00	0,00	0,00	0,00	0,00	0,00	0,00
2	Segreteria generale	14.334,54	878,50	0,00	0,00	13.456,04	0,00	0,00	0,00	13.456,04
3	Gestione economica, finanziaria, programmazione, provveditorato	0,00	0,00	0,00	0,00	0,00	0,00	0,00	0,00	0,00
4	Gestione delle entrate tributarie e servizi fiscali	0,00	0,00	0,00	0,00	0,00	0,00	0,00	0,00	0,00
5	Gestione dei beni demaniali e patrimoniali	0,00	0,00	0,00	0,00	0,00	0,00	0,00	0,00	0,00
6	Ufficio tecnico	729.780,00	108.610,32	0,00	0,00	621.169,68	0,00	0,00	0,00	621.169,68
7	Elezioni e consultazioni popolari - Anagrafe e stato civile	0,00	0,00	0,00	0,00	0,00	0,00	0,00	0,00	0,00
8	Statistica e sistemi informativi	0,00	0,00	0,00	0,00	0,00	0,00	0,00	0,00	0,00
9	Assistenza tecnico-amministrativa agli enti locali	0,00	0,00	0,00	0,00	0,00	0,00	0,00	0,00	0,00
10	Risorse umane	0,00	0,00	0,00	0,00	0,00	0,00	0,00	0,00	0,00
11	Altri servizi generali	0,00	0,00	0,00	0,00	0,00	0,00	0,00	0,00	0,00
	TOTALE MISSIONE 1 - Servizi istituzionali, generali e di gestione	744.114,54	109.488,82	0,00	0,00	634.625,72	0,00	0,00	0,00	634.625,72
2	MISSIONE 2 - Giustizia									
1	Uffici giudiziari	0,00	0,00	0,00	0,00	0,00	0,00	0,00	0,00	0,00
2	Casa circondariale e altri servizi	0,00	0,00	0,00	0,00	0,00	0,00	0,00	0,00	0,00
	TOTALE MISSIONE 2 - Giustizia	0,00	0,00	0,00	0,00	0,00	0,00	0,00	0,00	0,00
3	MISSIONE 3 - Ordine pubblico e sicurezza									
1	Polizia locale e amministrativa	0,00	0,00	0,00	0,00	0,00	0,00	0,00	0,00	0,00
2	Sistema integrato di sicurezza urbana	0,00	0,00	0,00	0,00	0,00	0,00	0,00	0,00	0,00
	TOTALE MISSIONE 3 - Ordine pubblico e sicurezza	0,00	0,00	0,00	0,00	0,00	0,00	0,00	0,00	0,00
4	MISSIONE 4 - Istruzione e diritto allo studio									
1	Istruzione prescolastica	0,00	0,00	0,00	0,00	0,00	0,00	0,00	0,00	0,00
2	Altri ordini di istruzione	0,00	0,00	0,00	0,00	0,00	0,00	0,00	0,00	0,00
4	Istruzione universitaria	0,00	0,00	0,00	0,00	0,00	0,00	0,00	0,00	0,00
5	Istruzione tecnica superiore	0,00	0,00	0,00	0,00	0,00	0,00	0,00	0,00	0,00
6	Servizi ausiliari all'istruzione	0,00	0,00	0,00	0,00	0,00	0,00	0,00	0,00	0,00
7	Diritto allo studio	0,00	0,00	0,00	0,00	0,00	0,00	0,00	0,00	0,00

COMPOSIZIONE PER MISSIONI E PROGRAMMI DEL FONDO PLURIENNALE VINCOLATO DELL'ESERCIZIO 2021

MISSIONI E PROGRAMMI	Fondo pluriennale vincolato al 31 dicembre dell'esercizio 0	Spese impegnate negli esercizi precedenti e imputate all'esercizio 2021 e coperte dal fondo pluriennale vincolato	Riaccertamento degli impegni di cui alla lettera b) effettuata nel corso dell'esercizio 2021 (cd. economie di impegno)	Riaccertamento degli impegni di cui alla lettera b) effettuata nel corso dell'esercizio 2021 (cd. economie di impegno) su impegni pluriennali finanziati dal FPV e imputati agli esercizi successivi a 2021	Quota del fondo pluriennale vincolato al 31 dicembre dell'esercizio 0 rinviata all'esercizio 0 e successivi	Spese impegnate nell'esercizio 2021 con imputazione all'esercizio 0 e coperte dal fondo pluriennale vincolato	Spese impegnate nell'esercizio 2021 con imputazione all'esercizio 0 e coperte dal fondo pluriennale vincolato	Spese impegnate nell'esercizio 2021 con imputazione a esercizi successivi a quelli considerati nel bilancio pluriennale e coperte dal fondo pluriennale vincolato	Fondo pluriennale vincolato al 31 dicembre dell'esercizio 2021
	(a)	(b)	(x)	(y)	(c)=(a)-(b)-(x)-(y)	(d)	(e)	(f)	(g)=(c)+(d)+(e)+(f)
TOTALE MISSIONE 4 - Istruzione e diritto allo studio	0,00	0,00	0,00	0,00	0,00	0,00	0,00	0,00	0,00
5 MISSIONE 5 - Tutela e valorizzazione dei beni e attività culturali									
1 Valorizzazione dei beni di interesse storico	0,00	0,00	0,00	0,00	0,00	0,00	0,00	0,00	0,00
2 Attività culturali e interventi diversi nel settore culturale	0,00	0,00	0,00	0,00	0,00	0,00	0,00	0,00	0,00
TOTALE MISSIONE 5 - Tutela e valorizzazione dei beni e attività culturali	0,00	0,00	0,00	0,00	0,00	0,00	0,00	0,00	0,00
6 MISSIONE 6 - Politiche giovanili, sport e tempo libero									
1 Sport e tempo libero	0,00	0,00	0,00	0,00	0,00	0,00	0,00	0,00	0,00
2 Giovani	0,00	0,00	0,00	0,00	0,00	0,00	0,00	0,00	0,00
TOTALE MISSIONE 6 - Politiche giovanili, sport e tempo libero	0,00	0,00	0,00	0,00	0,00	0,00	0,00	0,00	0,00
7 MISSIONE 7 - Turismo									
1 Sviluppo e la valorizzazione del turismo	0,00	0,00	0,00	0,00	0,00	0,00	0,00	0,00	0,00
TOTALE MISSIONE 7 - Turismo	0,00	0,00	0,00	0,00	0,00	0,00	0,00	0,00	0,00
8 MISSIONE 8 - Assetto del territorio ed edilizia abitativa									
1 Urbanistica e assetto del territorio	0,00	0,00	0,00	0,00	0,00	0,00	0,00	0,00	0,00
2 Edilizia residenziale pubblica e locale e piani di edilizia economico-popolare	0,00	0,00	0,00	0,00	0,00	0,00	0,00	0,00	0,00
TOTALE MISSIONE 8 - Assetto del territorio ed edilizia abitativa	0,00	0,00	0,00	0,00	0,00	0,00	0,00	0,00	0,00
9 MISSIONE 9 - Sviluppo sostenibile e tutela del territorio e dell'ambiente									
1 Difesa del suolo	0,00	0,00	0,00	0,00	0,00	0,00	0,00	0,00	0,00
2 Tutela, valorizzazione e recupero ambientale	0,00	0,00	0,00	0,00	0,00	0,00	0,00	0,00	0,00
3 Rifiuti	0,00	0,00	0,00	0,00	0,00	0,00	0,00	0,00	0,00
4 Servizio idrico integrato	0,00	0,00	0,00	0,00	0,00	0,00	0,00	0,00	0,00
5 Aree protette, parchi naturali, protezione naturalistica e forestazione	0,00	0,00	0,00	0,00	0,00	0,00	0,00	0,00	0,00
6 Tutela e valorizzazione delle risorse idriche	0,00	0,00	0,00	0,00	0,00	0,00	0,00	0,00	0,00
7 Sviluppo sostenibile territorio montano piccoli Comuni	0,00	0,00	0,00	0,00	0,00	0,00	0,00	0,00	0,00
8 Qualità dell'aria e riduzione dell'inquinamento	0,00	0,00	0,00	0,00	0,00	0,00	0,00	0,00	0,00
TOTALE MISSIONE 9 - Sviluppo sostenibile e tutela del territorio e dell'ambiente	0,00	0,00	0,00	0,00	0,00	0,00	0,00	0,00	0,00
10 MISSIONE 10 - Trasporti e diritto alla mobilità									
1 Trasporto ferroviario	0,00	0,00	0,00	0,00	0,00	0,00	0,00	0,00	0,00
2 Trasporto pubblico locale	0,00	0,00	0,00	0,00	0,00	0,00	0,00	0,00	0,00

COMPOSIZIONE PER MISSIONI E PROGRAMMI DEL FONDO PLURIENNALE VINCOLATO DELL'ESERCIZIO 2021

MISSIONI E PROGRAMMI		Fondo pluriennale vincolato al 31 dicembre dell'esercizio 0	Spese impegnate negli esercizi precedenti e imputate all'esercizio 2021 e coperte dal fondo pluriennale vincolato	Riaccertamento degli impegni di cui alla lettera b) effettuata nel corso dell'esercizio 2021 (cd. economie di impegno)	Riaccertamento degli impegni di cui alla lettera b) effettuata nel corso dell'esercizio 2021 (cd. economie di impegno)	Quota del fondo pluriennale vincolato al 31 dicembre dell'esercizio 0 rinviata all'esercizio 0 e successivi	Spese impegnate nell'esercizio 2021 con imputazione all'esercizio 0 e coperte dal fondo pluriennale vincolato	Spese impegnate nell'esercizio 2021 con imputazione all'esercizio 0 e coperte dal fondo pluriennale vincolato	Spese impegnate nell'esercizio 2021 con imputazione a esercizi successivi a quelli considerati nel bilancio pluriennale e coperte dal fondo pluriennale vincolato	Fondo pluriennale vincolato al 31 dicembre dell'esercizio 2021
		(a)	(b)	(x)	(y)	(c)=(a)-(b)-(x)-(y)	(d)	(e)	(f)	(g)=(c)+(d)+(e)+(f)
3	Trasporto per vie d'acqua	0,00	0,00	0,00	0,00	0,00	0,00	0,00	0,00	0,00
4	Altre modalità di trasporto	0,00	0,00	0,00	0,00	0,00	0,00	0,00	0,00	0,00
5	Viabilità e infrastrutture stradali	0,00	0,00	0,00	0,00	0,00	0,00	0,00	0,00	0,00
TOTALE MISSIONE 10 - Trasporti e diritto alla mobilità		0,00	0,00	0,00	0,00	0,00	0,00	0,00	0,00	0,00
11	MISSIONE 11 - Soccorso civile									
1	Sistema di protezione civile	0,00	0,00	0,00	0,00	0,00	0,00	0,00	0,00	0,00
2	Interventi a seguito di calamità naturali	0,00	0,00	0,00	0,00	0,00	0,00	0,00	0,00	0,00
TOTALE MISSIONE 11 - Soccorso civile		0,00	0,00	0,00	0,00	0,00	0,00	0,00	0,00	0,00
12	MISSIONE 12 - Diritti sociali, politiche sociali e famiglia									
1	Interventi per l'infanzia e i minori e per asili nido	0,00	0,00	0,00	0,00	0,00	0,00	0,00	0,00	0,00
2	Interventi per la disabilità	0,00	0,00	0,00	0,00	0,00	0,00	0,00	0,00	0,00
3	Interventi per gli anziani	0,00	0,00	0,00	0,00	0,00	0,00	0,00	0,00	0,00
4	Interventi per i soggetti a rischio di esclusione sociale	0,00	0,00	0,00	0,00	0,00	0,00	0,00	0,00	0,00
5	Interventi per le famiglie	0,00	0,00	0,00	0,00	0,00	0,00	0,00	0,00	0,00
6	Interventi per il diritto alla casa	0,00	0,00	0,00	0,00	0,00	0,00	0,00	0,00	0,00
7	Programmazione e governo della rete dei servizi sociosanitari e sociali	0,00	0,00	0,00	0,00	0,00	0,00	0,00	0,00	0,00
8	Cooperazione e associazionismo	0,00	0,00	0,00	0,00	0,00	0,00	0,00	0,00	0,00
9	Servizio necroscopico e cimiteriale	0,00	0,00	0,00	0,00	0,00	0,00	0,00	0,00	0,00
TOTALE MISSIONE 12 - Diritti sociali, politiche sociali e famiglia		0,00	0,00	0,00	0,00	0,00	0,00	0,00	0,00	0,00
13	MISSIONE 13 - Tutela della salute									
7	Ulteriori spese in materia sanitaria	0,00	0,00	0,00	0,00	0,00	0,00	0,00	0,00	0,00
TOTALE MISSIONE 13 - Tutela della salute		0,00	0,00	0,00	0,00	0,00	0,00	0,00	0,00	0,00
14	MISSIONE 14 - Sviluppo economico e competitività									
1	Industria, PMI e Artigianato	0,00	0,00	0,00	0,00	0,00	0,00	0,00	0,00	0,00
2	Commercio - reti distributive - tutela dei consumatori	0,00	0,00	0,00	0,00	0,00	0,00	0,00	0,00	0,00
3	Ricerca e innovazione	0,00	0,00	0,00	0,00	0,00	0,00	0,00	0,00	0,00
4	Reti e altri servizi di pubblica utilità	0,00	0,00	0,00	0,00	0,00	0,00	0,00	0,00	0,00
TOTALE MISSIONE 14 - Sviluppo economico e competitività		0,00	0,00	0,00	0,00	0,00	0,00	0,00	0,00	0,00
15	MISSIONE 15 - Politiche per il lavoro e la formazione professionale									

COMPOSIZIONE PER MISSIONI E PROGRAMMI DEL FONDO PLURIENNALE VINCOLATO DELL'ESERCIZIO 2021

MISSIONI E PROGRAMMI		Fondo pluriennale vincolato al 31 dicembre dell'esercizio 0	Spese impegnate negli esercizi precedenti e imputate all'esercizio 2021 e coperte dal fondo pluriennale vincolato	Riaccertamento degli impegni di cui alla lettera b) effettuata nel corso dell'esercizio 2021 (cd. economie di impegno)	Riaccertamento degli impegni di cui alla lettera b) effettuata nel corso dell'esercizio 2021 (cd. economie di impegno)	Quota del fondo pluriennale vincolato al 31 dicembre dell'esercizio 0 rinviata all'esercizio 0 e successivi	Spese impegnate nell'esercizio 2021 con imputazione all'esercizio 0 e coperte dal fondo pluriennale vincolato	Spese impegnate nell'esercizio 2021 con imputazione all'esercizio 0 e coperte dal fondo pluriennale vincolato	Spese impegnate nell'esercizio 2021 con imputazione a esercizi successivi a quelli considerati nel bilancio pluriennale e coperte dal fondo pluriennale vincolato	Fondo pluriennale vincolato al 31 dicembre dell'esercizio 2021
		(a)	(b)	(x)	(y)	(c)=(a)-(b)-(x)-(y)	(d)	(e)	(f)	(g)=(c)+(d)+(e)+(f)
1	Servizi per lo sviluppo del mercato del lavoro	0,00	0,00	0,00	0,00	0,00	0,00	0,00	0,00	0,00
2	Formazione professionale	0,00	0,00	0,00	0,00	0,00	0,00	0,00	0,00	0,00
3	Sostegno all'occupazione	0,00	0,00	0,00	0,00	0,00	0,00	0,00	0,00	0,00
TOTALE MISSIONE 15 - Politiche per il lavoro e la formazione professionale		0,00	0,00	0,00	0,00	0,00	0,00	0,00	0,00	0,00
16 MISSIONE 16 - Agricoltura, politiche agroalimentari e pesca										
1	Sviluppo del settore agricolo e del sistema agroalimentare	0,00	0,00	0,00	0,00	0,00	0,00	0,00	0,00	0,00
2	Caccia e pesca	0,00	0,00	0,00	0,00	0,00	0,00	0,00	0,00	0,00
TOTALE MISSIONE 16 - Agricoltura, politiche agroalimentari e pesca		0,00	0,00	0,00	0,00	0,00	0,00	0,00	0,00	0,00
17 MISSIONE 17 - Energia e diversificazione delle fonti energetiche										
1	Fonti energetiche	0,00	0,00	0,00	0,00	0,00	0,00	0,00	0,00	0,00
TOTALE MISSIONE 17 - Energia e diversificazione delle fonti energetiche		0,00	0,00	0,00	0,00	0,00	0,00	0,00	0,00	0,00
18 MISSIONE 18 - Relazioni con le altre autonomie territoriali e locali										
1	Relazioni finanziarie con le altre autonomie territoriali	0,00	0,00	0,00	0,00	0,00	0,00	0,00	0,00	0,00
TOTALE MISSIONE 18 - Relazioni con le altre autonomie territoriali e locali		0,00	0,00	0,00	0,00	0,00	0,00	0,00	0,00	0,00
19 MISSIONE 19 - Relazioni internazionali										
1	Relazioni internazionali e Cooperazione allo sviluppo	0,00	0,00	0,00	0,00	0,00	0,00	0,00	0,00	0,00
TOTALE MISSIONE 19 - Relazioni internazionali		0,00	0,00	0,00	0,00	0,00	0,00	0,00	0,00	0,00
TOTALE		744.114,54	109.488,82	0,00	0,00	634.625,72	0,00	0,00	0,00	634.625,72

(a) Indicare l'importo del fondo pluriennale vincolato risultante dal consuntivo dell'anno precedente. Nel primo esercizio di applicazione del titolo primo del D.Lgs 118/2011 la voce indica l'importo del fondo pluriennale vincolato definito in occasione del riaccertamento straordinario dei residui, pari alla differenza tra gli impegni cancellati e reimputati all'esercizio e agli esercizi successivi e gli accertamenti cancellati e reimputati all'esercizio e agli esercizi successivi.

(b) Indicare l'importo degli impegni assunti negli esercizi precedenti e imputati all'esercizio cui si riferisce il rendiconto finanziati dal FPV. Nel primo esercizio di applicazione del titolo primo del D.Lgs 118/2011 è indicata la differenza tra gli impegni reimputati all'esercizio e gli accertamenti reimputati al medesimo esercizio.

(x) Indicare le economie, registrate nel corso dell'esercizio e verificate in sede di rendiconto, sugli impegni finanziati dal fondo pluriennale vincolato indicati dalla lettera b.

(d),(e) Indicare gli impegni assunti nel corso dell'esercizio 2021 con imputazione all'esercizio 0 (colonna d), all'esercizio 0 (colonna e), e agli esercizi successivi (colonna f), comprese le spese prenotate sulla base della gara per l'affidamento dei lavori, formalmente indetta ai sensi dell'art. 53, comma 2, del citato decreto legislativo n. 163 del 2006, riguardanti le spese di investimento per lavori pubblici, di cui all'art. 3 comma 7 del decreto legislativo 12 aprile 2006, n.163 "Codice dei contratti pubblici", esigibili negli esercizi successivi.

COMPOSIZIONE DELL'ACCANTONAMENTO AL FONDO CREDITI DI DUBBIA ESIGIBILITA' * E AL FONDO SVALUTAZIONE CREDITI
Esercizio finanziario 2021

TIPOLOGIA	DENOMINAZIONE	RESIDUI ATTIVI FORMATISI NELL'ESERCIZIO CUI SI RIFERISCE IL RENDICONTO (a)	RESIDUI ATTIVI DEGLI ESERCIZI PRECEDENTI (b)	TOTALE RESIDUI ATTIVI (c) = (a) + (b)	IMPORTO MINIMO DEL FONDO (d)	FONDO CREDITI DI DUBBIA ESIGIBILITA' (e)	% di accantonamento al fondo crediti di dubbia esigibilità (f)=(e) / (c)
	Entrate correnti di natura tributaria, contributiva e perequativa						
1010100	Tipologia 101: Imposte, tasse e proventi assimilati	1.472.121,91	10.291.218,84	11.763.340,75			
	di cui accertati per cassa sulla base del principio contabile 3.7	112.993,13	2.396.552,18	2.509.545,31			
	Tipologia 101: Imposte, tasse e proventi assimilati non accertati per cassa	1.359.128,78	7.894.666,66	9.253.795,44	8.732.648,74	8.732.648,74	0,9437
1010200	Tipologia 102: Tributi destinati al finanziamento della sanità	0,00	0,00	0,00			
	di cui accertati per cassa sulla base del principio contabile 3.7	0,00	0,00	0,00			
	Tipologia 102: Tributi destinati al finanziamento della sanità non accertati per cassa	0,00	0,00	0,00	0,00	0,00	0,0000
1010300	Tipologia 103: Tributi devoluti e regolati alle autonomie speciali	0,00	0,00	0,00			
	di cui accertati per cassa sulla base del principio contabile 3.7	0,00	0,00	0,00			
	Tipologia 103: Tributi devoluti e regolati alle autonomie speciali non accertati per cassa	0,00	0,00	0,00	0,00	0,00	0,0000
1010400	Tipologia 104: Compartecipazioni di tributi	0,00	0,00	0,00	0,00	0,00	0,0000
1030100	Tipologia 301: Fondi perequativi da Amministrazioni Centrali	0,00	0,00	0,00	0,00	0,00	0,0000
1030200	Tipologia 302: Fondi perequativi dalla Regione o Provincia autonoma	0,00	0,00	0,00	0,00	0,00	0,0000
1000000	TOTALE TITOLO 1	1.472.121,91	10.291.218,84	11.763.340,75	8.732.648,74	8.732.648,74	0,7424
	Trasferimenti correnti						
2010100	Tipologia 101: Trasferimenti correnti da Amministrazioni pubbliche	1.021.249,49	1.111.872,35	2.133.121,84	0,00	0,00	0,0000
2010200	Tipologia 102: Trasferimenti correnti da Famiglie	0,00	0,00	0,00	0,00	0,00	0,0000
2010300	Tipologia 103: Trasferimenti correnti da Imprese	0,00	0,00	0,00	0,00	0,00	0,0000
2010400	Tipologia 104: Trasferimenti correnti da Istituzioni Sociali Private	0,00	0,00	0,00	0,00	0,00	0,0000
2010500	Tipologia 105: Trasferimenti correnti dall'Unione Europea e dal Resto del Mondo	114.799,92	146.782,38	261.582,30			
	Trasferimenti correnti dall'Unione Europea	0,00	44.208,44	44.208,44			
	Trasferimenti correnti dal Resto del Mondo	114.799,92	102.573,94	217.373,86	0,00	0,00	0,0000
2000000	TOTALE TITOLO 2	1.136.049,41	1.258.654,73	2.394.704,14	0,00	0,00	0,0000
	Entrate extratributarie						
3010000	Tipologia 100: Vendita di beni e servizi e proventi derivanti dalla gestione dei beni	558.404,54	5.342.746,95	5.901.151,49	5.494.429,78	5.494.429,78	0,9311
3020000	Tipologia 200: Proventi derivanti dall'attività di controllo e repressione delle irregolarità e degli illeciti	2.164,20	243.994,03	246.158,23	234.711,87	234.711,87	0,9535

COMPOSIZIONE DELL'ACCANTONAMENTO AL FONDO CREDITI DI DUBBIA ESIGIBILITA' * E AL FONDO SVALUTAZIONE CREDITI
Esercizio finanziario 2021

TIPOLOGIA	DENOMINAZIONE	RESIDUI ATTIVI FORMATISI NELL'ESERCIZIO CUI SI RIFERISCE IL RENDICONTO (a)	RESIDUI ATTIVI DEGLI ESERCIZI PRECEDENTI (b)	TOTALE RESIDUI ATTIVI (c) = (a) + (b)	IMPORTO MINIMO DEL FONDO (d)	FONDO CREDITI DI DUBBIA ESIGIBILITA' (e)	% di accantonamento al fondo crediti di dubbia esigibilità (f)=(e) / (c)
3030000	Tipologia 300: Interessi attivi	0,00	0,00	0,00	0,00	0,00	0,0000
3040000	Tipologia 400: Altre entrate da redditi da capitale	0,00	0,00	0,00	0,00	0,00	0,0000
3050000	Tipologia 500: Rimborsi e altre entrate correnti	465.394,69	593.162,39	1.058.557,08	0,00	0,00	0,0000
3000000	TOTALE TITOLO 3	1.025.963,43	6.179.903,37	7.205.866,80	5.729.141,65	5.729.141,65	0,7951
	<i>Entrate in conto capitale</i>						
4010000	Tipologia 100: Tributi in conto capitale	0,00	0,00	0,00	0,00	0,00	0,0000
4020000	Tipologia 200: Contributi agli investimenti	1.313.094,91	3.928.032,58	5.241.127,49			
	Contributi agli investimenti da amministrazioni pubbliche	1.313.094,91	3.928.032,58	5.241.127,49			
	Contributi agli investimenti da UE	0,00	0,00	0,00			
	Tipologia 200: Contributi agli investimenti al netto dei contributi da PA e da UE	0,00	0,00	0,00	0,00	0,00	0,0000
4030000	Tipologia 300: Altri trasferimenti in conto capitale	0,00	65.904,07	65.904,07			
	Trasferimenti in conto capitale da amministrazioni pubbliche	0,00	0,00	0,00			
	Trasferimenti in conto capitale da UE	0,00	0,00	0,00			
	Tipologia 300: Altri trasferimenti in conto capitale al netto dei trasferimenti da PA e da UE	0,00	65.904,07	65.904,07	0,00	0,00	0,0000
4040000	Tipologia 400: Entrate da alienazione di beni materiali e immateriali	0,00	0,00	0,00	0,00	0,00	0,0000
4050000	Tipologia 500: Altre entrate in conto capitale	7.791,77	142,57	7.934,34	0,00	0,00	0,0000
4000000	TOTALE TITOLO 4	1.320.886,68	3.994.079,22	5.314.965,90	0,00	0,00	0,0000
	<i>Entrate da riduzione di attività finanziarie</i>						
5010000	Tipologia 100: Alienazione di attività finanziarie	0,00	0,00	0,00	0,00	0,00	0,0000
5020000	Tipologia 200: Riscossione crediti di breve termine	0,00	0,00	0,00	0,00	0,00	0,0000
5030000	Tipologia 300: Riscossione crediti di medio-lungo termine	0,00	0,00	0,00	0,00	0,00	0,0000
5040000	Tipologia 400: Altre entrate per riduzione di attività finanziarie	0,00	0,00	0,00	0,00	0,00	0,0000
5000000	TOTALE TITOLO 5	0,00	0,00	0,00	0,00	0,00	0,0000
	TOTALE GENERALE	4.955.021,43	21.723.856,16	26.678.877,59	14.461.790,39	14.461.790,39	0,5421
	DI CUI FONDO CREDITI DI DUBBIA ESIGIBILITA' IN C/CAPITALE	1.320.886,68	3.994.079,22	5.314.965,90	0,00	0,00	0,0000
	DI CUI FONDO CREDITI DI DUBBIA ESIGIBILITA' DI PARTE CORRENTE (n)	3.634.134,75	17.729.776,94	21.363.911,69	14.461.790,39	14.461.790,39	0,6769

CONFRONTO FONDO CREDITI DI DUBBIA ESIGIBILITA' - FONDO SVALUTAZIONE CREDITI

	TOTALE CREDITI	FONDO SVALUTAZIONE CREDITI
RESIDUI ATTIVI NEL CONTO DEL BILANCIO TITOLI DA 1 A 5	(g)26.678.877,59	(h)14.461.790,39
CREDITI STRALCIATI DAL CONTO DEL BILANCIO	(i)0,00	(l)0,00

COMPOSIZIONE DELL'ACCANTONAMENTO AL FONDO CREDITI DI DUBBIA ESIGIBILITA' * E AL FONDO SVALUTAZIONE CREDITI Esercizio finanziario 2021

TIPOLOGIA	DENOMINAZIONE	RESIDUI ATTIVI FORMATISI NELL'ESERCIZIO CUI SI RIFERISCE IL RENDICONTO (a)	RESIDUI ATTIVI DEGLI ESERCIZI PRECEDENTI (b)	TOTALE RESIDUI ATTIVI (c) = (a) + (b)	IMPORTO MINIMO DEL FONDO (d)	FONDO CREDITI DI DUBBIA ESIGIBILITA' (e)	% di accantonamento al fondo crediti di dubbia esigibilità (f)=(e) / (c)
	ACCERTAMENTI IMPUTATI AGLI ESERCIZI SUCCESSIVI A QUELLO CUI IL RENDICONTO SI RIFERISCE (m)	0,00	0,00				
	TOTALE	26.678.877,59	14.461.790,39				

* Il fondo crediti di dubbia esigibilità è un accantonamento del risultato di amministrazione. Non richiedono l'accantonamento a tale fondo: a) i trasferimenti da altre Amministrazioni pubbliche e dall'Unione europea; b) i crediti assistiti da fidejussione; c) le entrate tributarie che, sulla base dei nuovi principi contabili, sono accertate per cassa.

(e) Gli importi della colonna (e) non devono essere inferiori a quelli della colonna (d); se sono superiori le motivazioni della differenza sono indicate nella relazione al rendiconto. Il totale generale della colonna (f) corrisponde all'importo del fondo crediti di dubbia esigibilità accantonato nel risultato di amministrazione.

(g) Indicare il totale generale della colonna c).

(h) Indicare il totale generale della colonna e)

(i) Indicare l'importo complessivo dei crediti stralciati dal conto del bilancio nell'esercizio in corso e negli esercizi precedenti.

(l) corrisponde all'importo della cella (i)

(m) trattasi solo degli accertamenti pluriennali di entrate riguardanti il titolo 5 e gli accertamenti pluriennali derivanti dalla rateizzazione delle entrate dei titoli 1 e 3.

(n) comprende anche l'accantonamento riguardante i crediti del titolo 5

PROSPETTO DELLE ENTRATE DI BILANCIO PER TITOLI, TIPOLOGIE E CATEGORIE 2021

TITOLO TIPOLOGIA CATEGORIA	DENOMINAZIONE	ACCERTAMENTI	di cui entrate non ricorrenti	RISCOSSIONI IN C/COMPETENZA	RISCOSSIONI IN C/RESIDUI
	Entrate correnti di natura tributaria, contributiva e perequativa				
1010100	Tipologia 101: Imposte, tasse e proventi assimilati	4.646.775,41	0,00	3.174.653,50	502.303,24
1010106	Imposta municipale propria	1.348.983,97	0,00	1.344.963,17	1.739,77
1010108	Imposta comunale sugli immobili (ICI)	0,00	0,00	0,00	7.821,81
1010116	Addizionale comunale IRPEF	282.848,83	0,00	282.848,83	3.537,56
1010117	Addizionale regionale IRPEF non sanità	0,00	0,00	0,00	0,00
1010120	Imposta regionale sulle attività produttive (IRAP) non Sanità	0,00	0,00	0,00	0,00
1010131	Imposta regionale sulla benzina per autotrazione	0,00	0,00	0,00	0,00
1010139	Imposta sulle assicurazioni RC auto	0,00	0,00	0,00	0,00
1010140	Imposta di iscrizione al pubblico registro automobilistico (PRA)	0,00	0,00	0,00	0,00
1010141	Imposta di soggiorno	0,00	0,00	0,00	0,00
1010142	Imposta regionale sulle concessioni statali sui beni del demanio marittimo	0,00	0,00	0,00	0,00
1010143	Imposta regionale sulle concessioni statali sui beni del patrimonio indisponibile	0,00	0,00	0,00	0,00
1010144	Imposta regionale per le emissioni sonore degli aeromobili	0,00	0,00	0,00	0,00
1010146	Tassa regionale per il diritto allo studio universitario	0,00	0,00	0,00	0,00
1010147	Tassa sulla concessione per la caccia e per la pesca	0,00	0,00	0,00	0,00
1010148	Tasse sulle concessioni regionali	0,00	0,00	0,00	0,00
1010149	Tasse sulle concessioni comunali	0,00	0,00	0,00	0,00
1010150	Tassa di circolazione dei veicoli a motore (tassa automobilistica)	0,00	0,00	0,00	0,00
1010151	Tassa smaltimento rifiuti solidi urbani	0,00	0,00	0,00	0,00
1010152	Tassa occupazione spazi e aree pubbliche	413,17	0,00	413,17	10.701,95
1010153	Imposta comunale sulla pubblicità e diritto sulle pubbliche affissioni	141,00	0,00	141,00	0,00
1010154	Imposta municipale secondaria	0,00	0,00	0,00	0,00
1010155	Tassa di abilitazione all'esercizio professionale	0,00	0,00	0,00	0,00
1010159	Tributo speciale per il deposito in discarica dei rifiuti solidi	0,00	0,00	0,00	0,00
1010160	Tributo per l'esercizio delle funzioni di tutela, protezione e igiene dell'ambiente	0,00	0,00	0,00	0,00
1010161	Tributo comunale sui rifiuti e sui servizi	2.403.664,16	0,00	935.563,05	478.502,15
1010164	Diritti mattatoi	0,00	0,00	0,00	0,00
1010165	Diritti degli Enti provinciali turismo	0,00	0,00	0,00	0,00
1010168	Addizionale regionale sui canoni per le utenze di acque pubbliche	0,00	0,00	0,00	0,00
1010170	Proventi dei Casinò	0,00	0,00	0,00	0,00
1010176	Tributo per i servizi indivisibili (TASI)	0,00	0,00	0,00	0,00
1010177	Addizionale regionale sul gas naturale	0,00	0,00	0,00	0,00
1010195	Altre ritenute n.a.c.	0,00	0,00	0,00	0,00
1010196	Altre entrate su lotto, lotterie e altre attività di gioco n.a.c.	0,00	0,00	0,00	0,00
1010197	Altre accise n.a.c.	0,00	0,00	0,00	0,00
1010198	Altre imposte sostitutive n.a.c.	0,00	0,00	0,00	0,00
1010199	Altre imposte, tasse e proventi assimilati n.a.c.	610.724,28	0,00	610.724,28	0,00
1010200	Tipologia 102: Tributi destinati al finanziamento della sanità	0,00	0,00	0,00	0,00
1010201	Imposta regionale sulle attività produttive - IRAP - Sanità	0,00	0,00	0,00	0,00
1010202	Imposta regionale sulle attività produttive - IRAP - Sanità derivante da manovra fiscale regionale	0,00	0,00	0,00	0,00
1010203	Compartecipazione IVA - Sanità	0,00	0,00	0,00	0,00
1010204	Addizionale IRPEF - Sanità	0,00	0,00	0,00	0,00
1010205	Addizionale IRPEF - Sanità derivante da manovra fiscale regionale	0,00	0,00	0,00	0,00
1010206	Accisa sulla benzina per autotrazione - sanità	0,00	0,00	0,00	0,00
1010299	Altri tributi destinati al finanziamento della spesa sanitaria n.a.c.	0,00	0,00	0,00	0,00
1010300	Tipologia 103: Tributi devoluti e regolati alle autonomie speciali	0,00	0,00	0,00	0,00
1010301	Imposta sul reddito delle persone fisiche (ex IRPEF)	0,00	0,00	0,00	0,00
1010302	Imposta sul reddito delle società (ex IRPEG)	0,00	0,00	0,00	0,00
1010303	Imposta sostitutiva dell'IRPEF e dell'imposta di registro e di bollo sulle locazioni di immobili per finalità abitative (cedolare secca)	0,00	0,00	0,00	0,00
1010304	Imposte sostitutive su risparmio gestito	0,00	0,00	0,00	0,00
1010305	Imposta sostitutiva in materia di conferimenti di aziende, fusioni e scissioni	0,00	0,00	0,00	0,00

PROSPETTO DELLE ENTRATE DI BILANCIO PER TITOLI, TIPOLOGIE E CATEGORIE 2021

TITOLO TIPOLOGIA CATEGORIA	DENOMINAZIONE	ACCERTAMENTI	di cui entrate non ricorrenti	RISCOSSIONI IN C/COMPETENZA	RISCOSSIONI IN C/RESIDUI
1010307	Imposte municipale propria riservata all'erario	0,00	0,00	0,00	0,00
1010309	Imposta patrimoniale sul valore degli immobili situati all'estero	0,00	0,00	0,00	0,00
1010310	Imposta sulle riserve matematiche delle imprese di assicurazione	0,00	0,00	0,00	0,00
1010311	Imposta sul valore delle attivita' finanziarie detenute all'estero dalle persone fisiche residenti nel territorio dello stato	0,00	0,00	0,00	0,00
1010312	Imposta sulle plusvalenze da cessione di attivita' finanziarie	0,00	0,00	0,00	0,00
1010313	Imposta sostitutiva delle imposte sui redditi su plusvalenze da cessione a titolo oneroso di azioni e di altri rapporti partecipativi	0,00	0,00	0,00	0,00
1010314	Imposte su assicurazione vita	0,00	0,00	0,00	0,00
1010315	Imposta erariale sugli aeromobili privati	0,00	0,00	0,00	0,00
1010318	Ritenute sugli interessi e su altri redditi da capitale	0,00	0,00	0,00	0,00
1010319	Ritenute e imposte sostitutive sugli utili distribuiti dalle società di capitali	0,00	0,00	0,00	0,00
1010321	Imposta sul valore aggiunto (IVA) sugli scambi interni	0,00	0,00	0,00	0,00
1010322	Imposta sul valore aggiunto (IVA) sulle importazioni	0,00	0,00	0,00	0,00
1010323	Imposta sulle assicurazioni	0,00	0,00	0,00	0,00
1010324	Accisa sui tabacchi	0,00	0,00	0,00	0,00
1010325	Accisa sull'alcole e le bevande alcoliche	0,00	0,00	0,00	0,00
1010326	Accisa sull'energia elettrica	0,00	0,00	0,00	0,00
1010327	Accisa sui prodotti energetici	0,00	0,00	0,00	0,00
1010328	Accisa sulla benzina per autotrazione - non sanita'	0,00	0,00	0,00	0,00
1010329	Accisa sul gasolio	0,00	0,00	0,00	0,00
1010330	Imposta sul gas naturale	0,00	0,00	0,00	0,00
1010332	Imposta di consumo su oli lubrificanti e bitumi di petrolio	0,00	0,00	0,00	0,00
1010333	Imposta di registro	0,00	0,00	0,00	0,00
1010334	Imposta di bollo	0,00	0,00	0,00	0,00
1010335	Imposta ipotecaria	0,00	0,00	0,00	0,00
1010336	Imposta unica sui concorsi pronostici e sulle scommesse	0,00	0,00	0,00	0,00
1010337	Proventi da lotto, lotterie e altri giochi	0,00	0,00	0,00	0,00
1010338	Imposta sugli intrattenimenti	0,00	0,00	0,00	0,00
1010345	Tassa sulle concessioni governative	0,00	0,00	0,00	0,00
1010350	Tassa di circolazione dei veicoli a motore (tassa automobilistica)	0,00	0,00	0,00	0,00
1010356	Tassa sulle emissioni di anidride solforosa	0,00	0,00	0,00	0,00
1010358	Canone radiotelevisivo	0,00	0,00	0,00	0,00
1010362	Diritti catastali	0,00	0,00	0,00	0,00
1010371	Proventi della vendita di denaturanti e contrassegni di Stato	0,00	0,00	0,00	0,00
1010372	Proventi vari dei Monopoli di Stato	0,00	0,00	0,00	0,00
1010374	Imposte sulle successioni e donazioni	0,00	0,00	0,00	0,00
1010395	Altre accise n.a.c.	0,00	0,00	0,00	0,00
1010396	Altre entrate su lotto, lotterie e altre attivita' di gioco n.a.c.	0,00	0,00	0,00	0,00
1010397	Altre ritenute n.a.c.	0,00	0,00	0,00	0,00
1010398	Altre imposte sostitutive n.a.c.	0,00	0,00	0,00	0,00
1010399	Altri tributi devoluti e regolati alle autonomie speciali n.a.c.	0,00	0,00	0,00	0,00
1010400	Tipologia 104: Compartecipazioni di tributi	0,00	0,00	0,00	0,00
1010401	Compartecipazione IVA a Regioni - non Sanità	0,00	0,00	0,00	0,00
1010402	Addizionale regionale alla compartecipazione IVA	0,00	0,00	0,00	0,00
1010403	Compartecipazione al bollo auto	0,00	0,00	0,00	0,00
1010404	Compartecipazione al gasolio	0,00	0,00	0,00	0,00
1010405	Compartecipazione IVA ai Comuni	0,00	0,00	0,00	0,00
1010406	Compartecipazione IRPEF ai Comuni	0,00	0,00	0,00	0,00
1010407	Compartecipazione IRPEF alle Province	0,00	0,00	0,00	0,00
1010408	Tributo provinciale deposito in discarica dei rifiuti solidi	0,00	0,00	0,00	0,00
1010409	Compartecipazioni accise benzina e gasolio destinate ad alimentare il Fondo Nazionale Trasporti di cui all'art.16 bis del DL 95/2012	0,00	0,00	0,00	0,00
1010497	Altre compartecipazioni di imposte a Regioni non destinati al finanziamento della spesa sanitaria	0,00	0,00	0,00	0,00
1010498	Altre compartecipazioni alle province n.a.c.	0,00	0,00	0,00	0,00

PROSPETTO DELLE ENTRATE DI BILANCIO PER TITOLI, TIPOLOGIE E CATEGORIE 2021

TITOLO TIPOLOGIA CATEGORIA	DENOMINAZIONE	ACCERTAMENTI	di cui entrate non ricorrenti	RISCOSSIONI IN C/COMPETENZA	RISCOSSIONI IN C/RESIDUI
1010499	Altre compartecipazioni a comuni n.a.c.	0,00	0,00	0,00	0,00
1030100	Tipologia 301: Fondi perequativi da Amministrazioni Centrali	0,00	0,00	0,00	0,00
1030101	Fondi perequativi dallo Stato	0,00	0,00	0,00	0,00
1030102	Fondo perequativo dallo Stato - Sanità	0,00	0,00	0,00	0,00
1030200	Tipologia 302: Fondi perequativi dalla Regione o Provincia autonoma	0,00	0,00	0,00	0,00
1030201	Fondi perequativi dalla Regione o Provincia autonoma	0,00	0,00	0,00	0,00
1000000	TOTALE TITOLO 1	4.646.775,41	0,00	3.174.653,50	502.303,24
	Trasferimenti correnti				
2010100	Tipologia 101: Trasferimenti correnti da Amministrazioni pubbliche	7.861.034,74	1.190.820,79	6.839.785,25	1.231.574,79
2010101	Trasferimenti correnti da Amministrazioni Centrali	4.071.592,22	1.190.820,79	3.050.342,73	502.254,73
2010102	Trasferimenti correnti da Amministrazioni Locali	3.789.442,52	0,00	3.789.442,52	729.320,06
2010103	Trasferimenti correnti da Enti di Previdenza	0,00	0,00	0,00	0,00
2010104	Trasferimenti correnti da organismi interni e/o unità locali della amministrazione	0,00	0,00	0,00	0,00
2010200	Tipologia 102: Trasferimenti correnti da Famiglie	0,00	0,00	0,00	0,00
2010201	Trasferimenti correnti da famiglie	0,00	0,00	0,00	0,00
2010300	Tipologia 103: Trasferimenti correnti da Imprese	0,00	0,00	0,00	0,00
2010301	Sponsorizzazioni da imprese	0,00	0,00	0,00	0,00
2010302	Altri trasferimenti correnti da imprese	0,00	0,00	0,00	0,00
2010400	Tipologia 104: Trasferimenti correnti da Istituzioni Sociali Private	0,00	0,00	0,00	0,00
2010401	Trasferimenti correnti da Istituzioni Sociali Private	0,00	0,00	0,00	0,00
2010500	Tipologia 105: Trasferimenti correnti dall'Unione Europea e dal Resto del Mondo	151.172,95	0,00	36.373,03	0,00
2010501	Trasferimenti correnti dall'Unione Europea	0,00	0,00	0,00	0,00
2010502	Trasferimenti correnti dal Resto del Mondo	151.172,95	0,00	36.373,03	0,00
2000000	TOTALE TITOLO 2	8.012.207,69	1.190.820,79	6.876.158,28	1.231.574,79
	Entrate extratributarie				
3010000	Tipologia 100: Vendita di beni e servizi e proventi derivanti dalla gestione dei beni	1.196.841,35	0,00	638.436,81	353.035,76
3010100	Vendita di beni	1.000.819,68	0,00	447.817,89	342.420,86
3010200	Entrate dalla vendita e dall'erogazione di servizi	112.315,41	0,00	112.202,95	8.120,82
3010300	Proventi derivanti dalla gestione dei beni	83.706,26	0,00	78.415,97	2.494,08
3020000	Tipologia 200: Proventi derivanti dall'attività di controllo e repressione delle irregolarità e degli illeciti	25.664,20	0,00	23.500,00	15.110,17
3020100	Entrate da amministrazioni pubbliche derivanti dall'attività di controllo e repressione delle irregolarità e degli illeciti	0,00	0,00	0,00	0,00
3020200	Entrate da famiglie derivanti dall'attività di controllo e repressione delle irregolarità e degli illeciti	25.664,20	0,00	23.500,00	15.110,17
3020300	Entrate da imprese derivanti dall'attività di controllo e repressione delle irregolarità e degli illeciti	0,00	0,00	0,00	0,00
3020400	Entrate da Istituzioni Sociali Private derivanti dall'attività di controllo e repressione delle irregolarità e degli illeciti	0,00	0,00	0,00	0,00
3030000	Tipologia 300: Interessi attivi	1.387,10	0,00	1.387,10	0,00
3030100	Interessi attivi da titoli o finanziamenti a breve termine	0,00	0,00	0,00	0,00
3030200	Interessi attivi da titoli o finanziamenti a medio - lungo termine	1.386,66	0,00	1.386,66	0,00
3030300	Altri interessi attivi	0,44	0,00	0,44	0,00
3040000	Tipologia 400: Altre entrate da redditi da capitale	0,00	0,00	0,00	0,00

PROSPETTO DELLE ENTRATE DI BILANCIO PER TITOLI, TIPOLOGIE E CATEGORIE 2021

TITOLO TIPOLOGIA CATEGORIA	DENOMINAZIONE	ACCERTAMENTI	di cui entrate non ricorrenti	RISCOSSIONI IN C/COMPETENZA	RISCOSSIONI IN C/RESIDUI
3040100	Rendimenti da fondi comuni di investimento	0,00	0,00	0,00	0,00
3040200	Entrate derivanti dalla distribuzione di dividendi	0,00	0,00	0,00	0,00
3040300	Entrate derivanti dalla distribuzione di utili e avanzi	0,00	0,00	0,00	0,00
3049900	Altre entrate da redditi da capitale	0,00	0,00	0,00	0,00
3050000	Tipologia 500: Rimborsi e altre entrate correnti	562.302,23	0,00	96.907,54	12.066,49
3050100	Indennizzi di assicurazione	0,00	0,00	0,00	0,00
3050200	Rimborsi in entrata	512.135,93	0,00	49.308,93	0,00
3059900	Altre entrate correnti n.a.c.	50.166,30	0,00	47.598,61	12.066,49
3000000	TOTALE TITOLO 3	1.786.194,88	0,00	760.231,45	380.212,42
	Entrate in conto capitale				
4010000	Tipologia 100: Tributi in conto capitale	0,00	0,00	0,00	0,00
4010100	Imposte da sanatorie e condoni	0,00	0,00	0,00	0,00
4010200	Altre imposte in conto capitale	0,00	0,00	0,00	0,00
4020000	Tipologia 200: Contributi agli investimenti	2.493.713,39	140.829,99	1.180.618,48	352.578,29
4020100	Contributi agli investimenti da amministrazioni pubbliche	2.493.713,39	140.829,99	1.180.618,48	352.578,29
4020200	Contributi agli investimenti da Famiglie	0,00	0,00	0,00	0,00
4020300	Contributi agli investimenti da Imprese	0,00	0,00	0,00	0,00
4020400	Contributi agli investimenti da Istituzioni Sociali Private	0,00	0,00	0,00	0,00
4020500	Contributi agli investimenti dall'Unione Europea e dal Resto del Mondo	0,00	0,00	0,00	0,00
4020600	Contributi agli investimenti direttamente destinati al rimborso di prestiti da amministrazioni pubbliche	0,00	0,00	0,00	0,00
4030000	Tipologia 300: Altri trasferimenti in conto capitale	4.602,44	0,00	4.602,44	0,00
4030100	Trasferimenti in conto capitale per assunzione di debiti dell'amministrazione da parte di amministrazioni pubbliche	0,00	0,00	0,00	0,00
4030200	Trasferimenti in conto capitale per assunzione di debiti dell'amministrazione da parte di Imprese	0,00	0,00	0,00	0,00
4030300	Trasferimenti in conto capitale per assunzione di debiti dell'amministrazione da parte dell'Unione Europea e del Resto del Mondo	0,00	0,00	0,00	0,00
4030400	Trasferimenti in conto capitale da parte di amministrazioni pubbliche per cancellazione di debiti dell'amministrazione	0,00	0,00	0,00	0,00
4030500	Trasferimenti in conto capitale da parte di Imprese per cancellazione di debiti dell'amministrazione	0,00	0,00	0,00	0,00
4030600	Trasferimenti in conto capitale da parte dell'Unione Europea e Resto del Mondo per cancellazione di debiti dell'amministrazione	0,00	0,00	0,00	0,00
4030700	Trasferimenti in conto capitale per ripiano disavanzi pregressi da amministrazioni pubbliche	0,00	0,00	0,00	0,00
4030800	Trasferimenti in conto capitale per ripiano disavanzi pregressi da Imprese	0,00	0,00	0,00	0,00
4030900	Trasferimenti in conto capitale per ripiano disavanzi pregressi dall'Unione Europea e dal Resto del Mondo	0,00	0,00	0,00	0,00
4031000	Altri trasferimenti in conto capitale da amministrazioni pubbliche	0,00	0,00	0,00	0,00
4031100	Altri trasferimenti in conto capitale da Famiglie	0,00	0,00	0,00	0,00
4031200	Altri trasferimenti in conto capitale da Imprese	0,00	0,00	0,00	0,00
4031300	Altri trasferimenti in conto capitale da Istituzioni Sociali Private	0,00	0,00	0,00	0,00
4031400	Altri trasferimenti in conto capitale dall'Unione Europea e dal Resto del Mondo	4.602,44	0,00	4.602,44	0,00
4040000	Tipologia 400: Entrate da alienazione di beni materiali e immateriali	120.430,00	0,00	120.430,00	300,00
4040100	Alienazione di beni materiali	120.430,00	0,00	120.430,00	300,00
4040200	Cessione di Terreni e di beni materiali non prodotti	0,00	0,00	0,00	0,00
4040300	Alienazione di beni immateriali	0,00	0,00	0,00	0,00
4050000	Tipologia 500: Altre entrate in conto capitale	87.523,73	0,00	79.731,96	20.448,06
4050100	Permessi di costruire	87.523,73	0,00	79.731,96	20.448,06
4050200	Entrate derivanti da conferimento immobili a fondi immobiliari	0,00	0,00	0,00	0,00
4050300	Entrate in conto capitale dovute a rimborsi, recuperi e restituzioni di somme non dovute o incassate in eccesso	0,00	0,00	0,00	0,00
4050400	Altre entrate in conto capitale n.a.c.	0,00	0,00	0,00	0,00

PROSPETTO DELLE ENTRATE DI BILANCIO PER TITOLI, TIPOLOGIE E CATEGORIE 2021

TITOLO TIPOLOGIA CATEGORIA	DENOMINAZIONE	ACCERTAMENTI	di cui entrate non ricorrenti	RISCOSSIONI IN C/COMPETENZA	RISCOSSIONI IN C/RESIDUI
4000000	TOTALE TITOLO 4	2.706.269,56	140.829,99	1.385.382,88	373.326,35
	Entrate da riduzione di attività finanziarie				
5010000	Tipologia 100: Alienazione di attività finanziarie	0,00	0,00	0,00	0,00
5010100	Alienazione di partecipazioni	0,00	0,00	0,00	0,00
5010200	Alienazione di quote di fondi comuni di investimento	0,00	0,00	0,00	0,00
5010300	Alienazione di titoli obbligazionari a breve termine	0,00	0,00	0,00	0,00
5010400	Alienazione di titoli obbligazionari a medio-lungo termine	0,00	0,00	0,00	0,00
5020000	Tipologia 200: Riscossione crediti di breve termine	0,00	0,00	0,00	0,00
5020100	Riscossione crediti di breve termine a tasso agevolato da Amministrazioni Pubbliche	0,00	0,00	0,00	0,00
5020200	Riscossione crediti di breve termine a tasso agevolato da Famiglie	0,00	0,00	0,00	0,00
5020300	Riscossione crediti di breve termine a tasso agevolato da Imprese	0,00	0,00	0,00	0,00
5020400	Riscossione crediti di breve termine a tasso agevolato da Istituzioni Sociali Private	0,00	0,00	0,00	0,00
5020500	Riscossione crediti di breve termine a tasso agevolato dall'Unione Europea e dal Resto del Mondo	0,00	0,00	0,00	0,00
5020600	Riscossione crediti di breve termine a tasso non agevolato da Amministrazione Pubbliche	0,00	0,00	0,00	0,00
5020700	Riscossione crediti di breve termine a tasso non agevolato da Famiglie	0,00	0,00	0,00	0,00
5020800	Riscossione crediti di breve termine a tasso non agevolato da Imprese	0,00	0,00	0,00	0,00
5020900	Riscossione crediti di breve termine a tasso non agevolato da Istituzioni Sociali Private	0,00	0,00	0,00	0,00
5021000	Riscossione crediti di breve termine a tasso non agevolato dall'Unione Europea e dal Resto del Mondo	0,00	0,00	0,00	0,00
5030000	Tipologia 300: Riscossione crediti di medio-lungo termine	0,00	0,00	0,00	0,00
5030100	Riscossione crediti di medio-lungo termine a tasso agevolato da Amministrazioni Pubbliche	0,00	0,00	0,00	0,00
5030200	Riscossione crediti di medio-lungo termine a tasso agevolato da Famiglie	0,00	0,00	0,00	0,00
5030300	Riscossione crediti di medio-lungo termine a tasso agevolato da Imprese	0,00	0,00	0,00	0,00
5030400	Riscossione crediti di medio-lungo termine a tasso agevolato da Istituzioni Sociali Private	0,00	0,00	0,00	0,00
5030500	Riscossione crediti di medio-lungo termine a tasso agevolato dall'Unione Europea e dal Resto del Mondo	0,00	0,00	0,00	0,00
5030600	Riscossione crediti di medio-lungo termine a tasso non agevolato da Amministrazione Pubbliche	0,00	0,00	0,00	0,00
5030700	Riscossione crediti di medio-lungo termine a tasso non agevolato da Famiglie	0,00	0,00	0,00	0,00
5030800	Riscossione crediti di medio-lungo termine a tasso non agevolato da Imprese	0,00	0,00	0,00	0,00
5030900	Riscossione crediti di medio-lungo termine a tasso non agevolato da Istituzioni Sociali Private	0,00	0,00	0,00	0,00
5031000	Riscossione crediti di medio-lungo termine a tasso non agevolato dall'Unione Europea e dal Resto del Mondo	0,00	0,00	0,00	0,00
5031100	Riscossione crediti sorti a seguito di escussione di garanzie in favore di Amministrazioni Pubbliche	0,00	0,00	0,00	0,00
5031200	Riscossione crediti sorti a seguito di escussione di garanzie in favore di Famiglie	0,00	0,00	0,00	0,00
5031300	Riscossione crediti sorti a seguito di escussione di garanzie in favore di Imprese	0,00	0,00	0,00	0,00
5031400	Riscossione crediti sorti a seguito di escussione di garanzie in favore di Istituzioni Sociali Private	0,00	0,00	0,00	0,00
5031500	Riscossione crediti sorti a seguito di escussione di garanzie in favore dell'Unione Europea e del Resto del Mondo	0,00	0,00	0,00	0,00
5040000	Tipologia 400: Altre entrate per riduzione di attività finanziarie	0,00	0,00	0,00	0,00
5040100	Altre entrate per riduzione di altre attività finanziarie verso Amministrazioni Pubbliche	0,00	0,00	0,00	0,00
5040200	Altre entrate per riduzione di altre attività finanziarie verso Famiglie	0,00	0,00	0,00	0,00
5040300	Altre entrate per riduzione di altre attività finanziarie verso Imprese	0,00	0,00	0,00	0,00
5040400	Altre entrate per riduzione di altre attività finanziarie verso Istituzioni Sociali Private	0,00	0,00	0,00	0,00
5040500	Altre entrate per riduzione di altre attività finanziarie verso Unione Europea e Resto del Mondo	0,00	0,00	0,00	0,00
5040600	Prelevi dai conti di tesoreria statale diversi dalla Tesoreria Unica	0,00	0,00	0,00	0,00
5040700	Prelevi da depositi bancari	0,00	0,00	0,00	0,00
5040800	Entrate da derivati di ammortamento	0,00	0,00	0,00	0,00
5000000	TOTALE TITOLO 5	0,00	0,00	0,00	0,00
	Accensione Prestiti				
6010000	Tipologia 100: Emissione di titoli obbligazionari	0,00	0,00	0,00	0,00

**PROSPETTO DELLE ENTRATE DI BILANCIO PER TITOLI, TIPOLOGIE E CATEGORIE
2021**

TITOLO TIPOLOGIA CATEGORIA	DENOMINAZIONE	ACCERTAMENTI	di cui entrate non ricorrenti	RISCOSSIONI IN C/COMPETENZA	RISCOSSIONI IN C/RESIDUI
6010100	Emissioni titoli obbligazionari a breve termine	0,00	0,00	0,00	0,00
6010200	Emissioni titoli obbligazionari a medio-lungo termine	0,00	0,00	0,00	0,00
6020000	Tipologia 200: Accensione prestiti a breve termine	0,00	0,00	0,00	0,00
6020100	Finanziamenti a breve termine	0,00	0,00	0,00	0,00
6020200	Anticipazioni	0,00	0,00	0,00	0,00
6030000	Tipologia 300: Accensione mutui e altri finanziamenti a medio lungo termine	0,00	0,00	0,00	1.554.029,64
6030100	Finanziamenti a medio lungo termine	0,00	0,00	0,00	1.554.029,64
6030200	Accensione prestiti da attualizzazione Contributi Pluriennali	0,00	0,00	0,00	0,00
6030300	Accensione prestiti a seguito di escussione di garanzie	0,00	0,00	0,00	0,00
6040000	Tipologia 400: Altre forme di indebitamento	0,00	0,00	0,00	0,00
6040200	Accensione Prestiti - Leasing finanziario	0,00	0,00	0,00	0,00
6040300	Accensione Prestiti - Operazioni di cartolarizzazione	0,00	0,00	0,00	0,00
6040400	Accensione Prestiti - Derivati	0,00	0,00	0,00	0,00
6000000	TOTALE TITOLO 6	0,00	0,00	0,00	1.554.029,64
	Anticipazioni da istituto tesoriere/cassiere				
7010000	Tipologia 100: Anticipazioni da istituto tesoriere/cassiere	0,00	0,00	0,00	0,00
7010100	Anticipazioni da istituto tesoriere/cassiere	0,00	0,00	0,00	0,00
7000000	TOTALE TITOLO 7	0,00	0,00	0,00	0,00
	Entrate per conto terzi e partite di giro				
9010000	Tipologia 100: Entrate per partite di giro	25.487.570,54	0,00	25.466.087,22	15.000,00
9010100	Altre ritenute	761.915,23	0,00	752.431,91	0,00
9010200	Ritenute su redditi da lavoro dipendente	371.264,90	0,00	371.264,90	0,00
9010300	Ritenute su redditi da lavoro autonomo	0,00	0,00	0,00	0,00
9010400	Finanziamento della gestione sanitaria dalla gestione ordinaria della Regione	0,00	0,00	0,00	0,00
9019900	Altre entrate per partite di giro	24.354.390,41	0,00	24.342.390,41	15.000,00
9020000	Tipologia 200: Entrate per conto terzi	57.629,44	0,00	57.629,44	1.132,50
9020100	Rimborsi per acquisto di beni e servizi per conto terzi	54.788,67	0,00	54.788,67	0,00
9020200	Trasferimenti da Amministrazioni pubbliche per operazioni conto terzi	0,00	0,00	0,00	0,00
9020300	Trasferimenti da altri settori per operazioni conto terzi	0,00	0,00	0,00	0,00
9020400	Depositi di/preso terzi	2.840,77	0,00	2.840,77	1.132,50
9020500	Riscossione imposte e tributi per conto terzi	0,00	0,00	0,00	0,00
9029900	Altre entrate per conto terzi	0,00	0,00	0,00	0,00
9000000	TOTALE TITOLO 9	25.545.199,98	0,00	25.523.716,66	16.132,50
	TOTALE TITOLI	42.696.647,52	1.331.650,78	37.720.142,77	4.057.578,94

PROSPETTO DELLE SPESE DI BILANCIO PER MISSIONI, PROGRAMMI E MACROAGGREGATI
SPESE CORRENTI - IMPEGNI
Esercizio finanziario 2021

MISSIONI E PROGRAMMI / MACROAGGREGATI		Redditi da lavoro dipendente	Imposte e tasse a carico dell'ente	Acquisto di beni e servizi	Trasferimenti correnti	Trasferimenti di tributi (solo per le Regioni)	Fondi perequativi (solo per le Regioni)	Interessi passivi	Altre spese per redditi da capitale	Rimborsi e poste correttive delle entrate	Altre spese correnti	Totale
		101	102	103	104	105	106	107	108	109	110	100
1	MISSIONE 1 - Servizi istituzionali, generali e di gestione											
1	Organi istituzionali	0,00	8.026,32	241.268,56	0,00	0,00	0,00	0,00	0,00	0,00	0,00	249.294,88
2	Segreteria generale	170.759,12	9.940,79	133.543,38	1.401,85	0,00	0,00	0,00	0,00	0,00	124.433,25	440.078,39
3	Gestione economica, finanziaria, programmazione, provveditorato	103.979,99	7.289,96	197.214,76	0,00	0,00	0,00	0,00	0,00	0,00	0,00	308.484,71
4	Gestione delle entrate tributarie e servizi fiscali	86.857,46	5.116,22	27.748,58	20.000,00	0,00	0,00	0,00	0,00	5.224,05	40.500,00	185.446,31
5	Gestione dei beni demaniali e patrimoniali	0,00	0,00	0,00	0,00	0,00	0,00	0,00	0,00	0,00	0,00	0,00
6	Ufficio tecnico	98.089,25	6.036,98	824.742,67	0,00	0,00	0,00	0,00	0,00	0,00	389.500,00	1.318.368,90
7	Elezioni e consultazioni popolari - Anagrafe e stato civile	159.020,39	9.866,49	47.219,89	0,00	0,00	0,00	0,00	0,00	0,00	0,00	216.106,77
8	Statistica e sistemi informativi	84.085,48	6.656,34	0,00	0,00	0,00	0,00	0,00	0,00	0,00	0,00	90.741,82
9	Assistenza tecnico-amministrativa agli enti locali	0,00	0,00	0,00	0,00	0,00	0,00	0,00	0,00	0,00	0,00	0,00
10	Risorse umane	0,00	0,00	0,00	0,00	0,00	0,00	0,00	0,00	0,00	0,00	0,00
11	Altri servizi generali	0,00	0,00	0,00	0,00	0,00	0,00	0,00	0,00	0,00	0,00	0,00
	TOTALE MISSIONE 1 - Servizi istituzionali, generali e di gestione	702.791,69	52.933,10	1.471.737,84	21.401,85	0,00	0,00	0,00	0,00	5.224,05	554.433,25	2.808.521,78
2	MISSIONE 2 - Giustizia											
1	Uffici giudiziari	0,00	0,00	0,00	0,00	0,00	0,00	0,00	0,00	0,00	0,00	0,00
2	Casa circondariale e altri servizi	0,00	0,00	0,00	0,00	0,00	0,00	0,00	0,00	0,00	0,00	0,00
	TOTALE MISSIONE 2 - Giustizia	0,00	0,00	0,00	0,00	0,00	0,00	0,00	0,00	0,00	0,00	0,00
3	MISSIONE 3 - Ordine pubblico e sicurezza											
1	Polizia locale e amministrativa	143.186,49	8.777,48	17.121,96	0,00	0,00	0,00	0,00	0,00	0,00	0,00	169.085,93
2	Sistema integrato di sicurezza urbana	0,00	0,00	0,00	0,00	0,00	0,00	0,00	0,00	0,00	0,00	0,00
	TOTALE MISSIONE 3 - Ordine pubblico e sicurezza	143.186,49	8.777,48	17.121,96	0,00	0,00	0,00	0,00	0,00	0,00	0,00	169.085,93
4	MISSIONE 4 - Istruzione e diritto allo studio											
1	Istruzione prescolastica	0,00	0,00	1.349,94	0,00	0,00	0,00	0,00	0,00	0,00	0,00	1.349,94
2	Altri ordini di istruzione	0,00	0,00	515,00	0,00	0,00	0,00	0,00	0,00	0,00	0,00	515,00
4	Istruzione universitaria	0,00	0,00	0,00	0,00	0,00	0,00	0,00	0,00	0,00	0,00	0,00
5	Istruzione tecnica superiore	0,00	0,00	0,00	0,00	0,00	0,00	0,00	0,00	0,00	0,00	0,00
6	Servizi ausiliari all'istruzione	0,00	0,00	0,00	0,00	0,00	0,00	0,00	0,00	0,00	0,00	0,00
7	Diritto allo studio	0,00	0,00	0,00	0,00	0,00	0,00	0,00	0,00	0,00	0,00	0,00
	TOTALE MISSIONE 4 - Istruzione e diritto allo studio	0,00	0,00	1.864,94	0,00	0,00	0,00	0,00	0,00	0,00	0,00	1.864,94
5	MISSIONE 5 - Tutela e valorizzazione dei beni e attività culturali											
1	Valorizzazione dei beni di interesse storico	0,00	0,00	0,00	0,00	0,00	0,00	0,00	0,00	0,00	0,00	0,00

PROSPETTO DELLE SPESE DI BILANCIO PER MISSIONI, PROGRAMMI E MACROAGGREGATI
SPESE CORRENTI - IMPEGNI
Esercizio finanziario 2021

MISSIONI E PROGRAMMI / MACROAGGREGATI		Redditi da lavoro dipendente	Imposte e tasse a carico dell'ente	Acquisto di beni e servizi	Trasferimenti correnti	Trasferimenti di tributi (solo per le Regioni)	Fondi perequativi (solo per le Regioni)	Interessi passivi	Altre spese per redditi da capitale	Rimborsi e poste correttive delle entrate	Altre spese correnti	Totale
		101	102	103	104	105	106	107	108	109	110	100
2	Attività culturali e interventi diversi nel settore culturale	0,00	0,00	0,00	0,00	0,00	0,00	0,00	0,00	0,00	0,00	0,00
	TOTALE MISSIONE 5 - Tutela e valorizzazione dei beni e attività culturali	0,00	0,00	0,00	0,00	0,00	0,00	0,00	0,00	0,00	0,00	0,00
6	MISSIONE 6 - Politiche giovanili, sport e tempo libero											
1	Sport e tempo libero	0,00	0,00	0,00	0,00	0,00	0,00	0,00	0,00	0,00	0,00	0,00
2	Giovani	0,00	0,00	880,00	0,00	0,00	0,00	0,00	0,00	0,00	0,00	880,00
	TOTALE MISSIONE 6 - Politiche giovanili, sport e tempo libero	0,00	0,00	880,00	0,00	0,00	0,00	0,00	0,00	0,00	0,00	880,00
7	MISSIONE 7 - Turismo											
1	Sviluppo e la valorizzazione del turismo	0,00	0,00	29.137,42	0,00	0,00	0,00	0,00	0,00	0,00	0,00	29.137,42
	TOTALE MISSIONE 7 - Turismo	0,00	0,00	29.137,42	0,00	0,00	0,00	0,00	0,00	0,00	0,00	29.137,42
8	MISSIONE 8 - Assetto del territorio ed edilizia abitativa											
1	Urbanistica e assetto del territorio	88.771,67	4.753,01	5.814,90	0,00	0,00	0,00	0,00	0,00	0,00	0,00	99.339,58
2	Edilizia residenziale pubblica e locale e piani di edilizia economico-popolare	0,00	0,00	0,00	0,00	0,00	0,00	0,00	0,00	0,00	0,00	0,00
	TOTALE MISSIONE 8 - Assetto del territorio ed edilizia abitativa	88.771,67	4.753,01	5.814,90	0,00	0,00	0,00	0,00	0,00	0,00	0,00	99.339,58
9	MISSIONE 9 - Sviluppo sostenibile e tutela del territorio e dell'ambiente											
1	Difesa del suolo	0,00	0,00	0,00	0,00	0,00	0,00	0,00	0,00	0,00	0,00	0,00
2	Tutela, valorizzazione e recupero ambientale	0,00	0,00	400,00	0,00	0,00	0,00	0,00	0,00	0,00	0,00	400,00
3	Rifiuti	0,00	0,00	3.053.651,28	107.328,10	0,00	0,00	0,00	0,00	0,00	0,00	3.160.979,38
4	Servizio idrico integrato	0,00	0,00	903.926,47	16.055,00	0,00	0,00	0,00	0,00	0,00	0,00	919.981,47
5	Aree protette, parchi naturali, protezione naturalistica e forestazione	0,00	0,00	491.764,24	0,00	0,00	0,00	0,00	0,00	0,00	0,00	491.764,24
6	Tutela e valorizzazione delle risorse idriche	0,00	0,00	0,00	0,00	0,00	0,00	0,00	0,00	0,00	0,00	0,00
7	Sviluppo sostenibile territorio montano piccoli Comuni	0,00	0,00	0,00	0,00	0,00	0,00	0,00	0,00	0,00	0,00	0,00
8	Qualità dell'aria e riduzione dell'inquinamento	0,00	0,00	0,00	0,00	0,00	0,00	0,00	0,00	0,00	0,00	0,00
	TOTALE MISSIONE 9 - Sviluppo sostenibile e tutela del territorio e dell'ambiente	0,00	0,00	4.449.741,99	123.383,10	0,00	0,00	0,00	0,00	0,00	0,00	4.573.125,09
10	MISSIONE 10 - Trasporti e diritto alla mobilità											
1	Trasporto ferroviario	0,00	0,00	0,00	0,00	0,00	0,00	0,00	0,00	0,00	0,00	0,00
2	Trasporto pubblico locale	0,00	0,00	0,00	0,00	0,00	0,00	0,00	0,00	0,00	0,00	0,00

PROSPETTO DELLE SPESE DI BILANCIO PER MISSIONI, PROGRAMMI E MACROAGGREGATI
SPESE CORRENTI - IMPEGNI
Esercizio finanziario 2021

MISSIONI E PROGRAMMI / MACROAGGREGATI		Redditi da lavoro dipendente	Imposte e tasse a carico dell'ente	Acquisto di beni e servizi	Trasferimenti correnti	Trasferimenti di tributi (solo per le Regioni)	Fondi perequativi (solo per le Regioni)	Interessi passivi	Altre spese per redditi da capitale	Rimborsi e poste correttive delle entrate	Altre spese correnti	Totale
		101	102	103	104	105	106	107	108	109	110	100
3	Trasporto per vie d'acqua	0,00	0,00	0,00	0,00	0,00	0,00	0,00	0,00	0,00	0,00	0,00
4	Altre modalità di trasporto	0,00	0,00	0,00	0,00	0,00	0,00	0,00	0,00	0,00	0,00	0,00
5	Viabilità e infrastrutture stradali	2.205,02	208,75	405.491,23	208.606,46	0,00	0,00	0,00	0,00	0,00	0,00	616.511,46
	TOTALE MISSIONE 10 - Trasporti e diritto alla mobilità	2.205,02	208,75	405.491,23	208.606,46	0,00	0,00	0,00	0,00	0,00	0,00	616.511,46
11	MISSIONE 11 - Soccorso civile											
1	Sistema di protezione civile	0,00	0,00	0,00	0,00	0,00	0,00	0,00	0,00	0,00	0,00	0,00
2	Interventi a seguito di calamità naturali	0,00	0,00	0,00	0,00	0,00	0,00	0,00	0,00	0,00	0,00	0,00
	TOTALE MISSIONE 11 - Soccorso civile	0,00	0,00	0,00	0,00	0,00	0,00	0,00	0,00	0,00	0,00	0,00
12	MISSIONE 12 - Diritti sociali, politiche sociali e famiglia											
1	Interventi per l'infanzia e i minori e per asili nido	0,00	0,00	58.653,84	0,00	0,00	0,00	0,00	0,00	0,00	0,00	58.653,84
2	Interventi per la disabilità	0,00	0,00	198.400,82	17.507,00	0,00	0,00	0,00	0,00	0,00	0,00	215.907,82
3	Interventi per gli anziani	0,00	0,00	0,00	0,00	0,00	0,00	0,00	0,00	0,00	0,00	0,00
4	Interventi per i soggetti a rischio di esclusione sociale	35.189,14	2.321,01	512.442,24	235.577,16	0,00	0,00	0,00	0,00	0,00	0,00	785.529,55
5	Interventi per le famiglie	0,00	0,00	0,00	374.261,18	0,00	0,00	0,00	0,00	0,00	0,00	374.261,18
6	Interventi per il diritto alla casa	0,00	0,00	0,00	0,00	0,00	0,00	0,00	0,00	0,00	0,00	0,00
7	Programmazione e governo della rete dei servizi sociosanitari e sociali	0,00	0,00	0,00	0,00	0,00	0,00	0,00	0,00	0,00	0,00	0,00
8	Cooperazione e associazionismo	0,00	0,00	0,00	0,00	0,00	0,00	0,00	0,00	0,00	0,00	0,00
9	Servizio necroscopico e cimiteriale	0,00	0,00	200,00	0,00	0,00	0,00	0,00	0,00	0,00	0,00	200,00
	TOTALE MISSIONE 12 - Diritti sociali, politiche sociali e famiglia	35.189,14	2.321,01	769.696,90	627.345,34	0,00	0,00	0,00	0,00	0,00	0,00	1.434.552,39
13	MISSIONE 13 - Tutela della salute											
7	Ulteriori spese in materia sanitaria	0,00	0,00	0,00	0,00	0,00	0,00	0,00	0,00	0,00	0,00	0,00
	TOTALE MISSIONE 13 - Tutela della salute	0,00	0,00	0,00	0,00	0,00	0,00	0,00	0,00	0,00	0,00	0,00
14	MISSIONE 14 - Sviluppo economico e competitività											
1	Industria, PMI e Artigianato	0,00	0,00	0,00	0,00	0,00	0,00	0,00	0,00	0,00	0,00	0,00
2	Commercio - reti distributive - tutela dei consumatori	76.834,92	5.069,28	0,00	0,00	0,00	0,00	0,00	0,00	0,00	0,00	81.904,20
3	Ricerca e innovazione	0,00	0,00	0,00	0,00	0,00	0,00	0,00	0,00	0,00	0,00	0,00
4	Reti e altri servizi di pubblica utilità	0,00	0,00	400,00	27.984,00	0,00	0,00	0,00	0,00	0,00	0,00	28.384,00
	TOTALE MISSIONE 14 - Sviluppo economico e competitività	76.834,92	5.069,28	400,00	27.984,00	0,00	0,00	0,00	0,00	0,00	0,00	110.288,20
15	MISSIONE 15 - Politiche per il lavoro e la formazione professionale											
1	Servizi per lo sviluppo del mercato del lavoro	0,00	0,00	0,00	0,00	0,00	0,00	0,00	0,00	0,00	0,00	0,00
2	Formazione professionale	0,00	0,00	0,00	0,00	0,00	0,00	0,00	0,00	0,00	0,00	0,00
3	Sostegno all'occupazione	0,00	0,00	0,00	0,00	0,00	0,00	0,00	0,00	0,00	0,00	0,00

PROSPETTO DELLE SPESE DI BILANCIO PER MISSIONI, PROGRAMMI E MACROAGGREGATI
SPESE CORRENTI - IMPEGNI
Esercizio finanziario 2021

MISSIONI E PROGRAMMI / MACROAGGREGATI		Redditi da lavoro dipendente	Imposte e tasse a carico dell'ente	Acquisto di beni e servizi	Trasferimenti correnti	Trasferimenti di tributi (solo per le Regioni)	Fondi perequativi (solo per le Regioni)	Interessi passivi	Altre spese per redditi da capitale	Rimborsi e poste correttive delle entrate	Altre spese correnti	Totale
		101	102	103	104	105	106	107	108	109	110	100
	TOTALE MISSIONE 15 - Politiche per il lavoro e la formazione professionale	0,00	0,00	0,00	0,00	0,00	0,00	0,00	0,00	0,00	0,00	0,00
16	MISSIONE 16 - Agricoltura, politiche agroalimentari e pesca											
1	Sviluppo del settore agricolo e del sistema agroalimentare	0,00	0,00	0,00	0,00	0,00	0,00	0,00	0,00	0,00	0,00	0,00
2	Caccia e pesca	0,00	0,00	0,00	0,00	0,00	0,00	0,00	0,00	0,00	0,00	0,00
	TOTALE MISSIONE 16 - Agricoltura, politiche agroalimentari e pesca	0,00	0,00	0,00	0,00	0,00	0,00	0,00	0,00	0,00	0,00	0,00
17	MISSIONE 17 - Energia e diversificazione delle fonti energetiche											
1	Fonti energetiche	0,00	0,00	0,00	0,00	0,00	0,00	0,00	0,00	0,00	0,00	0,00
	TOTALE MISSIONE 17 - Energia e diversificazione delle fonti energetiche	0,00	0,00	0,00	0,00	0,00	0,00	0,00	0,00	0,00	0,00	0,00
18	MISSIONE 18 - Relazioni con le altre autonomie territoriali e locali											
1	Relazioni finanziarie con le altre autonomie territoriali	0,00	0,00	0,00	0,00	0,00	0,00	0,00	0,00	0,00	0,00	0,00
	TOTALE MISSIONE 18 - Relazioni con le altre autonomie territoriali e locali	0,00	0,00	0,00	0,00	0,00	0,00	0,00	0,00	0,00	0,00	0,00
19	MISSIONE 19 - Relazioni internazionali											
1	Relazioni internazionali e Cooperazione allo sviluppo	0,00	0,00	57.252,52	621.161,64	0,00	0,00	0,00	0,00	0,00	0,00	678.414,16
	TOTALE MISSIONE 19 - Relazioni internazionali	0,00	0,00	57.252,52	621.161,64	0,00	0,00	0,00	0,00	0,00	0,00	678.414,16
20	MISSIONE 20 - Fondi e accantonamenti											
1	Fondo di riserva	0,00	0,00	0,00	0,00	0,00	0,00	0,00	0,00	0,00	0,00	0,00
2	Fondo crediti di dubbia esigibilità	0,00	0,00	0,00	0,00	0,00	0,00	0,00	0,00	0,00	0,00	0,00
3	Altri fondi	0,00	0,00	0,00	0,00	0,00	0,00	0,00	0,00	0,00	0,00	0,00
	TOTALE MISSIONE 20 - Fondi e accantonamenti	0,00	0,00	0,00	0,00	0,00	0,00	0,00	0,00	0,00	0,00	0,00
50	MISSIONE 50 - Debito pubblico											
1	Quota interessi ammortamento mutui e prestiti obbligazionari	0,00	0,00	0,00	0,00	0,00	0,00	277.091,46	0,00	0,00	0,00	277.091,46
	TOTALE MISSIONE 50 - Debito pubblico	0,00	0,00	0,00	0,00	0,00	0,00	277.091,46	0,00	0,00	0,00	277.091,46
60	MISSIONE 60 - Anticipazioni finanziarie											

PROSPETTO DELLE SPESE DI BILANCIO PER MISSIONI, PROGRAMMI E MACROAGGREGATI
SPESE CORRENTI - IMPEGNI
Esercizio finanziario 2021

MISSIONI E PROGRAMMI / MACROAGGREGATI		Redditi da lavoro dipendente	Imposte e tasse a carico dell'ente	Acquisto di beni e servizi	Trasferimenti correnti	Trasferimenti di tributi <i>(solo per le Regioni)</i>	Fondi perequativi <i>(solo per le Regioni)</i>	Interessi passivi	Altre spese per redditi da capitale	Rimborsi e poste correttive delle entrate	Altre spese correnti	Totale
		101	102	103	104	105	106	107	108	109	110	100
1	Restituzione anticipazione di tesoreria	0,00	0,00	0,00	0,00	0,00	0,00	0,00	0,00	0,00	0,00	0,00
TOTALE MISSIONE 60 - Anticipazioni finanziarie		0,00	0,00	0,00	0,00	0,00	0,00	0,00	0,00	0,00	0,00	0,00
TOTALE MACROAGGREGATI		1.048.978,93	74.062,63	7.209.139,70	1.629.882,39	0,00	0,00	277.091,46	0,00	5.224,05	554.433,25	10.798.812,41

PROSPETTO DELLE SPESE DI BILANCIO PER MISSIONI, PROGRAMMI E MACROAGGREGATI
SPESE CORRENTI - PAGAMENTI IN C/COMPETENZA
Esercizio finanziario 2021

MISSIONI E PROGRAMMI / MACROAGGREGATI		Redditi da lavoro dipendente	Imposte e tasse a carico dell'ente	Acquisto di beni e servizi	Trasferimenti correnti	Trasferimenti di tributi (solo per le Regioni)	Fondi perequativi (solo per le Regioni)	Interessi passivi	Altre spese per redditi da capitale	Rimborsi e poste correttive delle entrate	Altre spese correnti	Totale
		101	102	103	104	105	106	107	108	109	110	100
1	MISSIONE 1 - Servizi istituzionali, generali e di gestione											
1	Organi istituzionali	0,00	7.357,46	159.705,19	0,00	0,00	0,00	0,00	0,00	0,00	0,00	167.062,65
2	Segreteria generale	146.913,42	8.618,68	46.617,16	200,00	0,00	0,00	0,00	0,00	0,00	59.573,80	261.923,06
3	Gestione economica, finanziaria, programmazione, provveditorato	92.361,02	5.473,35	24.473,33	0,00	0,00	0,00	0,00	0,00	0,00	0,00	122.307,70
4	Gestione delle entrate tributarie e servizi fiscali	83.360,87	5.116,22	22.881,64	0,00	0,00	0,00	0,00	0,00	4.136,18	40.500,00	155.994,91
5	Gestione dei beni demaniali e patrimoniali	0,00	0,00	0,00	0,00	0,00	0,00	0,00	0,00	0,00	0,00	0,00
6	Ufficio tecnico	87.071,73	5.123,03	615.925,69	0,00	0,00	0,00	0,00	0,00	0,00	384.390,63	1.092.511,08
7	Elezioni e consultazioni popolari - Anagrafe e stato civile	147.459,48	8.834,01	11.229,48	0,00	0,00	0,00	0,00	0,00	0,00	0,00	167.522,97
8	Statistica e sistemi informativi	0,00	0,00	0,00	0,00	0,00	0,00	0,00	0,00	0,00	0,00	0,00
9	Assistenza tecnico-amministrativa agli enti locali	0,00	0,00	0,00	0,00	0,00	0,00	0,00	0,00	0,00	0,00	0,00
10	Risorse umane	0,00	0,00	0,00	0,00	0,00	0,00	0,00	0,00	0,00	0,00	0,00
11	Altri servizi generali	0,00	0,00	0,00	0,00	0,00	0,00	0,00	0,00	0,00	0,00	0,00
	TOTALE MISSIONE 1 - Servizi istituzionali, generali e di gestione	557.166,52	40.522,75	880.832,49	200,00	0,00	0,00	0,00	0,00	4.136,18	484.464,43	1.967.322,37
2	MISSIONE 2 - Giustizia											
1	Uffici giudiziari	0,00	0,00	0,00	0,00	0,00	0,00	0,00	0,00	0,00	0,00	0,00
2	Casa circondariale e altri servizi	0,00	0,00	0,00	0,00	0,00	0,00	0,00	0,00	0,00	0,00	0,00
	TOTALE MISSIONE 2 - Giustizia	0,00	0,00	0,00	0,00	0,00	0,00	0,00	0,00	0,00	0,00	0,00
3	MISSIONE 3 - Ordine pubblico e sicurezza											
1	Polizia locale e amministrativa	126.056,78	7.550,32	9.731,17	0,00	0,00	0,00	0,00	0,00	0,00	0,00	143.338,27
2	Sistema integrato di sicurezza urbana	0,00	0,00	0,00	0,00	0,00	0,00	0,00	0,00	0,00	0,00	0,00
	TOTALE MISSIONE 3 - Ordine pubblico e sicurezza	126.056,78	7.550,32	9.731,17	0,00	0,00	0,00	0,00	0,00	0,00	0,00	143.338,27
4	MISSIONE 4 - Istruzione e diritto allo studio											
1	Istruzione prescolastica	0,00	0,00	849,94	0,00	0,00	0,00	0,00	0,00	0,00	0,00	849,94
2	Altri ordini di istruzione	0,00	0,00	315,00	0,00	0,00	0,00	0,00	0,00	0,00	0,00	315,00
4	Istruzione universitaria	0,00	0,00	0,00	0,00	0,00	0,00	0,00	0,00	0,00	0,00	0,00
5	Istruzione tecnica superiore	0,00	0,00	0,00	0,00	0,00	0,00	0,00	0,00	0,00	0,00	0,00
6	Servizi ausiliari all'istruzione	0,00	0,00	0,00	0,00	0,00	0,00	0,00	0,00	0,00	0,00	0,00
7	Diritto allo studio	0,00	0,00	0,00	0,00	0,00	0,00	0,00	0,00	0,00	0,00	0,00
	TOTALE MISSIONE 4 - Istruzione e diritto allo studio	0,00	0,00	1.164,94	0,00	0,00	0,00	0,00	0,00	0,00	0,00	1.164,94
5	MISSIONE 5 - Tutela e valorizzazione dei beni e attività culturali											
1	Valorizzazione dei beni di interesse storico	0,00	0,00	0,00	0,00	0,00	0,00	0,00	0,00	0,00	0,00	0,00

PROSPETTO DELLE SPESE DI BILANCIO PER MISSIONI, PROGRAMMI E MACROAGGREGATI
SPESE CORRENTI - PAGAMENTI IN C/COMPETENZA
Esercizio finanziario 2021

MISSIONI E PROGRAMMI / MACROAGGREGATI		Redditi da lavoro dipendente	Imposte e tasse a carico dell'ente	Acquisto di beni e servizi	Trasferimenti correnti	Trasferimenti di tributi (solo per le Regioni)	Fondi perequativi (solo per le Regioni)	Interessi passivi	Altre spese per redditi da capitale	Rimborsi e poste correttive delle entrate	Altre spese correnti	Totale
		101	102	103	104	105	106	107	108	109	110	100
2	Attività culturali e interventi diversi nel settore culturale	0,00	0,00	0,00	0,00	0,00	0,00	0,00	0,00	0,00	0,00	0,00
	TOTALE MISSIONE 5 - Tutela e valorizzazione dei beni e attività culturali	0,00	0,00	0,00	0,00	0,00	0,00	0,00	0,00	0,00	0,00	0,00
6	MISSIONE 6 - Politiche giovanili, sport e tempo libero											
1	Sport e tempo libero	0,00	0,00	0,00	0,00	0,00	0,00	0,00	0,00	0,00	0,00	0,00
2	Giovanili	0,00	0,00	0,00	0,00	0,00	0,00	0,00	0,00	0,00	0,00	0,00
	TOTALE MISSIONE 6 - Politiche giovanili, sport e tempo libero	0,00	0,00	0,00	0,00	0,00	0,00	0,00	0,00	0,00	0,00	0,00
7	MISSIONE 7 - Turismo											
1	Sviluppo e la valorizzazione del turismo	0,00	0,00	0,00	0,00	0,00	0,00	0,00	0,00	0,00	0,00	0,00
	TOTALE MISSIONE 7 - Turismo	0,00	0,00	0,00	0,00	0,00	0,00	0,00	0,00	0,00	0,00	0,00
8	MISSIONE 8 - Assetto del territorio ed edilizia abitativa											
1	Urbanistica e assetto del territorio	68.286,52	4.031,06	1.865,88	0,00	0,00	0,00	0,00	0,00	0,00	0,00	74.183,46
2	Edilizia residenziale pubblica e locale e piani di edilizia economico-popolare	0,00	0,00	0,00	0,00	0,00	0,00	0,00	0,00	0,00	0,00	0,00
	TOTALE MISSIONE 8 - Assetto del territorio ed edilizia abitativa	68.286,52	4.031,06	1.865,88	0,00	0,00	0,00	0,00	0,00	0,00	0,00	74.183,46
9	MISSIONE 9 - Sviluppo sostenibile e tutela del territorio e dell'ambiente											
1	Difesa del suolo	0,00	0,00	0,00	0,00	0,00	0,00	0,00	0,00	0,00	0,00	0,00
2	Tutela, valorizzazione e recupero ambientale	0,00	0,00	0,00	0,00	0,00	0,00	0,00	0,00	0,00	0,00	0,00
3	Rifiuti	0,00	0,00	2.620.685,60	0,00	0,00	0,00	0,00	0,00	0,00	0,00	2.620.685,60
4	Servizio idrico integrato	0,00	0,00	100.999,49	0,00	0,00	0,00	0,00	0,00	0,00	0,00	100.999,49
5	Aree protette, parchi naturali, protezione naturalistica e forestazione	0,00	0,00	85.258,53	0,00	0,00	0,00	0,00	0,00	0,00	0,00	85.258,53
6	Tutela e valorizzazione delle risorse idriche	0,00	0,00	0,00	0,00	0,00	0,00	0,00	0,00	0,00	0,00	0,00
7	Sviluppo sostenibile territorio montano piccoli Comuni	0,00	0,00	0,00	0,00	0,00	0,00	0,00	0,00	0,00	0,00	0,00
8	Qualità dell'aria e riduzione dell'inquinamento	0,00	0,00	0,00	0,00	0,00	0,00	0,00	0,00	0,00	0,00	0,00
	TOTALE MISSIONE 9 - Sviluppo sostenibile e tutela del territorio e dell'ambiente	0,00	0,00	2.806.943,62	0,00	0,00	0,00	0,00	0,00	0,00	0,00	2.806.943,62
10	MISSIONE 10 - Trasporti e diritto alla mobilità											
1	Trasporto ferroviario	0,00	0,00	0,00	0,00	0,00	0,00	0,00	0,00	0,00	0,00	0,00
2	Trasporto pubblico locale	0,00	0,00	0,00	0,00	0,00	0,00	0,00	0,00	0,00	0,00	0,00

PROSPETTO DELLE SPESE DI BILANCIO PER MISSIONI, PROGRAMMI E MACROAGGREGATI
SPESE CORRENTI - PAGAMENTI IN C/COMPETENZA
Esercizio finanziario 2021

MISSIONI E PROGRAMMI / MACROAGGREGATI		Redditi da lavoro dipendente	Imposte e tasse a carico dell'ente	Acquisto di beni e servizi	Trasferimenti correnti	Trasferimenti di tributi (solo per le Regioni)	Fondi perequativi (solo per le Regioni)	Interessi passivi	Altre spese per redditi da capitale	Rimborsi e poste correttive delle entrate	Altre spese correnti	Totale
		101	102	103	104	105	106	107	108	109	110	100
3	Trasporto per vie d'acqua	0,00	0,00	0,00	0,00	0,00	0,00	0,00	0,00	0,00	0,00	0,00
4	Altre modalità di trasporto	0,00	0,00	0,00	0,00	0,00	0,00	0,00	0,00	0,00	0,00	0,00
5	Viabilità e infrastrutture stradali	2.205,02	208,75	5.128,96	208.606,46	0,00	0,00	0,00	0,00	0,00	0,00	216.149,19
	TOTALE MISSIONE 10 - Trasporti e diritto alla mobilità	2.205,02	208,75	5.128,96	208.606,46	0,00	0,00	0,00	0,00	0,00	0,00	216.149,19
11	MISSIONE 11 - Soccorso civile											
1	Sistema di protezione civile	0,00	0,00	0,00	0,00	0,00	0,00	0,00	0,00	0,00	0,00	0,00
2	Interventi a seguito di calamità naturali	0,00	0,00	0,00	0,00	0,00	0,00	0,00	0,00	0,00	0,00	0,00
	TOTALE MISSIONE 11 - Soccorso civile	0,00	0,00	0,00	0,00	0,00	0,00	0,00	0,00	0,00	0,00	0,00
12	MISSIONE 12 - Diritti sociali, politiche sociali e famiglia											
1	Interventi per l'infanzia e i minori e per asili nido	0,00	0,00	0,00	0,00	0,00	0,00	0,00	0,00	0,00	0,00	0,00
2	Interventi per la disabilità	0,00	0,00	18.976,31	0,00	0,00	0,00	0,00	0,00	0,00	0,00	18.976,31
3	Interventi per gli anziani	0,00	0,00	0,00	0,00	0,00	0,00	0,00	0,00	0,00	0,00	0,00
4	Interventi per i soggetti a rischio di esclusione sociale	33.824,46	1.999,20	250.088,62	0,00	0,00	0,00	0,00	0,00	0,00	0,00	285.912,28
5	Interventi per le famiglie	0,00	0,00	0,00	99.332,73	0,00	0,00	0,00	0,00	0,00	0,00	99.332,73
6	Interventi per il diritto alla casa	0,00	0,00	0,00	0,00	0,00	0,00	0,00	0,00	0,00	0,00	0,00
7	Programmazione e governo della rete dei servizi sociosanitari e sociali	0,00	0,00	0,00	0,00	0,00	0,00	0,00	0,00	0,00	0,00	0,00
8	Cooperazione e associazionismo	0,00	0,00	0,00	0,00	0,00	0,00	0,00	0,00	0,00	0,00	0,00
9	Servizio necroscopico e cimiteriale	0,00	0,00	0,00	0,00	0,00	0,00	0,00	0,00	0,00	0,00	0,00
	TOTALE MISSIONE 12 - Diritti sociali, politiche sociali e famiglia	33.824,46	1.999,20	269.064,93	99.332,73	0,00	0,00	0,00	0,00	0,00	0,00	404.221,32
13	MISSIONE 13 - Tutela della salute											
7	Ulteriori spese in materia sanitaria	0,00	0,00	0,00	0,00	0,00	0,00	0,00	0,00	0,00	0,00	0,00
	TOTALE MISSIONE 13 - Tutela della salute	0,00	0,00	0,00	0,00	0,00	0,00	0,00	0,00	0,00	0,00	0,00
14	MISSIONE 14 - Sviluppo economico e competitività											
1	Industria, PMI e Artigianato	0,00	0,00	0,00	0,00	0,00	0,00	0,00	0,00	0,00	0,00	0,00
2	Commercio - reti distributive - tutela dei consumatori	73.795,26	4.295,28	0,00	0,00	0,00	0,00	0,00	0,00	0,00	0,00	78.090,54
3	Ricerca e innovazione	0,00	0,00	0,00	0,00	0,00	0,00	0,00	0,00	0,00	0,00	0,00
4	Reti e altri servizi di pubblica utilità	0,00	0,00	0,00	27.984,00	0,00	0,00	0,00	0,00	0,00	0,00	27.984,00
	TOTALE MISSIONE 14 - Sviluppo economico e competitività	73.795,26	4.295,28	0,00	27.984,00	0,00	0,00	0,00	0,00	0,00	0,00	106.074,54
15	MISSIONE 15 - Politiche per il lavoro e la formazione professionale											
1	Servizi per lo sviluppo del mercato del lavoro	0,00	0,00	0,00	0,00	0,00	0,00	0,00	0,00	0,00	0,00	0,00
2	Formazione professionale	0,00	0,00	0,00	0,00	0,00	0,00	0,00	0,00	0,00	0,00	0,00
3	Sostegno all'occupazione	0,00	0,00	0,00	0,00	0,00	0,00	0,00	0,00	0,00	0,00	0,00

PROSPETTO DELLE SPESE DI BILANCIO PER MISSIONI, PROGRAMMI E MACROAGGREGATI
SPESE CORRENTI - PAGAMENTI IN C/COMPETENZA
Esercizio finanziario 2021

MISSIONI E PROGRAMMI / MACROAGGREGATI		Redditi da lavoro dipendente	Imposte e tasse a carico dell'ente	Acquisto di beni e servizi	Trasferimenti correnti	Trasferimenti di tributi (solo per le Regioni)	Fondi perequativi (solo per le Regioni)	Interessi passivi	Altre spese per redditi da capitale	Rimborsi e poste correttive delle entrate	Altre spese correnti	Totale
		101	102	103	104	105	106	107	108	109	110	100
	TOTALE MISSIONE 15 - Politiche per il lavoro e la formazione professionale	0,00	0,00	0,00	0,00	0,00	0,00	0,00	0,00	0,00	0,00	0,00
16	MISSIONE 16 - Agricoltura, politiche agroalimentari e pesca											
1	Sviluppo del settore agricolo e del sistema agroalimentare	0,00	0,00	0,00	0,00	0,00	0,00	0,00	0,00	0,00	0,00	0,00
2	Caccia e pesca	0,00	0,00	0,00	0,00	0,00	0,00	0,00	0,00	0,00	0,00	0,00
	TOTALE MISSIONE 16 - Agricoltura, politiche agroalimentari e pesca	0,00	0,00	0,00	0,00	0,00	0,00	0,00	0,00	0,00	0,00	0,00
17	MISSIONE 17 - Energia e diversificazione delle fonti energetiche											
1	Fonti energetiche	0,00	0,00	0,00	0,00	0,00	0,00	0,00	0,00	0,00	0,00	0,00
	TOTALE MISSIONE 17 - Energia e diversificazione delle fonti energetiche	0,00	0,00	0,00	0,00	0,00	0,00	0,00	0,00	0,00	0,00	0,00
18	MISSIONE 18 - Relazioni con le altre autonomie territoriali e locali											
1	Relazioni finanziarie con le altre autonomie territoriali	0,00	0,00	0,00	0,00	0,00	0,00	0,00	0,00	0,00	0,00	0,00
	TOTALE MISSIONE 18 - Relazioni con le altre autonomie territoriali e locali	0,00	0,00	0,00	0,00	0,00	0,00	0,00	0,00	0,00	0,00	0,00
19	MISSIONE 19 - Relazioni internazionali											
1	Relazioni internazionali e Cooperazione allo sviluppo	0,00	0,00	4.700,00	16.278,58	0,00	0,00	0,00	0,00	0,00	0,00	20.978,58
	TOTALE MISSIONE 19 - Relazioni internazionali	0,00	0,00	4.700,00	16.278,58	0,00	0,00	0,00	0,00	0,00	0,00	20.978,58
20	MISSIONE 20 - Fondi e accantonamenti											
1	Fondo di riserva	0,00	0,00	0,00	0,00	0,00	0,00	0,00	0,00	0,00	0,00	0,00
2	Fondo crediti di dubbia esigibilità	0,00	0,00	0,00	0,00	0,00	0,00	0,00	0,00	0,00	0,00	0,00
3	Altri fondi	0,00	0,00	0,00	0,00	0,00	0,00	0,00	0,00	0,00	0,00	0,00
	TOTALE MISSIONE 20 - Fondi e accantonamenti	0,00	0,00	0,00	0,00	0,00	0,00	0,00	0,00	0,00	0,00	0,00
50	MISSIONE 50 - Debito pubblico											
1	Quota interessi ammortamento mutui e prestiti obbligazionari	0,00	0,00	0,00	0,00	0,00	0,00	277.091,46	0,00	0,00	0,00	277.091,46
	TOTALE MISSIONE 50 - Debito pubblico	0,00	0,00	0,00	0,00	0,00	0,00	277.091,46	0,00	0,00	0,00	277.091,46
60	MISSIONE 60 - Anticipazioni finanziarie											

PROSPETTO DELLE SPESE DI BILANCIO PER MISSIONI, PROGRAMMI E MACROAGGREGATI
SPESE CORRENTI - PAGAMENTI IN C/COMPETENZA
Esercizio finanziario 2021

MISSIONI E PROGRAMMI / MACROAGGREGATI		Redditi da lavoro dipendente	Imposte e tasse a carico dell'ente	Acquisto di beni e servizi	Trasferimenti correnti	Trasferimenti di tributi <i>(solo per le Regioni)</i>	Fondi perequativi <i>(solo per le Regioni)</i>	Interessi passivi	Altre spese per redditi da capitale	Rimborsi e poste correttive delle entrate	Altre spese correnti	Totale
		101	102	103	104	105	106	107	108	109	110	100
1	Restituzione anticipazione di tesoreria	0,00	0,00	0,00	0,00	0,00	0,00	0,00	0,00	0,00	0,00	0,00
	TOTALE MISSIONE 60 - Anticipazioni finanziarie	0,00	0,00	0,00	0,00	0,00	0,00	0,00	0,00	0,00	0,00	0,00
	TOTALE MACROAGGREGATI	861.334,56	58.607,36	3.979.431,99	352.401,77	0,00	0,00	277.091,46	0,00	4.136,18	484.464,43	6.017.467,75

PROSPETTO DELLE SPESE DI BILANCIO PER MISSIONI, PROGRAMMI E MACROAGGREGATI
SPESE CORRENTI - PAGAMENTI IN C/RESIDUI
Esercizio finanziario 2021

MISSIONI E PROGRAMMI / MACROAGGREGATI		Redditi da lavoro dipendente	Imposte e tasse a carico dell'ente	Acquisto di beni e servizi	Trasferimenti correnti	Trasferimenti di tributi (solo per le Regioni)	Fondi perequativi (solo per le Regioni)	Interessi passivi	Altre spese per redditi da capitale	Rimborsi e poste correttive delle entrate	Altre spese correnti	Totale
		101	102	103	104	105	106	107	108	109	110	100
1	MISSIONE 1 - Servizi istituzionali, generali e di gestione											
1	Organi istituzionali	0,00	616,05	60.764,25	0,00	0,00	0,00	0,00	0,00	0,00	0,00	61.380,30
2	Segreteria generale	5.932,73	237,24	169.296,83	200,00	0,00	0,00	0,00	0,00	0,00	48.253,26	223.920,06
3	Gestione economica, finanziaria, programmazione, provveditorato	5.533,76	932,66	101.928,82	0,00	0,00	0,00	0,00	0,00	0,00	0,00	108.395,24
4	Gestione delle entrate tributarie e servizi fiscali	3.529,27	1.113,24	9.128,57	22.134,06	0,00	0,00	0,00	0,00	253,07	23.840,66	59.998,87
5	Gestione dei beni demaniali e patrimoniali	0,00	0,00	0,00	0,00	0,00	0,00	0,00	0,00	0,00	0,00	0,00
6	Ufficio tecnico	2.490,09	2.387,34	446.458,09	0,00	0,00	0,00	0,00	0,00	0,00	335.358,95	786.694,47
7	Elezioni e consultazioni popolari - Anagrafe e stato civile	5.530,93	1.679,47	4.233,72	0,00	0,00	0,00	0,00	0,00	0,00	0,00	11.444,12
8	Statistica e sistemi informativi	180.120,49	12.364,48	0,00	0,00	0,00	0,00	0,00	0,00	0,00	0,00	192.484,97
9	Assistenza tecnico-amministrativa agli enti locali	0,00	0,00	0,00	0,00	0,00	0,00	0,00	0,00	0,00	0,00	0,00
10	Risorse umane	0,00	0,00	0,00	0,00	0,00	0,00	0,00	0,00	0,00	0,00	0,00
11	Altri servizi generali	0,00	0,00	0,00	0,00	0,00	0,00	0,00	0,00	0,00	0,00	0,00
	TOTALE MISSIONE 1 - Servizi istituzionali, generali e di gestione	203.137,27	19.330,48	791.810,28	22.334,06	0,00	0,00	0,00	0,00	253,07	407.452,87	1.444.318,03
2	MISSIONE 2 - Giustizia											
1	Uffici giudiziari	0,00	0,00	0,00	0,00	0,00	0,00	0,00	0,00	0,00	0,00	0,00
2	Casa circondariale e altri servizi	0,00	0,00	0,00	0,00	0,00	0,00	0,00	0,00	0,00	0,00	0,00
	TOTALE MISSIONE 2 - Giustizia	0,00	0,00	0,00	0,00	0,00	0,00	0,00	0,00	0,00	0,00	0,00
3	MISSIONE 3 - Ordine pubblico e sicurezza											
1	Polizia locale e amministrativa	26.051,21	1.645,91	6.312,23	0,00	0,00	0,00	0,00	0,00	0,00	0,00	34.009,35
2	Sistema integrato di sicurezza urbana	0,00	0,00	0,00	0,00	0,00	0,00	0,00	0,00	0,00	0,00	0,00
	TOTALE MISSIONE 3 - Ordine pubblico e sicurezza	26.051,21	1.645,91	6.312,23	0,00	0,00	0,00	0,00	0,00	0,00	0,00	34.009,35
4	MISSIONE 4 - Istruzione e diritto allo studio											
1	Istruzione prescolastica	0,00	0,00	500,00	0,00	0,00	0,00	0,00	0,00	0,00	0,00	500,00
2	Altri ordini di istruzione	0,00	0,00	650,00	0,00	0,00	0,00	0,00	0,00	0,00	0,00	650,00
4	Istruzione universitaria	0,00	0,00	0,00	0,00	0,00	0,00	0,00	0,00	0,00	0,00	0,00
5	Istruzione tecnica superiore	0,00	0,00	0,00	0,00	0,00	0,00	0,00	0,00	0,00	0,00	0,00
6	Servizi ausiliari all'istruzione	0,00	0,00	0,00	0,00	0,00	0,00	0,00	0,00	0,00	0,00	0,00
7	Diritto allo studio	0,00	0,00	0,00	39.431,30	0,00	0,00	0,00	0,00	0,00	0,00	39.431,30
	TOTALE MISSIONE 4 - Istruzione e diritto allo studio	0,00	0,00	1.150,00	39.431,30	0,00	0,00	0,00	0,00	0,00	0,00	40.581,30
5	MISSIONE 5 - Tutela e valorizzazione dei beni e attività culturali											
1	Valorizzazione dei beni di interesse storico	0,00	0,00	0,00	0,00	0,00	0,00	0,00	0,00	0,00	0,00	0,00

PROSPETTO DELLE SPESE DI BILANCIO PER MISSIONI, PROGRAMMI E MACROAGGREGATI
SPESE CORRENTI - PAGAMENTI IN C/RESIDUI
Esercizio finanziario 2021

MISSIONI E PROGRAMMI / MACROAGGREGATI		Redditi da lavoro dipendente	Imposte e tasse a carico dell'ente	Acquisto di beni e servizi	Trasferimenti correnti	Trasferimenti di tributi (solo per le Regioni)	Fondi perequativi (solo per le Regioni)	Interessi passivi	Altre spese per redditi da capitale	Rimborsi e poste correttive delle entrate	Altre spese correnti	Totale
		101	102	103	104	105	106	107	108	109	110	100
2	Attività culturali e interventi diversi nel settore culturale	0,00	0,00	0,00	0,00	0,00	0,00	0,00	0,00	0,00	0,00	0,00
	TOTALE MISSIONE 5 - Tutela e valorizzazione dei beni e attività culturali	0,00	0,00	0,00	0,00	0,00	0,00	0,00	0,00	0,00	0,00	0,00
6	MISSIONE 6 - Politiche giovanili, sport e tempo libero											
1	Sport e tempo libero	0,00	0,00	0,00	4.500,00	0,00	0,00	0,00	0,00	0,00	0,00	4.500,00
2	Giovanili	0,00	0,00	0,00	0,00	0,00	0,00	0,00	0,00	0,00	0,00	0,00
	TOTALE MISSIONE 6 - Politiche giovanili, sport e tempo libero	0,00	0,00	0,00	4.500,00	0,00	0,00	0,00	0,00	0,00	0,00	4.500,00
7	MISSIONE 7 - Turismo											
1	Sviluppo e la valorizzazione del turismo	0,00	0,00	300,00	0,00	0,00	0,00	0,00	0,00	0,00	0,00	300,00
	TOTALE MISSIONE 7 - Turismo	0,00	0,00	300,00	0,00	0,00	0,00	0,00	0,00	0,00	0,00	300,00
8	MISSIONE 8 - Assetto del territorio ed edilizia abitativa											
1	Urbanistica e assetto del territorio	3.445,18	1.065,57	2.000,00	0,00	0,00	0,00	0,00	0,00	0,00	37.349,35	43.860,10
2	Edilizia residenziale pubblica e locale e piani di edilizia economico-popolare	0,00	0,00	0,00	0,00	0,00	0,00	0,00	0,00	0,00	0,00	0,00
	TOTALE MISSIONE 8 - Assetto del territorio ed edilizia abitativa	3.445,18	1.065,57	2.000,00	0,00	0,00	0,00	0,00	0,00	0,00	37.349,35	43.860,10
9	MISSIONE 9 - Sviluppo sostenibile e tutela del territorio e dell'ambiente											
1	Difesa del suolo	0,00	0,00	0,00	0,00	0,00	0,00	0,00	0,00	0,00	0,00	0,00
2	Tutela, valorizzazione e recupero ambientale	0,00	0,00	500,00	0,00	0,00	0,00	0,00	0,00	0,00	0,00	500,00
3	Rifiuti	0,00	0,00	100.586,78	170.292,60	0,00	0,00	0,00	0,00	0,00	0,00	270.879,38
4	Servizio idrico integrato	0,00	0,00	184.049,37	6.500,35	0,00	0,00	0,00	0,00	0,00	0,00	190.549,72
5	Aree protette, parchi naturali, protezione naturalistica e forestazione	0,00	0,00	180.906,55	0,00	0,00	0,00	0,00	0,00	0,00	0,00	180.906,55
6	Tutela e valorizzazione delle risorse idriche	0,00	0,00	0,00	0,00	0,00	0,00	0,00	0,00	0,00	0,00	0,00
7	Sviluppo sostenibile territorio montano piccoli Comuni	0,00	0,00	0,00	0,00	0,00	0,00	0,00	0,00	0,00	0,00	0,00
8	Qualità dell'aria e riduzione dell'inquinamento	0,00	0,00	0,00	0,00	0,00	0,00	0,00	0,00	0,00	0,00	0,00
	TOTALE MISSIONE 9 - Sviluppo sostenibile e tutela del territorio e dell'ambiente	0,00	0,00	466.042,70	176.792,95	0,00	0,00	0,00	0,00	0,00	0,00	642.835,65
10	MISSIONE 10 - Trasporti e diritto alla mobilità											
1	Trasporto ferroviario	0,00	0,00	0,00	0,00	0,00	0,00	0,00	0,00	0,00	0,00	0,00
2	Trasporto pubblico locale	0,00	0,00	0,00	0,00	0,00	0,00	0,00	0,00	0,00	0,00	0,00

PROSPETTO DELLE SPESE DI BILANCIO PER MISSIONI, PROGRAMMI E MACROAGGREGATI
SPESE CORRENTI - PAGAMENTI IN C/RESIDUI
Esercizio finanziario 2021

MISSIONI E PROGRAMMI / MACROAGGREGATI		Redditi da lavoro dipendente	Imposte e tasse a carico dell'ente	Acquisto di beni e servizi	Trasferimenti correnti	Trasferimenti di tributi (solo per le Regioni)	Fondi perequativi (solo per le Regioni)	Interessi passivi	Altre spese per redditi da capitale	Rimborsi e poste correttive delle entrate	Altre spese correnti	Totale
		101	102	103	104	105	106	107	108	109	110	100
3	Trasporto per vie d'acqua	0,00	0,00	0,00	0,00	0,00	0,00	0,00	0,00	0,00	0,00	0,00
4	Altre modalità di trasporto	0,00	0,00	0,00	0,00	0,00	0,00	0,00	0,00	0,00	0,00	0,00
5	Viabilità e infrastrutture stradali	0,00	0,00	225.658,18	23.522,79	0,00	0,00	0,00	0,00	0,00	0,00	249.180,97
	TOTALE MISSIONE 10 - Trasporti e diritto alla mobilità	0,00	0,00	225.658,18	23.522,79	0,00	0,00	0,00	0,00	0,00	0,00	249.180,97
11	MISSIONE 11 - Soccorso civile											
1	Sistema di protezione civile	0,00	0,00	0,00	0,00	0,00	0,00	0,00	0,00	0,00	0,00	0,00
2	Interventi a seguito di calamità naturali	0,00	0,00	0,00	0,00	0,00	0,00	0,00	0,00	0,00	0,00	0,00
	TOTALE MISSIONE 11 - Soccorso civile	0,00	0,00	0,00	0,00	0,00	0,00	0,00	0,00	0,00	0,00	0,00
12	MISSIONE 12 - Diritti sociali, politiche sociali e famiglia											
1	Interventi per l'infanzia e i minori e per asili nido	0,00	0,00	4.109,64	0,00	0,00	0,00	0,00	0,00	0,00	0,00	4.109,64
2	Interventi per la disabilità	0,00	0,00	101.697,56	0,00	0,00	0,00	0,00	0,00	0,00	0,00	101.697,56
3	Interventi per gli anziani	0,00	0,00	0,00	0,00	0,00	0,00	0,00	0,00	0,00	0,00	0,00
4	Interventi per i soggetti a rischio di esclusione sociale	0,00	0,00	238.601,48	883,98	0,00	0,00	0,00	0,00	0,00	0,00	239.485,46
5	Interventi per le famiglie	0,00	0,00	0,00	135.286,95	0,00	0,00	0,00	0,00	0,00	0,00	135.286,95
6	Interventi per il diritto alla casa	0,00	0,00	0,00	0,00	0,00	0,00	0,00	0,00	0,00	0,00	0,00
7	Programmazione e governo della rete dei servizi sociosanitari e sociali	0,00	0,00	0,00	0,00	0,00	0,00	0,00	0,00	0,00	0,00	0,00
8	Cooperazione e associazionismo	0,00	0,00	0,00	0,00	0,00	0,00	0,00	0,00	0,00	0,00	0,00
9	Servizio necroscopico e cimiteriale	0,00	0,00	200,00	0,00	0,00	0,00	0,00	0,00	0,00	0,00	200,00
	TOTALE MISSIONE 12 - Diritti sociali, politiche sociali e famiglia	0,00	0,00	344.608,68	136.170,93	0,00	0,00	0,00	0,00	0,00	0,00	480.779,61
13	MISSIONE 13 - Tutela della salute											
7	Ulteriori spese in materia sanitaria	0,00	0,00	0,00	0,00	0,00	0,00	0,00	0,00	0,00	0,00	0,00
	TOTALE MISSIONE 13 - Tutela della salute	0,00	0,00	0,00	0,00	0,00	0,00	0,00	0,00	0,00	0,00	0,00
14	MISSIONE 14 - Sviluppo economico e competitività											
1	Industria, PMI e Artigianato	0,00	0,00	0,00	0,00	0,00	0,00	0,00	0,00	0,00	0,00	0,00
2	Commercio - reti distributive - tutela dei consumatori	1.062,00	338,92	0,00	0,00	0,00	0,00	0,00	0,00	0,00	0,00	1.400,92
3	Ricerca e innovazione	0,00	0,00	0,00	0,00	0,00	0,00	0,00	0,00	0,00	0,00	0,00
4	Reti e altri servizi di pubblica utilità	0,00	0,00	500,00	0,00	0,00	0,00	0,00	0,00	0,00	0,00	500,00
	TOTALE MISSIONE 14 - Sviluppo economico e competitività	1.062,00	338,92	500,00	0,00	0,00	0,00	0,00	0,00	0,00	0,00	1.900,92
15	MISSIONE 15 - Politiche per il lavoro e la formazione professionale											
1	Servizi per lo sviluppo del mercato del lavoro	0,00	0,00	0,00	0,00	0,00	0,00	0,00	0,00	0,00	0,00	0,00
2	Formazione professionale	0,00	0,00	0,00	0,00	0,00	0,00	0,00	0,00	0,00	0,00	0,00
3	Sostegno all'occupazione	0,00	0,00	0,00	0,00	0,00	0,00	0,00	0,00	0,00	0,00	0,00

PROSPETTO DELLE SPESE DI BILANCIO PER MISSIONI, PROGRAMMI E MACROAGGREGATI
SPESE CORRENTI - PAGAMENTI IN C/RESIDUI
Esercizio finanziario 2021

MISSIONI E PROGRAMMI / MACROAGGREGATI		Redditi da lavoro dipendente	Imposte e tasse a carico dell'ente	Acquisto di beni e servizi	Trasferimenti correnti	Trasferimenti di tributi (solo per le Regioni)	Fondi perequativi (solo per le Regioni)	Interessi passivi	Altre spese per redditi da capitale	Rimborsi e poste correttive delle entrate	Altre spese correnti	Totale
		101	102	103	104	105	106	107	108	109	110	100
	TOTALE MISSIONE 15 - Politiche per il lavoro e la formazione professionale	0,00	0,00	0,00	0,00	0,00	0,00	0,00	0,00	0,00	0,00	0,00
16	MISSIONE 16 - Agricoltura, politiche agroalimentari e pesca											
1	Sviluppo del settore agricolo e del sistema agroalimentare	0,00	0,00	0,00	0,00	0,00	0,00	0,00	0,00	0,00	0,00	0,00
2	Caccia e pesca	0,00	0,00	0,00	0,00	0,00	0,00	0,00	0,00	0,00	0,00	0,00
	TOTALE MISSIONE 16 - Agricoltura, politiche agroalimentari e pesca	0,00	0,00	0,00	0,00	0,00	0,00	0,00	0,00	0,00	0,00	0,00
17	MISSIONE 17 - Energia e diversificazione delle fonti energetiche											
1	Fonti energetiche	0,00	0,00	0,00	0,00	0,00	0,00	0,00	0,00	0,00	0,00	0,00
	TOTALE MISSIONE 17 - Energia e diversificazione delle fonti energetiche	0,00	0,00	0,00	0,00	0,00	0,00	0,00	0,00	0,00	0,00	0,00
18	MISSIONE 18 - Relazioni con le altre autonomie territoriali e locali											
1	Relazioni finanziarie con le altre autonomie territoriali	0,00	0,00	0,00	0,00	0,00	0,00	0,00	0,00	0,00	0,00	0,00
	TOTALE MISSIONE 18 - Relazioni con le altre autonomie territoriali e locali	0,00	0,00	0,00	0,00	0,00	0,00	0,00	0,00	0,00	0,00	0,00
19	MISSIONE 19 - Relazioni internazionali											
1	Relazioni internazionali e Cooperazione allo sviluppo	0,00	0,00	115.476,25	273.184,63	0,00	0,00	0,00	0,00	0,00	0,00	388.660,88
	TOTALE MISSIONE 19 - Relazioni internazionali	0,00	0,00	115.476,25	273.184,63	0,00	0,00	0,00	0,00	0,00	0,00	388.660,88
20	MISSIONE 20 - Fondi e accantonamenti											
1	Fondo di riserva	0,00	0,00	0,00	0,00	0,00	0,00	0,00	0,00	0,00	0,00	0,00
2	Fondo crediti di dubbia esigibilità	0,00	0,00	0,00	0,00	0,00	0,00	0,00	0,00	0,00	0,00	0,00
3	Altri fondi	0,00	0,00	0,00	0,00	0,00	0,00	0,00	0,00	0,00	0,00	0,00
	TOTALE MISSIONE 20 - Fondi e accantonamenti	0,00	0,00	0,00	0,00	0,00	0,00	0,00	0,00	0,00	0,00	0,00
50	MISSIONE 50 - Debito pubblico											
1	Quota interessi ammortamento mutui e prestiti obbligazionari	0,00	0,00	0,00	0,00	0,00	0,00	0,00	0,00	0,00	0,00	0,00
	TOTALE MISSIONE 50 - Debito pubblico	0,00	0,00	0,00	0,00	0,00	0,00	0,00	0,00	0,00	0,00	0,00
60	MISSIONE 60 - Anticipazioni finanziarie											

PROSPETTO DELLE SPESE DI BILANCIO PER MISSIONI, PROGRAMMI E MACROAGGREGATI
SPESE CORRENTI - PAGAMENTI IN C/RESIDUI
Esercizio finanziario 2021

MISSIONI E PROGRAMMI / MACROAGGREGATI		Redditi da lavoro dipendente	Imposte e tasse a carico dell'ente	Acquisto di beni e servizi	Trasferimenti correnti	Trasferimenti di tributi <i>(solo per le Regioni)</i>	Fondi perequativi <i>(solo per le Regioni)</i>	Interessi passivi	Altre spese per redditi da capitale	Rimborsi e poste correttive delle entrate	Altre spese correnti	Totale
		101	102	103	104	105	106	107	108	109	110	100
1	Restituzione anticipazione di tesoreria	0,00	0,00	0,00	0,00	0,00	0,00	0,00	0,00	0,00	0,00	0,00
TOTALE MISSIONE 60 - Anticipazioni finanziarie		0,00	0,00	0,00	0,00	0,00	0,00	0,00	0,00	0,00	0,00	0,00
TOTALE MACROAGGREGATI		233.695,66	22.380,88	1.953.858,32	675.936,66	0,00	0,00	0,00	0,00	253,07	444.802,22	3.330.926,81

PROSPETTO DELLE SPESE DI BILANCIO PER MISSIONI, PROGRAMMI E MACROAGGREGATI
SPESE IN CONTO CAPITALE E SPESE PER INCREMENTO DI ATTIVITA' FINANZIARIE
IMPEGNI
Esercizio finanziario 2021

MISSIONI E PROGRAMMI / MACROAGGREGATI		Tributi in conto capitale a carico dell'ente	Investimenti fissi lordi e acquisto di terreni	Contributi agli investimenti	Altri trasferimenti in conto capitale	Altre spese in conto capitale	Totale SPESE IN CONTO CAPITALE	Acquisizioni di attività finanziarie	Concessione crediti di breve termine	Concessione crediti di medio-lungo termine	Altre spese per incremento di attività finanziarie	Totale SPESE PER INCREMENTO DI ATTIVITA' FINANZIARIE
		201	202	203	204	205	200	301	302	303	304	300
1	MISSIONE 1 - Servizi istituzionali, generali e di gestione											
1	Organi istituzionali	0,00	0,00	0,00	0,00	0,00	0,00	0,00	0,00	0,00	0,00	0,00
2	Segreteria generale	0,00	0,00	0,00	0,00	0,00	0,00	0,00	0,00	0,00	0,00	0,00
3	Gestione economica, finanziaria, programmazione, provveditorato	0,00	0,00	0,00	0,00	0,00	0,00	0,00	0,00	0,00	0,00	0,00
4	Gestione delle entrate tributarie e servizi fiscali	0,00	0,00	0,00	0,00	0,00	0,00	0,00	0,00	0,00	0,00	0,00
5	Gestione dei beni demaniali e patrimoniali	0,00	0,00	0,00	0,00	0,00	0,00	0,00	0,00	0,00	0,00	0,00
6	Ufficio tecnico	0,00	1.540.812,20	0,00	0,00	206.375,25	1.747.187,45	0,00	0,00	0,00	0,00	0,00
7	Elezioni e consultazioni popolari - Anagrafe e stato civile	0,00	3.789,40	0,00	0,00	0,00	3.789,40	0,00	0,00	0,00	0,00	0,00
8	Statistica e sistemi informativi	0,00	0,00	0,00	0,00	0,00	0,00	0,00	0,00	0,00	0,00	0,00
9	Assistenza tecnico-amministrativa agli enti locali	0,00	0,00	0,00	0,00	0,00	0,00	0,00	0,00	0,00	0,00	0,00
10	Risorse umane	0,00	0,00	0,00	0,00	0,00	0,00	0,00	0,00	0,00	0,00	0,00
11	Altri servizi generali	0,00	0,00	0,00	0,00	0,00	0,00	0,00	0,00	0,00	0,00	0,00
	TOTALE MISSIONE 1 - Servizi istituzionali, generali e di gestione	0,00	1.544.601,60	0,00	0,00	206.375,25	1.750.976,85	0,00	0,00	0,00	0,00	0,00
2	MISSIONE 2 - Giustizia											
1	Uffici giudiziari	0,00	0,00	0,00	0,00	0,00	0,00	0,00	0,00	0,00	0,00	0,00
2	Casa circondariale e altri servizi	0,00	0,00	0,00	0,00	0,00	0,00	0,00	0,00	0,00	0,00	0,00
	TOTALE MISSIONE 2 - Giustizia	0,00	0,00	0,00	0,00	0,00	0,00	0,00	0,00	0,00	0,00	0,00
3	MISSIONE 3 - Ordine pubblico e sicurezza											
1	Polizia locale e amministrativa	0,00	0,00	0,00	0,00	0,00	0,00	0,00	0,00	0,00	0,00	0,00
2	Sistema integrato di sicurezza urbana	0,00	0,00	0,00	0,00	0,00	0,00	0,00	0,00	0,00	0,00	0,00
	TOTALE MISSIONE 3 - Ordine pubblico e sicurezza	0,00	0,00	0,00	0,00	0,00	0,00	0,00	0,00	0,00	0,00	0,00
4	MISSIONE 4 - Istruzione e diritto allo studio											
1	Istruzione prescolastica	0,00	0,00	0,00	0,00	0,00	0,00	0,00	0,00	0,00	0,00	0,00
2	Altri ordini di istruzione	0,00	0,00	0,00	0,00	0,00	0,00	0,00	0,00	0,00	0,00	0,00
4	Istruzione universitaria	0,00	0,00	0,00	0,00	0,00	0,00	0,00	0,00	0,00	0,00	0,00
5	Istruzione tecnica superiore	0,00	0,00	0,00	0,00	0,00	0,00	0,00	0,00	0,00	0,00	0,00
6	Servizi ausiliari all'istruzione	0,00	0,00	0,00	0,00	0,00	0,00	0,00	0,00	0,00	0,00	0,00
7	Diritto allo studio	0,00	0,00	0,00	0,00	0,00	0,00	0,00	0,00	0,00	0,00	0,00
	TOTALE MISSIONE 4 - Istruzione e diritto allo studio	0,00	0,00	0,00	0,00	0,00	0,00	0,00	0,00	0,00	0,00	0,00
5	MISSIONE 5 - Tutela e valorizzazione dei beni e attività culturali											
1	Valorizzazione dei beni di interesse storico	0,00	0,00	0,00	0,00	0,00	0,00	0,00	0,00	0,00	0,00	0,00
2	Attività culturali e interventi diversi nel settore culturale	0,00	0,00	0,00	0,00	4.602,44	4.602,44	0,00	0,00	0,00	0,00	0,00

PROSPETTO DELLE SPESE DI BILANCIO PER MISSIONI, PROGRAMMI E MACROAGGREGATI
SPESE IN CONTO CAPITALE E SPESE PER INCREMENTO DI ATTIVITA' FINANZIARIE
IMPEGNI
Esercizio finanziario 2021

MISSIONI E PROGRAMMI / MACROAGGREGATI		Tributi in conto capitale a carico dell'ente	Investimenti fissi lordi e acquisto di terreni	Contributi agli investimenti	Altri trasferimenti in conto capitale	Altre spese in conto capitale	Totale SPESE IN CONTO CAPITALE	Acquisizioni di attività finanziarie	Concessione crediti di breve termine	Concessione crediti di medio-lungo termine	Altre spese per incremento di attività finanziarie	Totale SPESE PER INCREMENTO DI ATTIVITA' FINANZIARIE
		201	202	203	204	205	200	301	302	303	304	300
	TOTALE MISSIONE 5 - Tutela e valorizzazione dei beni e attività culturali	0,00	0,00	0,00	0,00	4.602,44	4.602,44	0,00	0,00	0,00	0,00	0,00
6	MISSIONE 6 - Politiche giovanili, sport e tempo libero											
1	Sport e tempo libero	0,00	0,00	0,00	0,00	0,00	0,00	0,00	0,00	0,00	0,00	0,00
2	Giovani	0,00	0,00	0,00	0,00	0,00	0,00	0,00	0,00	0,00	0,00	0,00
	TOTALE MISSIONE 6 - Politiche giovanili, sport e tempo libero	0,00	0,00	0,00	0,00	0,00	0,00	0,00	0,00	0,00	0,00	0,00
7	MISSIONE 7 - Turismo											
1	Sviluppo e la valorizzazione del turismo	0,00	0,00	0,00	0,00	0,00	0,00	0,00	0,00	0,00	0,00	0,00
	TOTALE MISSIONE 7 - Turismo	0,00	0,00	0,00	0,00	0,00	0,00	0,00	0,00	0,00	0,00	0,00
8	MISSIONE 8 - Assetto del territorio ed edilizia abitativa											
1	Urbanistica e assetto del territorio	0,00	0,00	0,00	0,00	0,00	0,00	0,00	0,00	0,00	0,00	0,00
2	Edilizia residenziale pubblica e locale e piani di edilizia economico-popolare	0,00	0,00	0,00	0,00	0,00	0,00	0,00	0,00	0,00	0,00	0,00
	TOTALE MISSIONE 8 - Assetto del territorio ed edilizia abitativa	0,00	0,00	0,00	0,00	0,00	0,00	0,00	0,00	0,00	0,00	0,00
9	MISSIONE 9 - Sviluppo sostenibile e tutela del territorio e dell'ambiente											
1	Difesa del suolo	0,00	0,00	0,00	0,00	0,00	0,00	0,00	0,00	0,00	0,00	0,00
2	Tutela, valorizzazione e recupero ambientale	0,00	0,00	0,00	0,00	0,00	0,00	0,00	0,00	0,00	0,00	0,00
3	Rifiuti	0,00	280.000,00	0,00	0,00	0,00	280.000,00	0,00	0,00	0,00	0,00	0,00
4	Servizio idrico integrato	0,00	0,00	0,00	0,00	0,00	0,00	0,00	0,00	0,00	0,00	0,00
5	Aree protette, parchi naturali, protezione naturalistica e forestazione	0,00	0,00	0,00	0,00	0,00	0,00	0,00	0,00	0,00	0,00	0,00
6	Tutela e valorizzazione delle risorse idriche	0,00	0,00	0,00	0,00	0,00	0,00	0,00	0,00	0,00	0,00	0,00
7	Sviluppo sostenibile territorio montano piccoli Comuni	0,00	0,00	0,00	0,00	0,00	0,00	0,00	0,00	0,00	0,00	0,00
8	Qualità dell'aria e riduzione dell'inquinamento	0,00	0,00	0,00	0,00	0,00	0,00	0,00	0,00	0,00	0,00	0,00
	TOTALE MISSIONE 9 - Sviluppo sostenibile e tutela del territorio e dell'ambiente	0,00	280.000,00	0,00	0,00	0,00	280.000,00	0,00	0,00	0,00	0,00	0,00
10	MISSIONE 10 - Trasporti e diritto alla mobilità											
1	Trasporto ferroviario	0,00	0,00	0,00	0,00	0,00	0,00	0,00	0,00	0,00	0,00	0,00
2	Trasporto pubblico locale	0,00	0,00	0,00	0,00	0,00	0,00	0,00	0,00	0,00	0,00	0,00
3	Trasporto per vie d'acqua	0,00	48.214,40	0,00	0,00	0,00	48.214,40	0,00	0,00	0,00	0,00	0,00
4	Altre modalità di trasporto	0,00	0,00	0,00	0,00	0,00	0,00	0,00	0,00	0,00	0,00	0,00
5	Viabilità e infrastrutture stradali	0,00	120.000,00	0,00	0,00	272.649,81	392.649,81	0,00	0,00	0,00	0,00	0,00
	TOTALE MISSIONE 10 - Trasporti e diritto alla mobilità	0,00	168.214,40	0,00	0,00	272.649,81	440.864,21	0,00	0,00	0,00	0,00	0,00

PROSPETTO DELLE SPESE DI BILANCIO PER MISSIONI, PROGRAMMI E MACROAGGREGATI
SPESE IN CONTO CAPITALE E SPESE PER INCREMENTO DI ATTIVITA' FINANZIARIE
IMPEGNI
Esercizio finanziario 2021

MISSIONI E PROGRAMMI / MACROAGGREGATI		Tributi in conto capitale a carico dell'ente	Investimenti fissi lordi e acquisto di terreni	Contributi agli investimenti	Altri trasferimenti in conto capitale	Altre spese in conto capitale	Totale SPESE IN CONTO CAPITALE	Acquisizioni di attività finanziarie	Concessione crediti di breve termine	Concessione crediti di medio-lungo termine	Altre spese per incremento di attività finanziarie	Totale SPESE PER INCREMENTO DI ATTIVITA' FINANZIARIE
		201	202	203	204	205	200	301	302	303	304	300
11	MISSIONE 11 - Soccorso civile											
1	Sistema di protezione civile	0,00	323.308,50	0,00	0,00	0,00	323.308,50	0,00	0,00	0,00	0,00	0,00
2	Interventi a seguito di calamità naturali	0,00	0,00	0,00	0,00	0,00	0,00	0,00	0,00	0,00	0,00	0,00
	TOTALE MISSIONE 11 - Soccorso civile	0,00	323.308,50	0,00	0,00	0,00	323.308,50	0,00	0,00	0,00	0,00	0,00
12	MISSIONE 12 - Diritti sociali, politiche sociali e famiglia											
1	Interventi per l'infanzia e i minori e per asili nido	0,00	0,00	0,00	0,00	0,00	0,00	0,00	0,00	0,00	0,00	0,00
2	Interventi per la disabilità	0,00	0,00	0,00	0,00	0,00	0,00	0,00	0,00	0,00	0,00	0,00
3	Interventi per gli anziani	0,00	0,00	0,00	0,00	0,00	0,00	0,00	0,00	0,00	0,00	0,00
4	Interventi per i soggetti a rischio di esclusione sociale	0,00	0,00	0,00	0,00	0,00	0,00	0,00	0,00	0,00	0,00	0,00
5	Interventi per le famiglie	0,00	0,00	0,00	0,00	0,00	0,00	0,00	0,00	0,00	0,00	0,00
6	Interventi per il diritto alla casa	0,00	0,00	0,00	0,00	0,00	0,00	0,00	0,00	0,00	0,00	0,00
7	Programmazione e governo della rete dei servizi sociosanitari e sociali	0,00	0,00	0,00	0,00	0,00	0,00	0,00	0,00	0,00	0,00	0,00
8	Cooperazione e associazionismo	0,00	0,00	0,00	0,00	0,00	0,00	0,00	0,00	0,00	0,00	0,00
9	Servizio necroscopico e cimiteriale	0,00	0,00	0,00	0,00	0,00	0,00	0,00	0,00	0,00	0,00	0,00
	TOTALE MISSIONE 12 - Diritti sociali, politiche sociali e famiglia	0,00	0,00	0,00	0,00	0,00	0,00	0,00	0,00	0,00	0,00	0,00
13	MISSIONE 13 - Tutela della salute											
7	Ulteriori spese in materia sanitaria	0,00	0,00	0,00	0,00	0,00	0,00	0,00	0,00	0,00	0,00	0,00
	TOTALE MISSIONE 13 - Tutela della salute	0,00	0,00	0,00	0,00	0,00	0,00	0,00	0,00	0,00	0,00	0,00
14	MISSIONE 14 - Sviluppo economico e competitività											
1	Industria, PMI e Artigianato	0,00	0,00	0,00	0,00	0,00	0,00	0,00	0,00	0,00	0,00	0,00
2	Commercio - reti distributive - tutela dei consumatori	0,00	0,00	0,00	0,00	0,00	0,00	0,00	0,00	0,00	0,00	0,00
3	Ricerca e innovazione	0,00	0,00	0,00	0,00	0,00	0,00	0,00	0,00	0,00	0,00	0,00
4	Reti e altri servizi di pubblica utilità	0,00	0,00	0,00	0,00	0,00	0,00	0,00	0,00	0,00	0,00	0,00
	TOTALE MISSIONE 14 - Sviluppo economico e competitività	0,00	0,00	0,00	0,00	0,00	0,00	0,00	0,00	0,00	0,00	0,00
15	MISSIONE 15 - Politiche per il lavoro e la formazione professionale											
1	Servizi per lo sviluppo del mercato del lavoro	0,00	0,00	0,00	0,00	0,00	0,00	0,00	0,00	0,00	0,00	0,00
2	Formazione professionale	0,00	0,00	0,00	0,00	0,00	0,00	0,00	0,00	0,00	0,00	0,00
3	Sostegno all'occupazione	0,00	0,00	0,00	0,00	0,00	0,00	0,00	0,00	0,00	0,00	0,00
	TOTALE MISSIONE 15 - Politiche per il lavoro e la formazione professionale	0,00	0,00	0,00	0,00	0,00	0,00	0,00	0,00	0,00	0,00	0,00
16	MISSIONE 16 - Agricoltura, politiche agroalimentari e pesca											

PROSPETTO DELLE SPESE DI BILANCIO PER MISSIONI, PROGRAMMI E MACROAGGREGATI
SPESE IN CONTO CAPITALE E SPESE PER INCREMENTO DI ATTIVITA' FINANZIARIE
IMPEGNI
Esercizio finanziario 2021

MISSIONI E PROGRAMMI / MACROAGGREGATI		Tributi in conto capitale a carico dell'ente	Investimenti fissi lordi e acquisto di terreni	Contributi agli investimenti	Altri trasferimenti in conto capitale	Altre spese in conto capitale	Totale SPESE IN CONTO CAPITALE	Acquisizioni di attività finanziarie	Concessione crediti di breve termine	Concessione crediti di medio-lungo termine	Altre spese per incremento di attività finanziarie	Totale SPESE PER INCREMENTO DI ATTIVITA' FINANZIARIE
		201	202	203	204	205	200	301	302	303	304	300
1	Sviluppo del settore agricolo e del sistema agroalimentare	0,00	0,00	0,00	0,00	0,00	0,00	0,00	0,00	0,00	0,00	0,00
2	Caccia e pesca	0,00	0,00	0,00	0,00	0,00	0,00	0,00	0,00	0,00	0,00	0,00
	TOTALE MISSIONE 16 - Agricoltura, politiche agroalimentari e pesca	0,00	0,00	0,00	0,00	0,00	0,00	0,00	0,00	0,00	0,00	0,00
17	MISSIONE 17 - Energia e diversificazione delle fonti energetiche											
1	Fonti energetiche	0,00	0,00	0,00	0,00	0,00	0,00	0,00	0,00	0,00	0,00	0,00
	TOTALE MISSIONE 17 - Energia e diversificazione delle fonti energetiche	0,00	0,00	0,00	0,00	0,00	0,00	0,00	0,00	0,00	0,00	0,00
18	MISSIONE 18 - Relazioni con le altre autonomie territoriali e locali											
1	Relazioni finanziarie con le altre autonomie territoriali	0,00	0,00	0,00	0,00	0,00	0,00	0,00	0,00	0,00	0,00	0,00
	TOTALE MISSIONE 18 - Relazioni con le altre autonomie territoriali e locali	0,00	0,00	0,00	0,00	0,00	0,00	0,00	0,00	0,00	0,00	0,00
19	MISSIONE 19 - Relazioni internazionali											
1	Relazioni internazionali e Cooperazione allo sviluppo	0,00	0,00	0,00	0,00	0,00	0,00	0,00	0,00	0,00	0,00	0,00
	TOTALE MISSIONE 19 - Relazioni internazionali	0,00	0,00	0,00	0,00	0,00	0,00	0,00	0,00	0,00	0,00	0,00
20	MISSIONE 20 - Fondi e accantonamenti											
1	Fondo di riserva	0,00	0,00	0,00	0,00	0,00	0,00	0,00	0,00	0,00	0,00	0,00
2	Fondo crediti di dubbia esigibilità	0,00	0,00	0,00	0,00	0,00	0,00	0,00	0,00	0,00	0,00	0,00
3	Altri fondi	0,00	0,00	0,00	0,00	0,00	0,00	0,00	0,00	0,00	0,00	0,00
	TOTALE MISSIONE 20 - Fondi e accantonamenti	0,00	0,00	0,00	0,00	0,00	0,00	0,00	0,00	0,00	0,00	0,00
	TOTALE MACROAGGREGATI	0,00	2.316.124,50	0,00	0,00	483.627,50	2.799.752,00	0,00	0,00	0,00	0,00	0,00

PROSPETTO DELLE SPESE DI BILANCIO PER MISSIONI, PROGRAMMI E MACROAGGREGATI
SPESE IN CONTO CAPITALE E SPESE PER INCREMENTO DI ATTIVITA' FINANZIARIE
PAGAMENTI IN C/COMPETENZA
Esercizio finanziario 2021

MISSIONI E PROGRAMMI / MACROAGGREGATI		Tributi in conto capitale a carico dell'ente	Investimenti fissi lordi e acquisto di terreni	Contributi agli investimenti	Altri trasferimenti in conto capitale	Altre spese in conto capitale	Totale SPESE IN CONTO CAPITALE	Acquisizioni di attività finanziarie	Concessione crediti di breve termine	Concessione crediti di medio-lungo termine	Altre spese per incremento di attività finanziarie	Totale SPESE PER INCREMENTO DI ATTIVITA' FINANZIARIE
		201	202	203	204	205	200	301	302	303	304	300
1	MISSIONE 1 - Servizi istituzionali, generali e di gestione											
1	Organi istituzionali	0,00	0,00	0,00	0,00	0,00	0,00	0,00	0,00	0,00	0,00	0,00
2	Segreteria generale	0,00	0,00	0,00	0,00	0,00	0,00	0,00	0,00	0,00	0,00	0,00
3	Gestione economica, finanziaria, programmazione, provveditorato	0,00	0,00	0,00	0,00	0,00	0,00	0,00	0,00	0,00	0,00	0,00
4	Gestione delle entrate tributarie e servizi fiscali	0,00	0,00	0,00	0,00	0,00	0,00	0,00	0,00	0,00	0,00	0,00
5	Gestione dei beni demaniali e patrimoniali	0,00	0,00	0,00	0,00	0,00	0,00	0,00	0,00	0,00	0,00	0,00
6	Ufficio tecnico	0,00	5.346,00	0,00	0,00	0,00	5.346,00	0,00	0,00	0,00	0,00	0,00
7	Elezioni e consultazioni popolari - Anagrafe e stato civile	0,00	0,00	0,00	0,00	0,00	0,00	0,00	0,00	0,00	0,00	0,00
8	Statistica e sistemi informativi	0,00	0,00	0,00	0,00	0,00	0,00	0,00	0,00	0,00	0,00	0,00
9	Assistenza tecnico-amministrativa agli enti locali	0,00	0,00	0,00	0,00	0,00	0,00	0,00	0,00	0,00	0,00	0,00
10	Risorse umane	0,00	0,00	0,00	0,00	0,00	0,00	0,00	0,00	0,00	0,00	0,00
11	Altri servizi generali	0,00	0,00	0,00	0,00	0,00	0,00	0,00	0,00	0,00	0,00	0,00
	TOTALE MISSIONE 1 - Servizi istituzionali, generali e di gestione	0,00	5.346,00	0,00	0,00	0,00	5.346,00	0,00	0,00	0,00	0,00	0,00
2	MISSIONE 2 - Giustizia											
1	Uffici giudiziari	0,00	0,00	0,00	0,00	0,00	0,00	0,00	0,00	0,00	0,00	0,00
2	Casa circondariale e altri servizi	0,00	0,00	0,00	0,00	0,00	0,00	0,00	0,00	0,00	0,00	0,00
	TOTALE MISSIONE 2 - Giustizia	0,00	0,00	0,00	0,00	0,00	0,00	0,00	0,00	0,00	0,00	0,00
3	MISSIONE 3 - Ordine pubblico e sicurezza											
1	Polizia locale e amministrativa	0,00	0,00	0,00	0,00	0,00	0,00	0,00	0,00	0,00	0,00	0,00
2	Sistema integrato di sicurezza urbana	0,00	0,00	0,00	0,00	0,00	0,00	0,00	0,00	0,00	0,00	0,00
	TOTALE MISSIONE 3 - Ordine pubblico e sicurezza	0,00	0,00	0,00	0,00	0,00	0,00	0,00	0,00	0,00	0,00	0,00
4	MISSIONE 4 - Istruzione e diritto allo studio											
1	Istruzione prescolastica	0,00	0,00	0,00	0,00	0,00	0,00	0,00	0,00	0,00	0,00	0,00
2	Altri ordini di istruzione	0,00	0,00	0,00	0,00	0,00	0,00	0,00	0,00	0,00	0,00	0,00
4	Istruzione universitaria	0,00	0,00	0,00	0,00	0,00	0,00	0,00	0,00	0,00	0,00	0,00
5	Istruzione tecnica superiore	0,00	0,00	0,00	0,00	0,00	0,00	0,00	0,00	0,00	0,00	0,00
6	Servizi ausiliari all'istruzione	0,00	0,00	0,00	0,00	0,00	0,00	0,00	0,00	0,00	0,00	0,00
7	Diritto allo studio	0,00	0,00	0,00	0,00	0,00	0,00	0,00	0,00	0,00	0,00	0,00
	TOTALE MISSIONE 4 - Istruzione e diritto allo studio	0,00	0,00	0,00	0,00	0,00	0,00	0,00	0,00	0,00	0,00	0,00
5	MISSIONE 5 - Tutela e valorizzazione dei beni e attività culturali											
1	Valorizzazione dei beni di interesse storico	0,00	0,00	0,00	0,00	0,00	0,00	0,00	0,00	0,00	0,00	0,00
2	Attività culturali e interventi diversi nel settore culturale	0,00	0,00	0,00	0,00	0,00	0,00	0,00	0,00	0,00	0,00	0,00

PROSPETTO DELLE SPESE DI BILANCIO PER MISSIONI, PROGRAMMI E MACROAGGREGATI
SPESE IN CONTO CAPITALE E SPESE PER INCREMENTO DI ATTIVITA' FINANZIARIE
PAGAMENTI IN C/COMPETENZA
Esercizio finanziario 2021

MISSIONI E PROGRAMMI / MACROAGGREGATI		Tributi in conto capitale a carico dell'ente	Investimenti fissi lordi e acquisto di terreni	Contributi agli investimenti	Altri trasferimenti in conto capitale	Altre spese in conto capitale	Totale SPESE IN CONTO CAPITALE	Acquisizioni di attività finanziarie	Concessione crediti di breve termine	Concessione crediti di medio-lungo termine	Altre spese per incremento di attività finanziarie	Totale SPESE PER INCREMENTO DI ATTIVITA' FINANZIARIE
		201	202	203	204	205	200	301	302	303	304	300
	TOTALE MISSIONE 5 - Tutela e valorizzazione dei beni e attività culturali	0,00	0,00	0,00	0,00	0,00	0,00	0,00	0,00	0,00	0,00	0,00
6	MISSIONE 6 - Politiche giovanili, sport e tempo libero											
1	Sport e tempo libero	0,00	0,00	0,00	0,00	0,00	0,00	0,00	0,00	0,00	0,00	0,00
2	Giovani	0,00	0,00	0,00	0,00	0,00	0,00	0,00	0,00	0,00	0,00	0,00
	TOTALE MISSIONE 6 - Politiche giovanili, sport e tempo libero	0,00	0,00	0,00	0,00	0,00	0,00	0,00	0,00	0,00	0,00	0,00
7	MISSIONE 7 - Turismo											
1	Sviluppo e la valorizzazione del turismo	0,00	0,00	0,00	0,00	0,00	0,00	0,00	0,00	0,00	0,00	0,00
	TOTALE MISSIONE 7 - Turismo	0,00	0,00	0,00	0,00	0,00	0,00	0,00	0,00	0,00	0,00	0,00
8	MISSIONE 8 - Assetto del territorio ed edilizia abitativa											
1	Urbanistica e assetto del territorio	0,00	0,00	0,00	0,00	0,00	0,00	0,00	0,00	0,00	0,00	0,00
2	Edilizia residenziale pubblica e locale e piani di edilizia economico-popolare	0,00	0,00	0,00	0,00	0,00	0,00	0,00	0,00	0,00	0,00	0,00
	TOTALE MISSIONE 8 - Assetto del territorio ed edilizia abitativa	0,00	0,00	0,00	0,00	0,00	0,00	0,00	0,00	0,00	0,00	0,00
9	MISSIONE 9 - Sviluppo sostenibile e tutela del territorio e dell'ambiente											
1	Difesa del suolo	0,00	0,00	0,00	0,00	0,00	0,00	0,00	0,00	0,00	0,00	0,00
2	Tutela, valorizzazione e recupero ambientale	0,00	0,00	0,00	0,00	0,00	0,00	0,00	0,00	0,00	0,00	0,00
3	Rifiuti	0,00	0,00	0,00	0,00	0,00	0,00	0,00	0,00	0,00	0,00	0,00
4	Servizio idrico integrato	0,00	0,00	0,00	0,00	0,00	0,00	0,00	0,00	0,00	0,00	0,00
5	Aree protette, parchi naturali, protezione naturalistica e forestazione	0,00	0,00	0,00	0,00	0,00	0,00	0,00	0,00	0,00	0,00	0,00
6	Tutela e valorizzazione delle risorse idriche	0,00	0,00	0,00	0,00	0,00	0,00	0,00	0,00	0,00	0,00	0,00
7	Sviluppo sostenibile territorio montano piccoli Comuni	0,00	0,00	0,00	0,00	0,00	0,00	0,00	0,00	0,00	0,00	0,00
8	Qualità dell'aria e riduzione dell'inquinamento	0,00	0,00	0,00	0,00	0,00	0,00	0,00	0,00	0,00	0,00	0,00
	TOTALE MISSIONE 9 - Sviluppo sostenibile e tutela del territorio e dell'ambiente	0,00	0,00	0,00	0,00	0,00	0,00	0,00	0,00	0,00	0,00	0,00
10	MISSIONE 10 - Trasporti e diritto alla mobilità											
1	Trasporto ferroviario	0,00	0,00	0,00	0,00	0,00	0,00	0,00	0,00	0,00	0,00	0,00
2	Trasporto pubblico locale	0,00	0,00	0,00	0,00	0,00	0,00	0,00	0,00	0,00	0,00	0,00
3	Trasporto per vie d'acqua	0,00	0,00	0,00	0,00	0,00	0,00	0,00	0,00	0,00	0,00	0,00
4	Altre modalità di trasporto	0,00	0,00	0,00	0,00	0,00	0,00	0,00	0,00	0,00	0,00	0,00
5	Viabilità e infrastrutture stradali	0,00	0,00	0,00	0,00	0,00	0,00	0,00	0,00	0,00	0,00	0,00
	TOTALE MISSIONE 10 - Trasporti e diritto alla mobilità	0,00	0,00	0,00	0,00	0,00	0,00	0,00	0,00	0,00	0,00	0,00

PROSPETTO DELLE SPESE DI BILANCIO PER MISSIONI, PROGRAMMI E MACROAGGREGATI
SPESE IN CONTO CAPITALE E SPESE PER INCREMENTO DI ATTIVITA' FINANZIARIE
PAGAMENTI IN C/COMPETENZA
Esercizio finanziario 2021

MISSIONI E PROGRAMMI / MACROAGGREGATI		Tributi in conto capitale a carico dell'ente	Investimenti fissi lordi e acquisto di terreni	Contributi agli investimenti	Altri trasferimenti in conto capitale	Altre spese in conto capitale	Totale SPESE IN CONTO CAPITALE	Acquisizioni di attività finanziarie	Concessione crediti di breve termine	Concessione crediti di medio-lungo termine	Altre spese per incremento di attività finanziarie	Totale SPESE PER INCREMENTO DI ATTIVITA' FINANZIARIE
		201	202	203	204	205	200	301	302	303	304	300
11	MISSIONE 11 - Soccorso civile											
1	Sistema di protezione civile	0,00	142.024,66	0,00	0,00	0,00	142.024,66	0,00	0,00	0,00	0,00	0,00
2	Interventi a seguito di calamità naturali	0,00	0,00	0,00	0,00	0,00	0,00	0,00	0,00	0,00	0,00	0,00
	TOTALE MISSIONE 11 - Soccorso civile	0,00	142.024,66	0,00	0,00	0,00	142.024,66	0,00	0,00	0,00	0,00	0,00
12	MISSIONE 12 - Diritti sociali, politiche sociali e famiglia											
1	Interventi per l'infanzia e i minori e per asili nido	0,00	0,00	0,00	0,00	0,00	0,00	0,00	0,00	0,00	0,00	0,00
2	Interventi per la disabilità	0,00	0,00	0,00	0,00	0,00	0,00	0,00	0,00	0,00	0,00	0,00
3	Interventi per gli anziani	0,00	0,00	0,00	0,00	0,00	0,00	0,00	0,00	0,00	0,00	0,00
4	Interventi per i soggetti a rischio di esclusione sociale	0,00	0,00	0,00	0,00	0,00	0,00	0,00	0,00	0,00	0,00	0,00
5	Interventi per le famiglie	0,00	0,00	0,00	0,00	0,00	0,00	0,00	0,00	0,00	0,00	0,00
6	Interventi per il diritto alla casa	0,00	0,00	0,00	0,00	0,00	0,00	0,00	0,00	0,00	0,00	0,00
7	Programmazione e governo della rete dei servizi sociosanitari e sociali	0,00	0,00	0,00	0,00	0,00	0,00	0,00	0,00	0,00	0,00	0,00
8	Cooperazione e associazionismo	0,00	0,00	0,00	0,00	0,00	0,00	0,00	0,00	0,00	0,00	0,00
9	Servizio necroscopico e cimiteriale	0,00	0,00	0,00	0,00	0,00	0,00	0,00	0,00	0,00	0,00	0,00
	TOTALE MISSIONE 12 - Diritti sociali, politiche sociali e famiglia	0,00	0,00	0,00	0,00	0,00	0,00	0,00	0,00	0,00	0,00	0,00
13	MISSIONE 13 - Tutela della salute											
7	Ulteriori spese in materia sanitaria	0,00	0,00	0,00	0,00	0,00	0,00	0,00	0,00	0,00	0,00	0,00
	TOTALE MISSIONE 13 - Tutela della salute	0,00	0,00	0,00	0,00	0,00	0,00	0,00	0,00	0,00	0,00	0,00
14	MISSIONE 14 - Sviluppo economico e competitività											
1	Industria, PMI e Artigianato	0,00	0,00	0,00	0,00	0,00	0,00	0,00	0,00	0,00	0,00	0,00
2	Commercio - reti distributive - tutela dei consumatori	0,00	0,00	0,00	0,00	0,00	0,00	0,00	0,00	0,00	0,00	0,00
3	Ricerca e innovazione	0,00	0,00	0,00	0,00	0,00	0,00	0,00	0,00	0,00	0,00	0,00
4	Reti e altri servizi di pubblica utilità	0,00	0,00	0,00	0,00	0,00	0,00	0,00	0,00	0,00	0,00	0,00
	TOTALE MISSIONE 14 - Sviluppo economico e competitività	0,00	0,00	0,00	0,00	0,00	0,00	0,00	0,00	0,00	0,00	0,00
15	MISSIONE 15 - Politiche per il lavoro e la formazione professionale											
1	Servizi per lo sviluppo del mercato del lavoro	0,00	0,00	0,00	0,00	0,00	0,00	0,00	0,00	0,00	0,00	0,00
2	Formazione professionale	0,00	0,00	0,00	0,00	0,00	0,00	0,00	0,00	0,00	0,00	0,00
3	Sostegno all'occupazione	0,00	0,00	0,00	0,00	0,00	0,00	0,00	0,00	0,00	0,00	0,00
	TOTALE MISSIONE 15 - Politiche per il lavoro e la formazione professionale	0,00	0,00	0,00	0,00	0,00	0,00	0,00	0,00	0,00	0,00	0,00
16	MISSIONE 16 - Agricoltura, politiche agroalimentari e pesca											

PROSPETTO DELLE SPESE DI BILANCIO PER MISSIONI, PROGRAMMI E MACROAGGREGATI
SPESE IN CONTO CAPITALE E SPESE PER INCREMENTO DI ATTIVITA' FINANZIARIE
PAGAMENTI IN C/COMPETENZA
Esercizio finanziario 2021

MISSIONI E PROGRAMMI / MACROAGGREGATI		Tributi in conto capitale a carico dell'ente	Investimenti fissi lordi e acquisto di terreni	Contributi agli investimenti	Altri trasferimenti in conto capitale	Altre spese in conto capitale	Totale SPESE IN CONTO CAPITALE	Acquisizioni di attività finanziarie	Concessione crediti di breve termine	Concessione crediti di medio-lungo termine	Altre spese per incremento di attività finanziarie	Totale SPESE PER INCREMENTO DI ATTIVITA' FINANZIARIE
		201	202	203	204	205	200	301	302	303	304	300
1	Sviluppo del settore agricolo e del sistema agroalimentare	0,00	0,00	0,00	0,00	0,00	0,00	0,00	0,00	0,00	0,00	0,00
2	Caccia e pesca	0,00	0,00	0,00	0,00	0,00	0,00	0,00	0,00	0,00	0,00	0,00
	TOTALE MISSIONE 16 - Agricoltura, politiche agroalimentari e pesca	0,00	0,00	0,00	0,00	0,00	0,00	0,00	0,00	0,00	0,00	0,00
17	MISSIONE 17 - Energia e diversificazione delle fonti energetiche											
1	Fonti energetiche	0,00	0,00	0,00	0,00	0,00	0,00	0,00	0,00	0,00	0,00	0,00
	TOTALE MISSIONE 17 - Energia e diversificazione delle fonti energetiche	0,00	0,00	0,00	0,00	0,00	0,00	0,00	0,00	0,00	0,00	0,00
18	MISSIONE 18 - Relazioni con le altre autonomie territoriali e locali											
1	Relazioni finanziarie con le altre autonomie territoriali	0,00	0,00	0,00	0,00	0,00	0,00	0,00	0,00	0,00	0,00	0,00
	TOTALE MISSIONE 18 - Relazioni con le altre autonomie territoriali e locali	0,00	0,00	0,00	0,00	0,00	0,00	0,00	0,00	0,00	0,00	0,00
19	MISSIONE 19 - Relazioni internazionali											
1	Relazioni internazionali e Cooperazione allo sviluppo	0,00	0,00	0,00	0,00	0,00	0,00	0,00	0,00	0,00	0,00	0,00
	TOTALE MISSIONE 19 - Relazioni internazionali	0,00	0,00	0,00	0,00	0,00	0,00	0,00	0,00	0,00	0,00	0,00
20	MISSIONE 20 - Fondi e accantonamenti											
1	Fondo di riserva	0,00	0,00	0,00	0,00	0,00	0,00	0,00	0,00	0,00	0,00	0,00
2	Fondo crediti di dubbia esigibilità	0,00	0,00	0,00	0,00	0,00	0,00	0,00	0,00	0,00	0,00	0,00
3	Altri fondi	0,00	0,00	0,00	0,00	0,00	0,00	0,00	0,00	0,00	0,00	0,00
	TOTALE MISSIONE 20 - Fondi e accantonamenti	0,00	0,00	0,00	0,00	0,00	0,00	0,00	0,00	0,00	0,00	0,00
	TOTALE MACROAGGREGATI	0,00	147.370,66	0,00	0,00	0,00	147.370,66	0,00	0,00	0,00	0,00	0,00

PROSPETTO DELLE SPESE DI BILANCIO PER MISSIONI, PROGRAMMI E MACROAGGREGATI
SPESE IN CONTO CAPITALE E SPESE PER INCREMENTO DI ATTIVITA' FINANZIARIE
PAGAMENTI IN C/RESIDUI
Esercizio finanziario 2021

MISSIONI E PROGRAMMI / MACROAGGREGATI		Tributi in conto capitale a carico dell'ente	Investimenti fissi lordi e acquisto di terreni	Contributi agli investimenti	Altri trasferimenti in conto capitale	Altre spese in conto capitale	Totale SPESE IN CONTO CAPITALE	Acquisizioni di attività finanziarie	Concessione crediti di breve termine	Concessione crediti di medio-lungo termine	Altre spese per incremento di attività finanziarie	Totale SPESE PER INCREMENTO DI ATTIVITA' FINANZIARIE
		201	202	203	204	205	200	301	302	303	304	300
1	MISSIONE 1 - Servizi istituzionali, generali e di gestione											
1	Organi istituzionali	0,00	0,00	0,00	0,00	0,00	0,00	0,00	0,00	0,00	0,00	0,00
2	Segreteria generale	0,00	3.015,32	0,00	0,00	0,00	3.015,32	0,00	0,00	0,00	0,00	0,00
3	Gestione economica, finanziaria, programmazione, provveditorato	0,00	0,00	0,00	0,00	0,00	0,00	0,00	0,00	0,00	0,00	0,00
4	Gestione delle entrate tributarie e servizi fiscali	0,00	0,00	0,00	0,00	0,00	0,00	0,00	0,00	0,00	0,00	0,00
5	Gestione dei beni demaniali e patrimoniali	0,00	0,00	0,00	0,00	0,00	0,00	0,00	0,00	0,00	0,00	0,00
6	Ufficio tecnico	0,00	57.836,97	0,00	0,00	0,00	57.836,97	0,00	0,00	0,00	0,00	0,00
7	Elezioni e consultazioni popolari - Anagrafe e stato civile	0,00	0,00	0,00	0,00	0,00	0,00	0,00	0,00	0,00	0,00	0,00
8	Statistica e sistemi informativi	0,00	0,00	0,00	0,00	0,00	0,00	0,00	0,00	0,00	0,00	0,00
9	Assistenza tecnico-amministrativa agli enti locali	0,00	0,00	0,00	0,00	0,00	0,00	0,00	0,00	0,00	0,00	0,00
10	Risorse umane	0,00	0,00	0,00	0,00	0,00	0,00	0,00	0,00	0,00	0,00	0,00
11	Altri servizi generali	0,00	0,00	0,00	0,00	0,00	0,00	0,00	0,00	0,00	0,00	0,00
	TOTALE MISSIONE 1 - Servizi istituzionali, generali e di gestione	0,00	60.852,29	0,00	0,00	0,00	60.852,29	0,00	0,00	0,00	0,00	0,00
2	MISSIONE 2 - Giustizia											
1	Uffici giudiziari	0,00	0,00	0,00	0,00	0,00	0,00	0,00	0,00	0,00	0,00	0,00
2	Casa circondariale e altri servizi	0,00	0,00	0,00	0,00	0,00	0,00	0,00	0,00	0,00	0,00	0,00
	TOTALE MISSIONE 2 - Giustizia	0,00	0,00	0,00	0,00	0,00	0,00	0,00	0,00	0,00	0,00	0,00
3	MISSIONE 3 - Ordine pubblico e sicurezza											
1	Polizia locale e amministrativa	0,00	7.292,73	0,00	0,00	0,00	7.292,73	0,00	0,00	0,00	0,00	0,00
2	Sistema integrato di sicurezza urbana	0,00	0,00	0,00	0,00	0,00	0,00	0,00	0,00	0,00	0,00	0,00
	TOTALE MISSIONE 3 - Ordine pubblico e sicurezza	0,00	7.292,73	0,00	0,00	0,00	7.292,73	0,00	0,00	0,00	0,00	0,00
4	MISSIONE 4 - Istruzione e diritto allo studio											
1	Istruzione prescolastica	0,00	0,00	0,00	0,00	0,00	0,00	0,00	0,00	0,00	0,00	0,00
2	Altri ordini di istruzione	0,00	27.498,94	0,00	0,00	0,00	27.498,94	0,00	0,00	0,00	0,00	0,00
4	Istruzione universitaria	0,00	0,00	0,00	0,00	0,00	0,00	0,00	0,00	0,00	0,00	0,00
5	Istruzione tecnica superiore	0,00	0,00	0,00	0,00	0,00	0,00	0,00	0,00	0,00	0,00	0,00
6	Servizi ausiliari all'istruzione	0,00	0,00	0,00	0,00	0,00	0,00	0,00	0,00	0,00	0,00	0,00
7	Diritto allo studio	0,00	0,00	0,00	0,00	0,00	0,00	0,00	0,00	0,00	0,00	0,00
	TOTALE MISSIONE 4 - Istruzione e diritto allo studio	0,00	27.498,94	0,00	0,00	0,00	27.498,94	0,00	0,00	0,00	0,00	0,00
5	MISSIONE 5 - Tutela e valorizzazione dei beni e attività culturali											
1	Valorizzazione dei beni di interesse storico	0,00	0,00	0,00	0,00	0,00	0,00	0,00	0,00	0,00	0,00	0,00
2	Attività culturali e interventi diversi nel settore culturale	0,00	0,00	0,00	0,00	4.000,95	4.000,95	0,00	0,00	0,00	0,00	0,00

PROSPETTO DELLE SPESE DI BILANCIO PER MISSIONI, PROGRAMMI E MACROAGGREGATI
SPESE IN CONTO CAPITALE E SPESE PER INCREMENTO DI ATTIVITA' FINANZIARIE
PAGAMENTI IN C/RESIDUI
Esercizio finanziario 2021

MISSIONI E PROGRAMMI / MACROAGGREGATI		Tributi in conto capitale a carico dell'ente	Investimenti fissi lordi e acquisto di terreni	Contributi agli investimenti	Altri trasferimenti in conto capitale	Altre spese in conto capitale	Totale SPESE IN CONTO CAPITALE	Acquisizioni di attività finanziarie	Concessione crediti di breve termine	Concessione crediti di medio-lungo termine	Altre spese per incremento di attività finanziarie	Totale SPESE PER INCREMENTO DI ATTIVITA' FINANZIARIE
		201	202	203	204	205	200	301	302	303	304	300
	TOTALE MISSIONE 5 - Tutela e valorizzazione dei beni e attività culturali	0,00	0,00	0,00	0,00	4.000,95	4.000,95	0,00	0,00	0,00	0,00	0,00
6	MISSIONE 6 - Politiche giovanili, sport e tempo libero											
1	Sport e tempo libero	0,00	0,00	0,00	0,00	0,00	0,00	0,00	0,00	0,00	0,00	0,00
2	Giovani	0,00	0,00	0,00	0,00	0,00	0,00	0,00	0,00	0,00	0,00	0,00
	TOTALE MISSIONE 6 - Politiche giovanili, sport e tempo libero	0,00	0,00	0,00	0,00	0,00	0,00	0,00	0,00	0,00	0,00	0,00
7	MISSIONE 7 - Turismo											
1	Sviluppo e la valorizzazione del turismo	0,00	0,00	0,00	0,00	0,00	0,00	0,00	0,00	0,00	0,00	0,00
	TOTALE MISSIONE 7 - Turismo	0,00	0,00	0,00	0,00	0,00	0,00	0,00	0,00	0,00	0,00	0,00
8	MISSIONE 8 - Assetto del territorio ed edilizia abitativa											
1	Urbanistica e assetto del territorio	0,00	0,00	0,00	0,00	0,00	0,00	0,00	0,00	0,00	0,00	0,00
2	Edilizia residenziale pubblica e locale e piani di edilizia economico-popolare	0,00	0,00	0,00	0,00	0,00	0,00	0,00	0,00	0,00	0,00	0,00
	TOTALE MISSIONE 8 - Assetto del territorio ed edilizia abitativa	0,00	0,00	0,00	0,00	0,00	0,00	0,00	0,00	0,00	0,00	0,00
9	MISSIONE 9 - Sviluppo sostenibile e tutela del territorio e dell'ambiente											
1	Difesa del suolo	0,00	0,00	0,00	0,00	0,00	0,00	0,00	0,00	0,00	0,00	0,00
2	Tutela, valorizzazione e recupero ambientale	0,00	0,00	0,00	0,00	0,00	0,00	0,00	0,00	0,00	0,00	0,00
3	Rifiuti	0,00	0,00	0,00	0,00	0,00	0,00	0,00	0,00	0,00	0,00	0,00
4	Servizio idrico integrato	0,00	352.944,07	0,00	0,00	0,00	352.944,07	0,00	0,00	0,00	0,00	0,00
5	Aree protette, parchi naturali, protezione naturalistica e forestazione	0,00	400.543,85	0,00	0,00	0,00	400.543,85	0,00	0,00	0,00	0,00	0,00
6	Tutela e valorizzazione delle risorse idriche	0,00	0,00	0,00	0,00	0,00	0,00	0,00	0,00	0,00	0,00	0,00
7	Sviluppo sostenibile territorio montano piccoli Comuni	0,00	0,00	0,00	0,00	0,00	0,00	0,00	0,00	0,00	0,00	0,00
8	Qualità dell'aria e riduzione dell'inquinamento	0,00	0,00	0,00	0,00	0,00	0,00	0,00	0,00	0,00	0,00	0,00
	TOTALE MISSIONE 9 - Sviluppo sostenibile e tutela del territorio e dell'ambiente	0,00	753.487,92	0,00	0,00	0,00	753.487,92	0,00	0,00	0,00	0,00	0,00
10	MISSIONE 10 - Trasporti e diritto alla mobilità											
1	Trasporto ferroviario	0,00	0,00	0,00	0,00	0,00	0,00	0,00	0,00	0,00	0,00	0,00
2	Trasporto pubblico locale	0,00	0,00	0,00	0,00	0,00	0,00	0,00	0,00	0,00	0,00	0,00
3	Trasporto per vie d'acqua	0,00	0,00	0,00	0,00	0,00	0,00	0,00	0,00	0,00	0,00	0,00
4	Altre modalità di trasporto	0,00	0,00	0,00	0,00	0,00	0,00	0,00	0,00	0,00	0,00	0,00
5	Viabilità e infrastrutture stradali	0,00	1.316.159,24	0,00	0,00	0,00	1.316.159,24	0,00	0,00	0,00	0,00	0,00
	TOTALE MISSIONE 10 - Trasporti e diritto alla mobilità	0,00	1.316.159,24	0,00	0,00	0,00	1.316.159,24	0,00	0,00	0,00	0,00	0,00

PROSPETTO DELLE SPESE DI BILANCIO PER MISSIONI, PROGRAMMI E MACROAGGREGATI
SPESE IN CONTO CAPITALE E SPESE PER INCREMENTO DI ATTIVITA' FINANZIARIE
PAGAMENTI IN C/RESIDUI
Esercizio finanziario 2021

MISSIONI E PROGRAMMI / MACROAGGREGATI		Tributi in conto capitale a carico dell'ente	Investimenti fissi lordi e acquisto di terreni	Contributi agli investimenti	Altri trasferimenti in conto capitale	Altre spese in conto capitale	Totale SPESE IN CONTO CAPITALE	Acquisizioni di attività finanziarie	Concessione crediti di breve termine	Concessione crediti di medio-lungo termine	Altre spese per incremento di attività finanziarie	Totale SPESE PER INCREMENTO DI ATTIVITA' FINANZIARIE
		201	202	203	204	205	200	301	302	303	304	300
11	MISSIONE 11 - Soccorso civile											
1	Sistema di protezione civile	0,00	29.992,08	0,00	0,00	0,00	29.992,08	0,00	0,00	0,00	0,00	0,00
2	Interventi a seguito di calamità naturali	0,00	0,00	0,00	0,00	0,00	0,00	0,00	0,00	0,00	0,00	0,00
	TOTALE MISSIONE 11 - Soccorso civile	0,00	29.992,08	0,00	0,00	0,00	29.992,08	0,00	0,00	0,00	0,00	0,00
12	MISSIONE 12 - Diritti sociali, politiche sociali e famiglia											
1	Interventi per l'infanzia e i minori e per asili nido	0,00	0,00	79.224,62	0,00	0,00	79.224,62	0,00	0,00	0,00	0,00	0,00
2	Interventi per la disabilità	0,00	0,00	0,00	0,00	0,00	0,00	0,00	0,00	0,00	0,00	0,00
3	Interventi per gli anziani	0,00	0,00	0,00	0,00	0,00	0,00	0,00	0,00	0,00	0,00	0,00
4	Interventi per i soggetti a rischio di esclusione sociale	0,00	0,00	0,00	0,00	0,00	0,00	0,00	0,00	0,00	0,00	0,00
5	Interventi per le famiglie	0,00	0,00	0,00	2.069,12	0,00	2.069,12	0,00	0,00	0,00	0,00	0,00
6	Interventi per il diritto alla casa	0,00	0,00	0,00	0,00	0,00	0,00	0,00	0,00	0,00	0,00	0,00
7	Programmazione e governo della rete dei servizi sociosanitari e sociali	0,00	0,00	0,00	0,00	0,00	0,00	0,00	0,00	0,00	0,00	0,00
8	Cooperazione e associazionismo	0,00	0,00	0,00	0,00	0,00	0,00	0,00	0,00	0,00	0,00	0,00
9	Servizio necroscopico e cimiteriale	0,00	51.130,00	0,00	0,00	0,00	51.130,00	0,00	0,00	0,00	0,00	0,00
	TOTALE MISSIONE 12 - Diritti sociali, politiche sociali e famiglia	0,00	51.130,00	79.224,62	2.069,12	0,00	132.423,74	0,00	0,00	0,00	0,00	0,00
13	MISSIONE 13 - Tutela della salute											
7	Ulteriori spese in materia sanitaria	0,00	0,00	0,00	0,00	0,00	0,00	0,00	0,00	0,00	0,00	0,00
	TOTALE MISSIONE 13 - Tutela della salute	0,00	0,00	0,00	0,00	0,00	0,00	0,00	0,00	0,00	0,00	0,00
14	MISSIONE 14 - Sviluppo economico e competitività											
1	Industria, PMI e Artigianato	0,00	0,00	0,00	0,00	0,00	0,00	0,00	0,00	0,00	0,00	0,00
2	Commercio - reti distributive - tutela dei consumatori	0,00	0,00	0,00	0,00	0,00	0,00	0,00	0,00	0,00	0,00	0,00
3	Ricerca e innovazione	0,00	0,00	0,00	0,00	0,00	0,00	0,00	0,00	0,00	0,00	0,00
4	Reti e altri servizi di pubblica utilità	0,00	0,00	0,00	0,00	0,00	0,00	0,00	0,00	0,00	0,00	0,00
	TOTALE MISSIONE 14 - Sviluppo economico e competitività	0,00	0,00	0,00	0,00	0,00	0,00	0,00	0,00	0,00	0,00	0,00
15	MISSIONE 15 - Politiche per il lavoro e la formazione professionale											
1	Servizi per lo sviluppo del mercato del lavoro	0,00	0,00	0,00	0,00	0,00	0,00	0,00	0,00	0,00	0,00	0,00
2	Formazione professionale	0,00	0,00	0,00	0,00	0,00	0,00	0,00	0,00	0,00	0,00	0,00
3	Sostegno all'occupazione	0,00	0,00	0,00	0,00	0,00	0,00	0,00	0,00	0,00	0,00	0,00
	TOTALE MISSIONE 15 - Politiche per il lavoro e la formazione professionale	0,00	0,00	0,00	0,00	0,00	0,00	0,00	0,00	0,00	0,00	0,00
16	MISSIONE 16 - Agricoltura, politiche agroalimentari e pesca											

PROSPETTO DELLE SPESE DI BILANCIO PER MISSIONI, PROGRAMMI E MACROAGGREGATI
SPESE IN CONTO CAPITALE E SPESE PER INCREMENTO DI ATTIVITA' FINANZIARIE
PAGAMENTI IN C/RESIDUI
Esercizio finanziario 2021

MISSIONI E PROGRAMMI / MACROAGGREGATI		Tributi in conto capitale a carico dell'ente	Investimenti fissi lordi e acquisto di terreni	Contributi agli investimenti	Altri trasferimenti in conto capitale	Altre spese in conto capitale	Totale SPESE IN CONTO CAPITALE	Acquisizioni di attività finanziarie	Concessione crediti di breve termine	Concessione crediti di medio-lungo termine	Altre spese per incremento di attività finanziarie	Totale SPESE PER INCREMENTO DI ATTIVITA' FINANZIARIE
		201	202	203	204	205	200	301	302	303	304	300
1	Sviluppo del settore agricolo e del sistema agroalimentare	0,00	0,00	0,00	0,00	0,00	0,00	0,00	0,00	0,00	0,00	0,00
2	Caccia e pesca	0,00	0,00	0,00	0,00	0,00	0,00	0,00	0,00	0,00	0,00	0,00
	TOTALE MISSIONE 16 - Agricoltura, politiche agroalimentari e pesca	0,00	0,00	0,00	0,00	0,00	0,00	0,00	0,00	0,00	0,00	0,00
17	MISSIONE 17 - Energia e diversificazione delle fonti energetiche											
1	Fonti energetiche	0,00	0,00	0,00	0,00	0,00	0,00	0,00	0,00	0,00	0,00	0,00
	TOTALE MISSIONE 17 - Energia e diversificazione delle fonti energetiche	0,00	0,00	0,00	0,00	0,00	0,00	0,00	0,00	0,00	0,00	0,00
18	MISSIONE 18 - Relazioni con le altre autonomie territoriali e locali											
1	Relazioni finanziarie con le altre autonomie territoriali	0,00	0,00	0,00	0,00	0,00	0,00	0,00	0,00	0,00	0,00	0,00
	TOTALE MISSIONE 18 - Relazioni con le altre autonomie territoriali e locali	0,00	0,00	0,00	0,00	0,00	0,00	0,00	0,00	0,00	0,00	0,00
19	MISSIONE 19 - Relazioni internazionali											
1	Relazioni internazionali e Cooperazione allo sviluppo	0,00	0,00	0,00	0,00	0,00	0,00	0,00	0,00	0,00	0,00	0,00
	TOTALE MISSIONE 19 - Relazioni internazionali	0,00	0,00	0,00	0,00	0,00	0,00	0,00	0,00	0,00	0,00	0,00
20	MISSIONE 20 - Fondi e accantonamenti											
1	Fondo di riserva	0,00	0,00	0,00	0,00	0,00	0,00	0,00	0,00	0,00	0,00	0,00
2	Fondo crediti di dubbia esigibilità	0,00	0,00	0,00	0,00	0,00	0,00	0,00	0,00	0,00	0,00	0,00
3	Altri fondi	0,00	0,00	0,00	0,00	0,00	0,00	0,00	0,00	0,00	0,00	0,00
	TOTALE MISSIONE 20 - Fondi e accantonamenti	0,00	0,00	0,00	0,00	0,00	0,00	0,00	0,00	0,00	0,00	0,00
	TOTALE MACROAGGREGATI	0,00	2.246.413,20	79.224,62	2.069,12	4.000,95	2.331.707,89	0,00	0,00	0,00	0,00	0,00

PROSPETTO DELLE SPESE DI BILANCIO PER MISSIONI, PROGRAMMI E MACROAGGREGATI
SPESE PER RIMBORSO DI PRESTITI - IMPEGNI
Esercizio finanziario 2021

MISSIONI E PROGRAMMI / MACROAGGREGATI		Rimborso di titoli obbligazionari	Rimborso prestiti a breve termine	Rimborso mutui e altri finanziamenti a medio lungo termine	Rimborso di altre forme di indebitamento	Fondi per rimborso prestiti	Totale
		401	402	403	404	405	400
	TOTALE MISSIONE 15 - Politiche per il lavoro e la formazione professionale	0,00	0,00	0,00	0,00	0,00	0,00
16	MISSIONE 16 - Agricoltura, politiche agroalimentari e pesca						
1	Sviluppo del settore agricolo e del sistema agroalimentare	0,00	0,00	0,00	0,00	0,00	0,00
2	Caccia e pesca	0,00	0,00	0,00	0,00	0,00	0,00
	TOTALE MISSIONE 16 - Agricoltura, politiche agroalimentari e pesca	0,00	0,00	0,00	0,00	0,00	0,00
17	MISSIONE 17 - Energia e diversificazione delle fonti energetiche						
1	Fonti energetiche	0,00	0,00	0,00	0,00	0,00	0,00
	TOTALE MISSIONE 17 - Energia e diversificazione delle fonti energetiche	0,00	0,00	0,00	0,00	0,00	0,00
18	MISSIONE 18 - Relazioni con le altre autonomie territoriali e locali						
1	Relazioni finanziarie con le altre autonomie territoriali	0,00	0,00	0,00	0,00	0,00	0,00
	TOTALE MISSIONE 18 - Relazioni con le altre autonomie territoriali e locali	0,00	0,00	0,00	0,00	0,00	0,00
19	MISSIONE 19 - Relazioni internazionali						
1	Relazioni internazionali e Cooperazione allo sviluppo	0,00	0,00	0,00	0,00	0,00	0,00
	TOTALE MISSIONE 19 - Relazioni internazionali	0,00	0,00	0,00	0,00	0,00	0,00
20	MISSIONE 20 - Fondi e accantonamenti						
3	Altri fondi	0,00	0,00	0,00	0,00	0,00	0,00
	TOTALE MISSIONE 20 - Fondi e accantonamenti	0,00	0,00	0,00	0,00	0,00	0,00
50	MISSIONE 50 - Debito pubblico						
2	Quota capitale ammortamento mutui e prestiti obbligazionari	0,00	289.445,13	191.160,75	0,00	0,00	480.605,88
	TOTALE MISSIONE 50 - Debito pubblico	0,00	289.445,13	191.160,75	0,00	0,00	480.605,88
TOTALE MACROAGGREGATI		0,00	289.445,13	191.160,75	0,00	0,00	480.605,88

(1) Gli stanziamenti di spesa riguardanti il macroaggregato "Fondi per rimborso prestiti" non possono essere impegnati e pagati.

PROSPETTO DELLE SPESE DI BILANCIO PER MISSIONI, PROGRAMMI E MACROAGGREGATI
SPESE PER SERVIZI PER CONTO TERZI E PARTITE DI GIRO - IMPEGNI
Esercizio finanziario 2021

MISSIONI E PROGRAMMI / MACROAGGREGATI		Uscite per partite di giro	Uscite per conto terzi	Totale
		701	702	700
99 1	<i>MISSIONE 99 - Servizi per conto terzi</i> Servizi per conto terzi e Partite di giro	25.487.570,54	57.629,44	25.545.199,98
	TOTALE MISSIONE 99 - Servizi per conto terzi	25.487.570,54	57.629,44	25.545.199,98
TOTALE MACROAGGREGATI		25.487.570,54	57.629,44	25.545.199,98

RIEPILOGO SPESE PER TITOLI E MACROAGGREGATI

TITOLI E MACROAGGREGATI DI SPESA		Anno 2021	
		Totale	di cui non ricorrenti
	TITOLO 1 - Spese correnti		
101	Redditi da lavoro dipendente	1.048.978,93	0,00
102	Imposte e tasse a carico dell'ente	74.062,63	0,00
103	Acquisto di beni e servizi	7.209.139,70	0,00
104	Trasferimenti correnti	1.629.882,39	0,00
105	Trasferimenti di tributi (solo per Regioni)	0,00	0,00
106	Fondi perequativi (solo per Regioni)	0,00	0,00
107	Interessi passivi	277.091,46	7.280,07
108	Altre spese per redditi da capitale	0,00	0,00
109	Rimborsi e poste correttive delle entrate	5.224,05	0,00
110	Altre spese correnti	554.433,25	0,00
100	Totale TITOLO 1	10.798.812,41	7.280,07
	TITOLO 2 - Spese in conto capitale		
201	Tributi in conto capitale a carico dell'ente	0,00	0,00
202	Investimenti fissi lordi e acquisto di terreni	2.316.124,50	48.214,40
203	Contributi agli investimenti	0,00	0,00
204	Altri trasferimenti in conto capitale	0,00	0,00
205	Altre spese in conto capitale	483.627,50	92.615,59
200	Totale TITOLO 2	2.799.752,00	140.829,99
	TITOLO 3 - Spese per incremento attività finanziarie		
301	Acquisizioni di attività finanziarie	0,00	0,00
302	Concessione crediti di breve termine	0,00	0,00
303	Concessione crediti di medio-lungo termine	0,00	0,00
304	Altre spese per incremento di attività finanziarie	0,00	0,00
300	Totale TITOLO 3	0,00	0,00
	TITOLO 4 - Rimborso Prestiti		
401	Rimborso di titoli obbligazionari	0,00	0,00
402	Rimborso prestiti a breve termine	289.445,13	0,00
403	Rimborso mutui e altri finanziamenti a medio lungo termine	191.160,75	15.070,48
404	Rimborso di altre forme di indebitamento	0,00	0,00
405	Fondi per rimborso prestiti	0,00	0,00

RIEPILOGO SPESE PER TITOLI E MACROAGGREGATI

TITOLI E MACROAGGREGATI DI SPESA		Anno 2021	
		Totale	di cui non ricorrenti
400	Totale TITOLO 4	480.605,88	15.070,48
	TITOLO 5 - Chiusura Anticipazioni ricevute da istituto tesoriere/cassiere		
501	Chiusura Anticipazioni ricevute da istituto tesoriere/cassiere	0,00	0,00
500	Totale TITOLO 5	0,00	0,00
	TITOLO 7 - Uscite per conto terzi e partite di giro		
701	Uscite per partite di giro	25.487.570,54	0,00
702	Uscite per conto terzi	57.629,44	0,00
700	Totale TITOLO 7	25.545.199,98	0,00
TOTALE SPESE		39.624.370,27	163.180,54

ACCERTAMENTI ASSUNTI NELL'ESERCIZIO 2021 E NEGLI ESERCIZI PRECEDENTI IMPUTATI ALL'ANNO SUCCESSIVO CUI SI RIFERISCE IL RENDICONTO E SEGUENTI

TITOLO E TIPOLOGIA DI ENTRATA		Anno successivo a quello cui si riferisce il rendiconto		Secondo anno successivo a quello cui si riferisce il rendiconto		Anni successivi
		Previsioni di competenza del bilancio pluriennale	Accertamenti	Previsioni di competenza del bilancio pluriennale	Accertamenti	Accertamenti
	TITOLO 1 - Entrate correnti di natura tributaria, contributiva e perequativa					
10101	Tipologia 101 - Imposte, tasse e proventi assimilati	4.553.278,06	0,00	4.553.278,06	0,00	0,00
10102	Tipologia 102 - Tributi destinati al finanziamento della sanità	0,00	0,00	0,00	0,00	0,00
10103	Tipologia 103 - Tributi devoluti e regolati alle autonomie speciali	0,00	0,00	0,00	0,00	0,00
10104	Tipologia 104 - Compartecipazioni di tributi	0,00	0,00	0,00	0,00	0,00
10301	Tipologia 301 - Fondi perequativi da Amministrazioni Centrali	0,00	0,00	0,00	0,00	0,00
10302	Tipologia 302 - Fondi perequativi dalla Regione o Provincia autonoma	0,00	0,00	0,00	0,00	0,00
10000	Totale TITOLO 1	4.553.278,06	0,00	4.553.278,06	0,00	0,00
	TITOLO 2 - Trasferimenti correnti					
20101	Tipologia 101 - Trasferimenti correnti da Amministrazioni pubbliche	5.033.985,79	0,00	4.899.228,31	0,00	0,00
20102	Tipologia 102 - Trasferimenti correnti da Famiglie	0,00	0,00	0,00	0,00	0,00
20103	Tipologia 103 - Trasferimenti correnti da Imprese	0,00	0,00	0,00	0,00	0,00
20104	Tipologia 104 - Trasferimenti correnti da Istituzioni Sociali Private	0,00	0,00	0,00	0,00	0,00
20105	Tipologia 105 - Trasferimenti correnti dall'Unione Europea e dal Resto del Mondo	50.320,00	0,00	40.320,00	0,00	0,00
20000	Totale TITOLO 2	5.084.305,79	0,00	4.939.548,31	0,00	0,00
	TITOLO 3 - Entrate extratributarie					
30100	Tipologia 100 - Vendita di beni e servizi e proventi derivanti dalla gestione dei beni	2.308.761,42	0,00	2.308.761,42	0,00	0,00
30200	Tipologia 200 - Proventi derivanti dall'attività di controllo e repressione delle irregolarità e degli illeciti	82.000,00	0,00	82.000,00	0,00	0,00
30300	Tipologia 300 - Interessi attivi	6.000,00	0,00	6.000,00	0,00	0,00
30400	Tipologia 400 - Altre entrate da redditi da capitale	0,00	0,00	0,00	0,00	0,00
30500	Tipologia 500 - Rimborsi e altre entrate correnti	179.000,00	0,00	179.000,00	0,00	0,00
30000	Totale TITOLO 3	2.575.761,42	0,00	2.575.761,42	0,00	0,00
	TITOLO 4 - Entrate in conto capitale					
40100	Tipologia 100 - Tributi in conto capitale	0,00	0,00	0,00	0,00	0,00
40200	Tipologia 200 - Contributi agli investimenti	12.241.269,80	3.142.000,00	8.686.072,81	4.864.647,01	0,00
40300	Tipologia 300 - Altri trasferimenti in conto capitale	460.000,00	0,00	460.000,00	0,00	0,00
40400	Tipologia 400 - Entrate da alienazione di beni materiali e immateriali	100.000,00	0,00	100.000,00	0,00	0,00
40500	Tipologia 500 - Altre entrate in conto capitale	200.000,00	0,00	200.000,00	0,00	0,00
40000	Totale TITOLO 4	13.001.269,80	3.142.000,00	9.446.072,81	4.864.647,01	0,00
	TITOLO 5 - Entrate da riduzione di attività finanziarie					
50100	Tipologia 100 - Alienazione di attività finanziarie	0,00	0,00	0,00	0,00	0,00
50200	Tipologia 200 - Riscossione crediti di breve termine	0,00	0,00	0,00	0,00	0,00
50300	Tipologia 300 - Riscossione crediti di medio-lungo termine	0,00	0,00	0,00	0,00	0,00
50400	Tipologia 400 - Altre entrate per riduzione di attività finanziarie	0,00	0,00	0,00	0,00	0,00
50000	Totale TITOLO 5	0,00	0,00	0,00	0,00	0,00
	TITOLO 6 - Accensione Prestiti					

ACCERTAMENTI ASSUNTI NELL'ESERCIZIO 2021 E NEGLI ESERCIZI PRECEDENTI IMPUTATI ALL'ANNO SUCCESSIVO CUI SI RIFERISCE IL RENDICONTO E SEGUENTI

TITOLO E TIPOLOGIA DI ENTRATA		Anno successivo a quello cui si riferisce il rendiconto		Secondo anno successivo a quello cui si riferisce il rendiconto		Anni successivi
		Previsioni di competenza del bilancio pluriennale	Accertamenti	Previsioni di competenza del bilancio pluriennale	Accertamenti	Accertamenti
60100	Tipologia 100 - Emissione di titoli obbligazionari	0,00	0,00	0,00	0,00	0,00
60200	Tipologia 200 - Accensione prestiti a breve termine	0,00	0,00	0,00	0,00	0,00
60300	Tipologia 300 - Accensione mutui e altri finanziamenti a medio lungo termine	0,00	0,00	0,00	0,00	0,00
60400	Tipologia 400 - Altre forme di indebitamento	0,00	0,00	0,00	0,00	0,00
60000	Totale TITOLO 6	0,00	0,00	0,00	0,00	0,00
	TITOLO 9 - Entrate per conto terzi e partite di giro					
90100	Tipologia 100 - Entrate per partite di giro	20.280.000,00	0,00	20.280.000,00	0,00	0,00
90200	Tipologia 200 - Entrate per conto terzi	2.060.000,00	0,00	2.060.000,00	0,00	0,00
90000	Totale TITOLO 9	22.340.000,00	0,00	22.340.000,00	0,00	0,00
TOTALE ACCERTAMENTI		47.554.615,07	3.142.000,00	43.854.660,60	4.864.647,01	0,00

IMPEGNI ASSUNTI NELL'ESERCIZIO 2021 E NEGLI ESERCIZI PRECEDENTI IMPUTATI ALL'ANNO SUCCESSIVO CUI SI RIFERISCE IL RENDICONTO E SEGUENTI

TITOLO E MACROAGGREGATI DI SPESA		Anno successivo a quello cui si riferisce il rendiconto		Secondo anno successivo a quello cui si riferisce il rendiconto		Anni successivi
		Previsioni di competenza del bilancio pluriennale	Impegni	Previsioni di competenza del bilancio pluriennale	Impegni	Impegni
	TITOLO 1 - Spese correnti					
101	Redditi da lavoro dipendente	1.309.500,47	0,00	1.299.650,47	0,00	0,00
102	Imposte e tasse a carico dell'ente	100.992,05	0,00	100.992,05	0,00	0,00
103	Acquisto di beni e servizi	7.017.171,59	182.280,15	6.903.039,99	79.073,01	0,00
104	Trasferimenti correnti	825.003,10	0,00	821.093,10	0,00	0,00
107	Interessi passivi	274.714,96	0,00	273.745,29	0,00	0,00
109	Rimborsi e poste correttive delle entrate	7.000,00	0,00	7.000,00	0,00	0,00
110	Altre spese correnti	2.003.219,65	0,00	1.982.449,03	0,00	0,00
100	Totale TITOLO 1	11.537.601,82	182.280,15	11.387.969,93	79.073,01	0,00
	TITOLO 2 - Spese in conto capitale					
202	Investimenti fissi lordi e acquisto di terreni	8.762.340,00	3.075.780,00	4.516.037,70	2.719.037,70	0,00
203	Contributi agli investimenti	0,00	0,00	0,00	0,00	0,00
204	Altri trasferimenti in conto capitale	0,00	0,00	0,00	0,00	0,00
205	Altre spese in conto capitale	4.690.009,21	742.000,00	5.183.334,52	2.568.998,99	0,00
200	Totale TITOLO 2	13.452.349,21	3.817.780,00	9.699.372,22	5.288.036,69	0,00
	TITOLO 3 - Spese per incremento attività finanziarie					
301	Acquisizioni di attività finanziarie	0,00	0,00	0,00	0,00	0,00
300	Totale TITOLO 3	0,00	0,00	0,00	0,00	0,00
	TITOLO 4 - Rimborso Prestiti					
402	Rimborso prestiti a breve termine	369.257,22	0,00	370.961,55	0,00	0,00
403	Rimborso mutui e altri finanziamenti a medio lungo termine	191.190,27	0,00	191.190,27	0,00	0,00
405	Fondi per rimborso prestiti	0,00	0,00	0,00	0,00	0,00
400	Totale TITOLO 4	560.447,49	0,00	562.151,82	0,00	0,00
	TITOLO 5 - Chiusura Anticipazioni ricevute da istituto tesoriere/cassiere					
501	Chiusura Anticipazioni ricevute da istituto tesoriere/cassiere	2.531.828,40	0,00	2.531.828,40	0,00	0,00
500	Totale TITOLO 5	2.531.828,40	0,00	2.531.828,40	0,00	0,00
	TITOLO 7 - Uscite per conto terzi e partite di giro					
701	Uscite per partite di giro	20.280.000,00	0,00	20.280.000,00	0,00	0,00
702	Uscite per conto terzi	2.060.000,00	0,00	2.060.000,00	0,00	0,00
700	Totale TITOLO 7	22.340.000,00	0,00	22.340.000,00	0,00	0,00
TOTALE IMPEGNI		50.422.226,92	4.000.060,15	46.521.322,37	5.367.109,70	0,00

PROSPETTO DEI COSTI PER MISSIONE ANNO 2021

COMPONENTI NEGATIVI DELLA GESTIONE																
Missioni	Consumi materie prime		Prestazioni di Servizi Trasferimenti e contributi				Utilizzo beni di terzi	Personale	Ammortamenti e svalutazioni				Accantonamenti		Oneri diversi di gestione	Totale componenti negativi della gestione
	Acquisito di materie prime e/o beni di consumo	Variazioni nelle rimanenze di materie prime e/o beni di consumo (+/-)	Prestazioni di servizi	Trasferimenti correnti	Contributi agli investimenti ad altri soggetti	Contributi agli Amministrazioni pubbliche	Utilizzo beni di terzi	Personale	Ammortamenti immobilizzazioni immateriali	Ammortamenti immobilizzazioni materiali	Altre svalutazioni delle immobilizzazioni	Svalutazione dei crediti	Accantonamento per rischi	Altri accantonamenti	Oneri diversi di gestione	
Missione01 Servizi istituzionali, generali e di gestione	48.054,62		1.423.683,22	21.401,85				702.791,69	497.683,07	730.857,97					554.749,44	3.979.221,86
Missione02 Giustizia																
Missione03 Ordine pubblico e sicurezza	6.449,01		10.672,95					143.186,49								160.308,45
Missione04 Istruzione e diritto allo studio	864,94		1.000,00							409.495,10						411.360,04
Missione05 Tutela e valorizzazione dei beni e attività culturali																
Missione06 Politiche giovanili, sport e tempo libero			880,00							72.350,00						73.230,00
Missione07 Turismo			29.137,42													29.137,42
Missione08 Assetto del territorio ed edilizia abitativa	1.000,00		4.814,90					88.771,67		511,30						95.097,87
Missione09 Sviluppo sostenibile e tutela del territorio e dell'ambiente	672.831,13		3.774.608,95	123.383,10			400,00									4.571.223,18
Missione10 Trasporti e diritto alla mobilità	4.100,43		401.390,80	208.606,46				2.205,02		4.687,40						620.990,11
Missione11 Soccorso civile																
Missione12 Diritti sociali, politiche sociali e famiglia			769.696,90	627.345,34				35.189,14								1.432.231,38
Missione13 Tutela della salute																
Missione14 Sviluppo economico e competitività			400,00	27.984,00				76.834,92	14.727,98							119.946,90
Missione15 Politiche per il lavoro e la formazione professionale																
Missione16 Agricoltura, politiche agroalimentari e pesca																
Missione17 Energia e diversificazione delle fonti energetiche																
Missione18 Relazioni con le altre autonomie territoriali e locali																
Missione19 Relazioni internazionali	10.000,00		47.252,52	621.161,64												678.414,16
Missione20 Fondi e accantonamenti												2.215.615,63	700.000,00	2.760,99		2.918.376,62
Missione50 Debito pubblico																
Missione60 Anticipazioni finanziarie																
Missione99 Servizi per conto terzi																
TotaleCosti/Oneri	743.300,13		6.463.537,66	1.629.882,39			400,00	1.048.978,93	512.411,05	1.217.901,77		2.215.615,63	700.000,00	2.760,99	554.749,44	15.089.537,99

PROSPETTO DEI COSTI PER MISSIONE ANNO 2021

Missioni	ONERI FINANZIARI		RETTIFICHE DI VALORE ATTIVITA' FINANZIARIE		COMPONENTI ED ONERI STRAORDINARI				IMPOSTE		TOTALE COSTI PER MISSIONE	
	Oneri finanziari	Totale Oneri Finanziari	Svalutazioni	Totale rettifiche di valore attività finanziarie	Oneri straordinari				Imposte	Totale Imposte		
	Interessi e altri oneri finanziari		Svalutazioni		Sopravvenienze passive e insussistenze dell'attivo	Minusvalenze patrimoniali	Trattamento in conto capitale	Altri oneri straordinari	Totale Oneri straordinari			Imposte
Missione01 Servizi istituzionali, generali e di gestione					675.304,41			206.375,25	881.679,66	52.616,91	52.616,91	4.913.518,43
Missione02 Giustizia												
Missione03 Ordine pubblico e sicurezza										8.777,48	8.777,48	169.085,93
Missione04 Istruzione e diritto allo studio												411.360,04
Missione05 Tutela e valorizzazione dei beni e attività culturali							4.602,44	4.602,44	4.602,44			4.602,44
Missione06 Politiche giovanili, sport e tempo libero												73.230,00
Missione07 Turismo												29.137,42
Missione08 Assetto del territorio ed edilizia abitativa										4.753,01	4.753,01	99.850,88
Missione09 Sviluppo sostenibile e tutela del territorio e dell'ambiente												4.571.223,18
Missione10 Trasporti e diritto alla mobilità							272.649,81	272.649,81	272.649,81	208,75	208,75	893.848,67
Missione11 Soccorso civile												
Missione12 Diritti sociali, politiche sociali e famiglia										2.321,01	2.321,01	1.434.552,39
Missione13 Tutela della salute												
Missione14 Sviluppo economico e competitività										5.069,28	5.069,28	125.016,18
Missione15 Politiche per il lavoro e la formazione professionale												
Missione16 Agricoltura, politiche agroalimentari e pesca												
Missione17 Energia e diversificazione delle fonti energetiche												
Missione18 Relazioni con le altre autonomie territoriali e locali												
Missione19 Relazioni internazionali												678.414,16
Missione20 Fondi e accantonamenti												2.918.376,62
Missione50 Debito pubblico	277.091,46	277.091,46										277.091,46
Missione60 Anticipazioni finanziarie												
Missione99 Servizi per conto terzi												
TotaleCostiOneri	277.091,46	277.091,46			675.304,41		483.627,50	1.158.931,91	1.158.931,91	73.746,44	73.746,44	16.599.307,80

CONTO DEL BILANCIO - GESTIONE DELLE SPESE ANNO 2021
UTILIZZO DI CONTRIBUTI E TRASFERIMENTI DA PARTE DI ORGANISMI COMUNITARI E INTERNAZIONALI

MISSIONE, PROGRAMMA, TITOLO	DENOMINAZIONE	Residui passivi al 1/1/2021 (RS)		Pagamenti in c/residui (PR)		Riaccertamento residui (R)		Residui passivi da esercizi precedenti (EP=RS-PR+R)			
		Previsioni definitive di competenza (CP)		Pagamenti in c/competenza (PC)		Impegni (I)		Economie di competenza (ECP=CP-I-FPV)		Residui passivi da esercizio di competenza (EC=I-PC)	
		Previsioni definitive di cassa (CS)		Totale pagamenti (TP=PR+PC)		Fondo pluriennale vincolato (FPV)				Totale residui passivi da riportare (TR=EP+EC)	
MISSIONE 1	Servizi istituzionali, generali e di gestione										
1 - 1 Programma 1	Organi istituzionali										
Titolo 1	<i>Spese correnti</i>	RS	0,00	PR	0,00	R	0,00	EP	0,00		
		CP	0,00	PC	0,00	I	0,00	ECP	0,00	EC	0,00
		CS	0,00	TP	0,00	FPV	0,00			TR	0,00
Titolo 2	<i>Spese in conto capitale</i>	RS	0,00	PR	0,00	R	0,00	EP	0,00		
		CP	0,00	PC	0,00	I	0,00	ECP	0,00	EC	0,00
		CS	0,00	TP	0,00	FPV	0,00			TR	0,00
Titolo 3	<i>Spese per incremento attività finanziarie</i>	RS	0,00	PR	0,00	R	0,00	EP	0,00		
		CP	0,00	PC	0,00	I	0,00	ECP	0,00	EC	0,00
		CS	0,00	TP	0,00	FPV	0,00			TR	0,00
Titolo 4	<i>Rimborso Prestiti</i>	RS	0,00	PR	0,00	R	0,00	EP	0,00		
		CP	0,00	PC	0,00	I	0,00	ECP	0,00	EC	0,00
		CS	0,00	TP	0,00	FPV	0,00			TR	0,00
Totale programma 1	Organi istituzionali	RS	0,00	PR	0,00	R	0,00	EP	0,00		
		CP	0,00	PC	0,00	I	0,00	ECP	0,00	EC	0,00
		CS	0,00	TP	0,00	FPV	0,00			TR	0,00
1 - 2 Programma 2	Segreteria generale										
Titolo 1	<i>Spese correnti</i>	RS	0,00	PR	0,00	R	0,00	EP	0,00		
		CP	0,00	PC	0,00	I	0,00	ECP	0,00	EC	0,00
		CS	0,00	TP	0,00	FPV	0,00			TR	0,00
Titolo 2	<i>Spese in conto capitale</i>	RS	0,00	PR	0,00	R	0,00	EP	0,00		
		CP	0,00	PC	0,00	I	0,00	ECP	0,00	EC	0,00
		CS	0,00	TP	0,00	FPV	0,00			TR	0,00
Titolo 3	<i>Spese per incremento attività finanziarie</i>	RS	0,00	PR	0,00	R	0,00	EP	0,00		
		CP	0,00	PC	0,00	I	0,00	ECP	0,00	EC	0,00
		CS	0,00	TP	0,00	FPV	0,00			TR	0,00
Titolo 4	<i>Rimborso Prestiti</i>	RS	0,00	PR	0,00	R	0,00	EP	0,00		

CONTO DEL BILANCIO - GESTIONE DELLE SPESE ANNO 2021
UTILIZZO DI CONTRIBUTI E TRASFERIMENTI DA PARTE DI ORGANISMI COMUNITARI E INTERNAZIONALI

MISSIONE, PROGRAMMA, TITOLO	DENOMINAZIONE	Residui passivi al 1/1/2021 (RS)		Pagamenti in c/residui (PR)		Riaccertamento residui (R)		Residui passivi da esercizi precedenti (EP=RS-PR+R)			
		Previsioni definitive di competenza (CP)		Pagamenti in c/competenza (PC)		Impegni (I)		Economie di competenza (ECP=CP-I-FPV)		Residui passivi da esercizio di competenza (EC=I-PC)	
		Previsioni definitive di cassa (CS)		Totale pagamenti (TP=PR+PC)		Fondo pluriennale vincolato (FPV)				Totale residui passivi da riportare (TR=EP+EC)	
		CP	0,00	PC	0,00	I	0,00	ECP	0,00	EC	0,00
		CS	0,00	TP	0,00	FPV	0,00			TR	0,00
Totale programma	2 Segreteria generale	RS	0,00	PR	0,00	R	0,00			EP	0,00
		CP	0,00	PC	0,00	I	0,00	ECP	0,00	EC	0,00
		CS	0,00	TP	0,00	FPV	0,00			TR	0,00
1 - 3	Programma 3	Gestione economica, finanziaria, programmazione, provveditorato									
Titolo 1	<i>Spese correnti</i>	RS	0,00	PR	0,00	R	0,00			EP	0,00
		CP	0,00	PC	0,00	I	0,00	ECP	0,00	EC	0,00
		CS	0,00	TP	0,00	FPV	0,00			TR	0,00
Titolo 2	<i>Spese in conto capitale</i>	RS	0,00	PR	0,00	R	0,00			EP	0,00
		CP	0,00	PC	0,00	I	0,00	ECP	0,00	EC	0,00
		CS	0,00	TP	0,00	FPV	0,00			TR	0,00
Titolo 3	<i>Spese per incremento attività finanziarie</i>	RS	0,00	PR	0,00	R	0,00			EP	0,00
		CP	0,00	PC	0,00	I	0,00	ECP	0,00	EC	0,00
		CS	0,00	TP	0,00	FPV	0,00			TR	0,00
Titolo 4	<i>Rimborso Prestiti</i>	RS	0,00	PR	0,00	R	0,00			EP	0,00
		CP	0,00	PC	0,00	I	0,00	ECP	0,00	EC	0,00
		CS	0,00	TP	0,00	FPV	0,00			TR	0,00
Totale programma	3 Gestione economica, finanziaria, programmazione, provveditorato	RS	0,00	PR	0,00	R	0,00			EP	0,00
		CP	0,00	PC	0,00	I	0,00	ECP	0,00	EC	0,00
		CS	0,00	TP	0,00	FPV	0,00			TR	0,00
1 - 4	Programma 4	Gestione delle entrate tributarie e servizi fiscali									
Titolo 1	<i>Spese correnti</i>	RS	0,00	PR	0,00	R	0,00			EP	0,00
		CP	0,00	PC	0,00	I	0,00	ECP	0,00	EC	0,00
		CS	0,00	TP	0,00	FPV	0,00			TR	0,00
Titolo 2	<i>Spese in conto capitale</i>	RS	0,00	PR	0,00	R	0,00			EP	0,00
		CP	0,00	PC	0,00	I	0,00	ECP	0,00	EC	0,00
		CS	0,00	TP	0,00	FPV	0,00			TR	0,00

CONTO DEL BILANCIO - GESTIONE DELLE SPESE ANNO 2021
UTILIZZO DI CONTRIBUTI E TRASFERIMENTI DA PARTE DI ORGANISMI COMUNITARI E INTERNAZIONALI

MISSIONE, PROGRAMMA, TITOLO	DENOMINAZIONE	Residui passivi al 1/1/2021 (RS)		Pagamenti in c/residui (PR)		Riaccertamento residui (R)				Residui passivi da esercizi precedenti (EP=RS-PR+R)	
		Previsioni definitive di competenza (CP)		Pagamenti in c/competenza (PC)		Impegni (I)		Economie di competenza (ECP=CP-I-FPV)		Residui passivi da esercizio di competenza (EC=I-PC)	
		Previsioni definitive di cassa (CS)		Totale pagamenti (TP=PR+PC)		Fondo pluriennale vincolato (FPV)				Totale residui passivi da riportare (TR=EP+EC)	
Titolo 3	Spese per incremento attività finanziarie	RS	0,00	PR	0,00	R	0,00			EP	0,00
		CP	0,00	PC	0,00	I	0,00	ECP	0,00	EC	0,00
		CS	0,00	TP	0,00	FPV	0,00			TR	0,00
Titolo 4	Rimborso Prestiti	RS	0,00	PR	0,00	R	0,00			EP	0,00
		CP	0,00	PC	0,00	I	0,00	ECP	0,00	EC	0,00
		CS	0,00	TP	0,00	FPV	0,00			TR	0,00
Totale programma	4 Gestione delle entrate tributarie e servizi fiscali	RS	0,00	PR	0,00	R	0,00			EP	0,00
		CP	0,00	PC	0,00	I	0,00	ECP	0,00	EC	0,00
		CS	0,00	TP	0,00	FPV	0,00			TR	0,00
1 - 5	Programma 5 Gestione dei beni demaniali e patrimoniali										
Titolo 1	Spese correnti	RS	0,00	PR	0,00	R	0,00			EP	0,00
		CP	0,00	PC	0,00	I	0,00	ECP	0,00	EC	0,00
		CS	0,00	TP	0,00	FPV	0,00			TR	0,00
Titolo 2	Spese in conto capitale	RS	0,00	PR	0,00	R	0,00			EP	0,00
		CP	0,00	PC	0,00	I	0,00	ECP	0,00	EC	0,00
		CS	0,00	TP	0,00	FPV	0,00			TR	0,00
Titolo 3	Spese per incremento attività finanziarie	RS	0,00	PR	0,00	R	0,00			EP	0,00
		CP	0,00	PC	0,00	I	0,00	ECP	0,00	EC	0,00
		CS	0,00	TP	0,00	FPV	0,00			TR	0,00
Titolo 4	Rimborso Prestiti	RS	0,00	PR	0,00	R	0,00			EP	0,00
		CP	0,00	PC	0,00	I	0,00	ECP	0,00	EC	0,00
		CS	0,00	TP	0,00	FPV	0,00			TR	0,00
Totale programma	5 Gestione dei beni demaniali e patrimoniali	RS	0,00	PR	0,00	R	0,00			EP	0,00
		CP	0,00	PC	0,00	I	0,00	ECP	0,00	EC	0,00
		CS	0,00	TP	0,00	FPV	0,00			TR	0,00
1 - 6	Programma 6 Ufficio tecnico										
Titolo 1	Spese correnti	RS	0,00	PR	0,00	R	0,00			EP	0,00
		CP	0,00	PC	0,00	I	0,00	ECP	0,00	EC	0,00

CONTO DEL BILANCIO - GESTIONE DELLE SPESE ANNO 2021
UTILIZZO DI CONTRIBUTI E TRASFERIMENTI DA PARTE DI ORGANISMI COMUNITARI E INTERNAZIONALI

MISSIONE, PROGRAMMA, TITOLO	DENOMINAZIONE	Residui passivi al 1/1/2021 (RS)		Pagamenti in c/residui (PR)		Riaccertamento residui (R)		Residui passivi da esercizi precedenti (EP=RS-PR+R)			
		Previsioni definitive di competenza (CP)		Pagamenti in c/competenza (PC)		Impegni (I)		Economie di competenza (ECP=CP-I-FPV)		Residui passivi da esercizio di competenza (EC=I-PC)	
		Previsioni definitive di cassa (CS)		Totale pagamenti (TP=PR+PC)		Fondo pluriennale vincolato (FPV)				Totale residui passivi da riportare (TR=EP+EC)	
		CS	0,00	TP	0,00	FPV	0,00			TR	0,00
Titolo 2	Spese in conto capitale	RS	0,00	PR	0,00	R	0,00			EP	0,00
		CP	0,00	PC	0,00	I	0,00	ECP	0,00	EC	0,00
		CS	0,00	TP	0,00	FPV	0,00			TR	0,00
Titolo 3	Spese per incremento attività finanziarie	RS	0,00	PR	0,00	R	0,00			EP	0,00
		CP	0,00	PC	0,00	I	0,00	ECP	0,00	EC	0,00
		CS	0,00	TP	0,00	FPV	0,00			TR	0,00
Titolo 4	Rimborso Prestiti	RS	0,00	PR	0,00	R	0,00			EP	0,00
		CP	0,00	PC	0,00	I	0,00	ECP	0,00	EC	0,00
		CS	0,00	TP	0,00	FPV	0,00			TR	0,00
Totale programma 6 Ufficio tecnico		RS	0,00	PR	0,00	R	0,00			EP	0,00
		CP	0,00	PC	0,00	I	0,00	ECP	0,00	EC	0,00
		CS	0,00	TP	0,00	FPV	0,00			TR	0,00
1 - 7 Programma 7 Elezioni e consultazioni popolari - Anagrafe e stato civile											
Titolo 1	Spese correnti	RS	0,00	PR	0,00	R	0,00			EP	0,00
		CP	0,00	PC	0,00	I	0,00	ECP	0,00	EC	0,00
		CS	0,00	TP	0,00	FPV	0,00			TR	0,00
Titolo 2	Spese in conto capitale	RS	0,00	PR	0,00	R	0,00			EP	0,00
		CP	0,00	PC	0,00	I	0,00	ECP	0,00	EC	0,00
		CS	0,00	TP	0,00	FPV	0,00			TR	0,00
Titolo 3	Spese per incremento attività finanziarie	RS	0,00	PR	0,00	R	0,00			EP	0,00
		CP	0,00	PC	0,00	I	0,00	ECP	0,00	EC	0,00
		CS	0,00	TP	0,00	FPV	0,00			TR	0,00
Titolo 4	Rimborso Prestiti	RS	0,00	PR	0,00	R	0,00			EP	0,00
		CP	0,00	PC	0,00	I	0,00	ECP	0,00	EC	0,00
		CS	0,00	TP	0,00	FPV	0,00			TR	0,00
Totale programma 7 Elezioni e consultazioni popolari - Anagrafe e stato civile		RS	0,00	PR	0,00	R	0,00			EP	0,00

CONTO DEL BILANCIO - GESTIONE DELLE SPESE ANNO 2021
UTILIZZO DI CONTRIBUTI E TRASFERIMENTI DA PARTE DI ORGANISMI COMUNITARI E INTERNAZIONALI

MISSIONE, PROGRAMMA, TITOLO	DENOMINAZIONE	Residui passivi al 1/1/2021 (RS)		Pagamenti in c/residui (PR)		Riaccertamento residui (R)		Residui passivi da esercizi precedenti (EP=RS-PR+R)			
		Previsioni definitive di competenza (CP)		Pagamenti in c/competenza (PC)		Impegni (I)		Economie di competenza (ECP=CP-I-FPV)		Residui passivi da esercizio di competenza (EC=I-PC)	
		Previsioni definitive di cassa (CS)		Totale pagamenti (TP=PR+PC)		Fondo pluriennale vincolato (FPV)				Totale residui passivi da riportare (TR=EP+EC)	
		CP	0,00	PC	0,00	I	0,00	ECP	0,00	EC	0,00
		CS	0,00	TP	0,00	FPV	0,00			TR	0,00
1 - 8	Programma 8	Statistica e sistemi informativi									
Titolo 1	Spese correnti	RS	0,00	PR	0,00	R	0,00			EP	0,00
		CP	0,00	PC	0,00	I	0,00	ECP	0,00	EC	0,00
		CS	0,00	TP	0,00	FPV	0,00			TR	0,00
Titolo 2	Spese in conto capitale	RS	0,00	PR	0,00	R	0,00			EP	0,00
		CP	0,00	PC	0,00	I	0,00	ECP	0,00	EC	0,00
		CS	0,00	TP	0,00	FPV	0,00			TR	0,00
Titolo 3	Spese per incremento attività finanziarie	RS	0,00	PR	0,00	R	0,00			EP	0,00
		CP	0,00	PC	0,00	I	0,00	ECP	0,00	EC	0,00
		CS	0,00	TP	0,00	FPV	0,00			TR	0,00
Titolo 4	Rimborso Prestiti	RS	0,00	PR	0,00	R	0,00			EP	0,00
		CP	0,00	PC	0,00	I	0,00	ECP	0,00	EC	0,00
		CS	0,00	TP	0,00	FPV	0,00			TR	0,00
Totale programma	8 Statistica e sistemi informativi	RS	0,00	PR	0,00	R	0,00			EP	0,00
		CP	0,00	PC	0,00	I	0,00	ECP	0,00	EC	0,00
		CS	0,00	TP	0,00	FPV	0,00			TR	0,00
1 - 9	Programma 9	Assistenza tecnico-amministrativa agli enti locali									
Titolo 1	Spese correnti	RS	0,00	PR	0,00	R	0,00			EP	0,00
		CP	0,00	PC	0,00	I	0,00	ECP	0,00	EC	0,00
		CS	0,00	TP	0,00	FPV	0,00			TR	0,00
Titolo 2	Spese in conto capitale	RS	0,00	PR	0,00	R	0,00			EP	0,00
		CP	0,00	PC	0,00	I	0,00	ECP	0,00	EC	0,00
		CS	0,00	TP	0,00	FPV	0,00			TR	0,00
Titolo 3	Spese per incremento attività finanziarie	RS	0,00	PR	0,00	R	0,00			EP	0,00
		CP	0,00	PC	0,00	I	0,00	ECP	0,00	EC	0,00
		CS	0,00	TP	0,00	FPV	0,00			TR	0,00

CONTO DEL BILANCIO - GESTIONE DELLE SPESE ANNO 2021
UTILIZZO DI CONTRIBUTI E TRASFERIMENTI DA PARTE DI ORGANISMI COMUNITARI E INTERNAZIONALI

MISSIONE, PROGRAMMA, TITOLO	DENOMINAZIONE	Residui passivi al 1/1/2021 (RS)		Pagamenti in c/residui (PR)		Riaccertamento residui (R)				Residui passivi da esercizi precedenti (EP=RS-PR+R)	
		Previsioni definitive di competenza (CP)		Pagamenti in c/competenza (PC)		Impegni (I)		Economie di competenza (ECP=CP-I-FPV)		Residui passivi da esercizio di competenza (EC=I-PC)	
		Previsioni definitive di cassa (CS)		Totale pagamenti (TP=PR+PC)		Fondo pluriennale vincolato (FPV)				Totale residui passivi da riportare (TR=EP+EC)	
Titolo 4	Rimborso Prestiti	RS	0,00	PR	0,00	R	0,00			EP	0,00
		CP	0,00	PC	0,00	I	0,00	ECP	0,00	EC	0,00
		CS	0,00	TP	0,00	FPV	0,00			TR	0,00
Totale programma	9 Assistenza tecnico-amministrativa agli enti locali	RS	0,00	PR	0,00	R	0,00			EP	0,00
		CP	0,00	PC	0,00	I	0,00	ECP	0,00	EC	0,00
		CS	0,00	TP	0,00	FPV	0,00			TR	0,00
1 - 10	Programma 10 Risorse umane										
Titolo 1	Spese correnti	RS	0,00	PR	0,00	R	0,00			EP	0,00
		CP	0,00	PC	0,00	I	0,00	ECP	0,00	EC	0,00
		CS	0,00	TP	0,00	FPV	0,00			TR	0,00
Titolo 2	Spese in conto capitale	RS	0,00	PR	0,00	R	0,00			EP	0,00
		CP	0,00	PC	0,00	I	0,00	ECP	0,00	EC	0,00
		CS	0,00	TP	0,00	FPV	0,00			TR	0,00
Titolo 3	Spese per incremento attività finanziarie	RS	0,00	PR	0,00	R	0,00			EP	0,00
		CP	0,00	PC	0,00	I	0,00	ECP	0,00	EC	0,00
		CS	0,00	TP	0,00	FPV	0,00			TR	0,00
Titolo 4	Rimborso Prestiti	RS	0,00	PR	0,00	R	0,00			EP	0,00
		CP	0,00	PC	0,00	I	0,00	ECP	0,00	EC	0,00
		CS	0,00	TP	0,00	FPV	0,00			TR	0,00
Totale programma	10 Risorse umane	RS	0,00	PR	0,00	R	0,00			EP	0,00
		CP	0,00	PC	0,00	I	0,00	ECP	0,00	EC	0,00
		CS	0,00	TP	0,00	FPV	0,00			TR	0,00
1 - 11	Programma 11 Altri servizi generali										
Titolo 1	Spese correnti	RS	0,00	PR	0,00	R	0,00			EP	0,00
		CP	0,00	PC	0,00	I	0,00	ECP	0,00	EC	0,00
		CS	0,00	TP	0,00	FPV	0,00			TR	0,00
Titolo 2	Spese in conto capitale	RS	0,00	PR	0,00	R	0,00			EP	0,00
		CP	0,00	PC	0,00	I	0,00	ECP	0,00	EC	0,00

CONTO DEL BILANCIO - GESTIONE DELLE SPESE ANNO 2021
UTILIZZO DI CONTRIBUTI E TRASFERIMENTI DA PARTE DI ORGANISMI COMUNITARI E INTERNAZIONALI

MISSIONE, PROGRAMMA, TITOLO	DENOMINAZIONE	Residui passivi al 1/1/2021 (RS)		Pagamenti in c/residui (PR)		Riaccertamento residui (R)		Residui passivi da esercizi precedenti (EP=RS-PR+R)			
		Previsioni definitive di competenza (CP)		Pagamenti in c/competenza (PC)		Impegni (I)		Economie di competenza (ECP=CP-I-FPV)		Residui passivi da esercizio di competenza (EC=I-PC)	
		Previsioni definitive di cassa (CS)		Totale pagamenti (TP=PR+PC)		Fondo pluriennale vincolato (FPV)				Totale residui passivi da riportare (TR=EP+EC)	
		CS	0,00	TP	0,00	FPV	0,00			TR	0,00
Titolo 3	<i>Spese per incremento attività finanziarie</i>	RS	0,00	PR	0,00	R	0,00			EP	0,00
		CP	0,00	PC	0,00	I	0,00	ECP	0,00	EC	0,00
		CS	0,00	TP	0,00	FPV	0,00			TR	0,00
Titolo 4	<i>Rimborso Prestiti</i>	RS	0,00	PR	0,00	R	0,00			EP	0,00
		CP	0,00	PC	0,00	I	0,00	ECP	0,00	EC	0,00
		CS	0,00	TP	0,00	FPV	0,00			TR	0,00
Totale programma 11	<i>Altri servizi generali</i>	RS	0,00	PR	0,00	R	0,00			EP	0,00
		CP	0,00	PC	0,00	I	0,00	ECP	0,00	EC	0,00
		CS	0,00	TP	0,00	FPV	0,00			TR	0,00
TOTALE MISSIONE 1	<i>Servizi istituzionali, generali e di gestione</i>	RS	0,00	PR	0,00	R	0,00			EP	0,00
		CP	0,00	PC	0,00	I	0,00	ECP	0,00	EC	0,00
		CS	0,00	TP	0,00	FPV	0,00			TR	0,00
MISSIONE 2	Giustizia										
2 - 1	Programma 1	Uffici giudiziari									
Titolo 1	<i>Spese correnti</i>	RS	0,00	PR	0,00	R	0,00			EP	0,00
		CP	0,00	PC	0,00	I	0,00	ECP	0,00	EC	0,00
		CS	0,00	TP	0,00	FPV	0,00			TR	0,00
Titolo 2	<i>Spese in conto capitale</i>	RS	0,00	PR	0,00	R	0,00			EP	0,00
		CP	0,00	PC	0,00	I	0,00	ECP	0,00	EC	0,00
		CS	0,00	TP	0,00	FPV	0,00			TR	0,00
Titolo 3	<i>Spese per incremento attività finanziarie</i>	RS	0,00	PR	0,00	R	0,00			EP	0,00
		CP	0,00	PC	0,00	I	0,00	ECP	0,00	EC	0,00
		CS	0,00	TP	0,00	FPV	0,00			TR	0,00
Titolo 4	<i>Rimborso Prestiti</i>	RS	0,00	PR	0,00	R	0,00			EP	0,00
		CP	0,00	PC	0,00	I	0,00	ECP	0,00	EC	0,00
		CS	0,00	TP	0,00	FPV	0,00			TR	0,00
Totale programma 1	Uffici giudiziari	RS	0,00	PR	0,00	R	0,00			EP	0,00

CONTO DEL BILANCIO - GESTIONE DELLE SPESE ANNO 2021
UTILIZZO DI CONTRIBUTI E TRASFERIMENTI DA PARTE DI ORGANISMI COMUNITARI E INTERNAZIONALI

MISSIONE, PROGRAMMA, TITOLO	DENOMINAZIONE	Residui passivi al 1/1/2021 (RS)		Pagamenti in c/residui (PR)		Riaccertamento residui (R)		Residui passivi da esercizi precedenti (EP=RS-PR+R)			
		Previsioni definitive di competenza (CP)		Pagamenti in c/competenza (PC)		Impegni (I)		Economie di competenza (ECP=CP-I-FPV)			
		Previsioni definitive di cassa (CS)		Totale pagamenti (TP=PR+PC)		Fondo pluriennale vincolato (FPV)		Totale residui passivi da riportare (TR=EP+EC)			
		CP	0,00	PC	0,00	I	0,00	ECP	0,00	EC	0,00
		CS	0,00	TP	0,00	FPV	0,00			TR	0,00
2 - 2	Programma 2 Casa circondariale e altri servizi										
Titolo 1	Spese correnti	RS	0,00	PR	0,00	R	0,00			EP	0,00
		CP	0,00	PC	0,00	I	0,00	ECP	0,00	EC	0,00
		CS	0,00	TP	0,00	FPV	0,00			TR	0,00
Titolo 2	Spese in conto capitale	RS	0,00	PR	0,00	R	0,00			EP	0,00
		CP	0,00	PC	0,00	I	0,00	ECP	0,00	EC	0,00
		CS	0,00	TP	0,00	FPV	0,00			TR	0,00
Titolo 3	Spese per incremento attività finanziarie	RS	0,00	PR	0,00	R	0,00			EP	0,00
		CP	0,00	PC	0,00	I	0,00	ECP	0,00	EC	0,00
		CS	0,00	TP	0,00	FPV	0,00			TR	0,00
Titolo 4	Rimborso Prestiti	RS	0,00	PR	0,00	R	0,00			EP	0,00
		CP	0,00	PC	0,00	I	0,00	ECP	0,00	EC	0,00
		CS	0,00	TP	0,00	FPV	0,00			TR	0,00
Totale programma 2	Casa circondariale e altri servizi	RS	0,00	PR	0,00	R	0,00			EP	0,00
		CP	0,00	PC	0,00	I	0,00	ECP	0,00	EC	0,00
		CS	0,00	TP	0,00	FPV	0,00			TR	0,00
TOTALE MISSIONE 2	Giustizia	RS	0,00	PR	0,00	R	0,00			EP	0,00
		CP	0,00	PC	0,00	I	0,00	ECP	0,00	EC	0,00
		CS	0,00	TP	0,00	FPV	0,00			TR	0,00
MISSIONE 3	Ordine pubblico e sicurezza										
3 - 1	Programma 1 Polizia locale e amministrativa										
Titolo 1	Spese correnti	RS	0,00	PR	0,00	R	0,00			EP	0,00
		CP	0,00	PC	0,00	I	0,00	ECP	0,00	EC	0,00
		CS	0,00	TP	0,00	FPV	0,00			TR	0,00
Titolo 2	Spese in conto capitale	RS	0,00	PR	0,00	R	0,00			EP	0,00
		CP	0,00	PC	0,00	I	0,00	ECP	0,00	EC	0,00
		CS	0,00	TP	0,00	FPV	0,00			TR	0,00

CONTO DEL BILANCIO - GESTIONE DELLE SPESE ANNO 2021
UTILIZZO DI CONTRIBUTI E TRASFERIMENTI DA PARTE DI ORGANISMI COMUNITARI E INTERNAZIONALI

MISSIONE, PROGRAMMA, TITOLO	DENOMINAZIONE	Residui passivi al 1/1/2021 (RS)		Pagamenti in c/residui (PR)		Riaccertamento residui (R)		Economie di competenza (ECP=CP-I-FPV)		Residui passivi da esercizi precedenti (EP=RS-PR+R)	
		Previsioni definitive di competenza (CP)		Pagamenti in c/competenza (PC)		Impegni (I)				Residui passivi da esercizio di competenza (EC=I-PC)	
		Previsioni definitive di cassa (CS)		Totale pagamenti (TP=PR+PC)		Fondo pluriennale vincolato (FPV)				Totale residui passivi da riportare (TR=EP+EC)	
Titolo 3	Spese per incremento attività finanziarie	RS	0,00	PR	0,00	R	0,00			EP	0,00
		CP	0,00	PC	0,00	I	0,00	ECP	0,00	EC	0,00
		CS	0,00	TP	0,00	FPV	0,00			TR	0,00
Titolo 4	Rimborso Prestiti	RS	0,00	PR	0,00	R	0,00			EP	0,00
		CP	0,00	PC	0,00	I	0,00	ECP	0,00	EC	0,00
		CS	0,00	TP	0,00	FPV	0,00			TR	0,00
Totale programma 1	Polizia locale e amministrativa	RS	0,00	PR	0,00	R	0,00			EP	0,00
		CP	0,00	PC	0,00	I	0,00	ECP	0,00	EC	0,00
		CS	0,00	TP	0,00	FPV	0,00			TR	0,00
3 - 2	Programma 2	Sistema integrato di sicurezza urbana									
Titolo 1	Spese correnti	RS	0,00	PR	0,00	R	0,00			EP	0,00
		CP	0,00	PC	0,00	I	0,00	ECP	0,00	EC	0,00
		CS	0,00	TP	0,00	FPV	0,00			TR	0,00
Titolo 2	Spese in conto capitale	RS	0,00	PR	0,00	R	0,00			EP	0,00
		CP	0,00	PC	0,00	I	0,00	ECP	0,00	EC	0,00
		CS	0,00	TP	0,00	FPV	0,00			TR	0,00
Titolo 3	Spese per incremento attività finanziarie	RS	0,00	PR	0,00	R	0,00			EP	0,00
		CP	0,00	PC	0,00	I	0,00	ECP	0,00	EC	0,00
		CS	0,00	TP	0,00	FPV	0,00			TR	0,00
Titolo 4	Rimborso Prestiti	RS	0,00	PR	0,00	R	0,00			EP	0,00
		CP	0,00	PC	0,00	I	0,00	ECP	0,00	EC	0,00
		CS	0,00	TP	0,00	FPV	0,00			TR	0,00
Totale programma 2	Sistema integrato di sicurezza urbana	RS	0,00	PR	0,00	R	0,00			EP	0,00
		CP	0,00	PC	0,00	I	0,00	ECP	0,00	EC	0,00
		CS	0,00	TP	0,00	FPV	0,00			TR	0,00
TOTALE MISSIONE 3	Ordine pubblico e sicurezza	RS	0,00	PR	0,00	R	0,00			EP	0,00
		CP	0,00	PC	0,00	I	0,00	ECP	0,00	EC	0,00

CONTO DEL BILANCIO - GESTIONE DELLE SPESE ANNO 2021
UTILIZZO DI CONTRIBUTI E TRASFERIMENTI DA PARTE DI ORGANISMI COMUNITARI E INTERNAZIONALI

MISSIONE, PROGRAMMA, TITOLO	DENOMINAZIONE	Residui passivi al 1/1/2021 (RS)		Pagamenti in c/residui (PR)		Riaccertamento residui (R)		Residui passivi da esercizi precedenti (EP=RS-PR+R)		
		Previsioni definitive di competenza (CP)		Pagamenti in c/competenza (PC)		Impegni (I)		Economie di competenza (ECP=CP-I-FPV)		
		Previsioni definitive di cassa (CS)		Totale pagamenti (TP=PR+PC)		Fondo pluriennale vincolato (FPV)		Totale residui passivi da riportare (TR=EP+EC)		
		CS	0,00	TP	0,00	FPV	0,00	TR		0,00
MISSIONE 4 Istruzione e diritto allo studio										
4 - 1	Programma 1 Istruzione prescolastica									
Titolo 1	Spese correnti	RS	0,00	PR	0,00	R	0,00	EP	0,00	
		CP	0,00	PC	0,00	I	0,00	ECP	0,00	EC
		CS	0,00	TP	0,00	FPV	0,00			TR
Titolo 2	Spese in conto capitale	RS	0,00	PR	0,00	R	0,00	EP	0,00	
		CP	0,00	PC	0,00	I	0,00	ECP	0,00	EC
		CS	0,00	TP	0,00	FPV	0,00			TR
Titolo 3	Spese per incremento attività finanziarie	RS	0,00	PR	0,00	R	0,00	EP	0,00	
		CP	0,00	PC	0,00	I	0,00	ECP	0,00	EC
		CS	0,00	TP	0,00	FPV	0,00			TR
Titolo 4	Rimborso Prestiti	RS	0,00	PR	0,00	R	0,00	EP	0,00	
		CP	0,00	PC	0,00	I	0,00	ECP	0,00	EC
		CS	0,00	TP	0,00	FPV	0,00			TR
Totale programma 1 Istruzione prescolastica		RS	0,00	PR	0,00	R	0,00	EP	0,00	
		CP	0,00	PC	0,00	I	0,00	ECP	0,00	EC
		CS	0,00	TP	0,00	FPV	0,00			TR
4 - 2	Programma 2 Altri ordini di istruzione									
Titolo 1	Spese correnti	RS	0,00	PR	0,00	R	0,00	EP	0,00	
		CP	0,00	PC	0,00	I	0,00	ECP	0,00	EC
		CS	0,00	TP	0,00	FPV	0,00			TR
Titolo 2	Spese in conto capitale	RS	0,00	PR	0,00	R	0,00	EP	0,00	
		CP	0,00	PC	0,00	I	0,00	ECP	0,00	EC
		CS	0,00	TP	0,00	FPV	0,00			TR
Titolo 3	Spese per incremento attività finanziarie	RS	0,00	PR	0,00	R	0,00	EP	0,00	
		CP	0,00	PC	0,00	I	0,00	ECP	0,00	EC
		CS	0,00	TP	0,00	FPV	0,00			TR

CONTO DEL BILANCIO - GESTIONE DELLE SPESE ANNO 2021
UTILIZZO DI CONTRIBUTI E TRASFERIMENTI DA PARTE DI ORGANISMI COMUNITARI E INTERNAZIONALI

MISSIONE, PROGRAMMA, TITOLO	DENOMINAZIONE	Residui passivi al 1/1/2021 (RS)		Pagamenti in c/residui (PR)		Riaccertamento residui (R)				Residui passivi da esercizi precedenti (EP=RS-PR+R)	
		Previsioni definitive di competenza (CP)		Pagamenti in c/competenza (PC)		Impegni (I)		Economie di competenza (ECP=CP-I-FPV)		Residui passivi da esercizio di competenza (EC=I-PC)	
		Previsioni definitive di cassa (CS)		Totale pagamenti (TP=PR+PC)		Fondo pluriennale vincolato (FPV)				Totale residui passivi da riportare (TR=EP+EC)	
Titolo 4	Rimborso Prestiti	RS	0,00	PR	0,00	R	0,00			EP	0,00
		CP	0,00	PC	0,00	I	0,00	ECP	0,00	EC	0,00
		CS	0,00	TP	0,00	FPV	0,00			TR	0,00
Totale programma	2 Altri ordini di istruzione	RS	0,00	PR	0,00	R	0,00			EP	0,00
		CP	0,00	PC	0,00	I	0,00	ECP	0,00	EC	0,00
		CS	0,00	TP	0,00	FPV	0,00			TR	0,00
4 - 4	Programma 4 Istruzione universitaria										
Titolo 1	Spese correnti	RS	0,00	PR	0,00	R	0,00			EP	0,00
		CP	0,00	PC	0,00	I	0,00	ECP	0,00	EC	0,00
		CS	0,00	TP	0,00	FPV	0,00			TR	0,00
Titolo 2	Spese in conto capitale	RS	0,00	PR	0,00	R	0,00			EP	0,00
		CP	0,00	PC	0,00	I	0,00	ECP	0,00	EC	0,00
		CS	0,00	TP	0,00	FPV	0,00			TR	0,00
Titolo 3	Spese per incremento attività finanziarie	RS	0,00	PR	0,00	R	0,00			EP	0,00
		CP	0,00	PC	0,00	I	0,00	ECP	0,00	EC	0,00
		CS	0,00	TP	0,00	FPV	0,00			TR	0,00
Titolo 4	Rimborso Prestiti	RS	0,00	PR	0,00	R	0,00			EP	0,00
		CP	0,00	PC	0,00	I	0,00	ECP	0,00	EC	0,00
		CS	0,00	TP	0,00	FPV	0,00			TR	0,00
Totale programma	4 Istruzione universitaria	RS	0,00	PR	0,00	R	0,00			EP	0,00
		CP	0,00	PC	0,00	I	0,00	ECP	0,00	EC	0,00
		CS	0,00	TP	0,00	FPV	0,00			TR	0,00
4 - 5	Programma 5 Istruzione tecnica superiore										
Titolo 1	Spese correnti	RS	0,00	PR	0,00	R	0,00			EP	0,00
		CP	0,00	PC	0,00	I	0,00	ECP	0,00	EC	0,00
		CS	0,00	TP	0,00	FPV	0,00			TR	0,00
Titolo 2	Spese in conto capitale	RS	0,00	PR	0,00	R	0,00			EP	0,00
		CP	0,00	PC	0,00	I	0,00	ECP	0,00	EC	0,00

CONTO DEL BILANCIO - GESTIONE DELLE SPESE ANNO 2021
UTILIZZO DI CONTRIBUTI E TRASFERIMENTI DA PARTE DI ORGANISMI COMUNITARI E INTERNAZIONALI

MISSIONE, PROGRAMMA, TITOLO	DENOMINAZIONE	Residui passivi al 1/1/2021 (RS)		Pagamenti in c/residui (PR)		Riaccertamento residui (R)		Residui passivi da esercizi precedenti (EP=RS-PR+R)			
		Previsioni definitive di competenza (CP)		Pagamenti in c/competenza (PC)		Impegni (I)		Economie di competenza (ECP=CP-I-FPV)			
		Previsioni definitive di cassa (CS)		Totale pagamenti (TP=PR+PC)		Fondo pluriennale vincolato (FPV)		Totale residui passivi da riportare (TR=EP+EC)			
		CS	0,00	TP	0,00	FPV	0,00		TR	0,00	
Titolo 3	<i>Spese per incremento attività finanziarie</i>	RS	0,00	PR	0,00	R	0,00		EP	0,00	
		CP	0,00	PC	0,00	I	0,00	ECP	0,00	EC	0,00
		CS	0,00	TP	0,00	FPV	0,00		TR	0,00	
Titolo 4	<i>Rimborso Prestiti</i>	RS	0,00	PR	0,00	R	0,00		EP	0,00	
		CP	0,00	PC	0,00	I	0,00	ECP	0,00	EC	0,00
		CS	0,00	TP	0,00	FPV	0,00		TR	0,00	
Totale programma 5	<i>Istruzione tecnica superiore</i>	RS	0,00	PR	0,00	R	0,00		EP	0,00	
		CP	0,00	PC	0,00	I	0,00	ECP	0,00	EC	0,00
		CS	0,00	TP	0,00	FPV	0,00		TR	0,00	
4 - 6	Programma 6	Servizi ausiliari all'istruzione									
Titolo 1	<i>Spese correnti</i>	RS	0,00	PR	0,00	R	0,00		EP	0,00	
		CP	0,00	PC	0,00	I	0,00	ECP	0,00	EC	0,00
		CS	0,00	TP	0,00	FPV	0,00		TR	0,00	
Titolo 2	<i>Spese in conto capitale</i>	RS	0,00	PR	0,00	R	0,00		EP	0,00	
		CP	0,00	PC	0,00	I	0,00	ECP	0,00	EC	0,00
		CS	0,00	TP	0,00	FPV	0,00		TR	0,00	
Titolo 3	<i>Spese per incremento attività finanziarie</i>	RS	0,00	PR	0,00	R	0,00		EP	0,00	
		CP	0,00	PC	0,00	I	0,00	ECP	0,00	EC	0,00
		CS	0,00	TP	0,00	FPV	0,00		TR	0,00	
Titolo 4	<i>Rimborso Prestiti</i>	RS	0,00	PR	0,00	R	0,00		EP	0,00	
		CP	0,00	PC	0,00	I	0,00	ECP	0,00	EC	0,00
		CS	0,00	TP	0,00	FPV	0,00		TR	0,00	
Totale programma 6	<i>Servizi ausiliari all'istruzione</i>	RS	0,00	PR	0,00	R	0,00		EP	0,00	
		CP	0,00	PC	0,00	I	0,00	ECP	0,00	EC	0,00
		CS	0,00	TP	0,00	FPV	0,00		TR	0,00	
4 - 7	Programma 7	Diritto allo studio									

CONTO DEL BILANCIO - GESTIONE DELLE SPESE ANNO 2021
UTILIZZO DI CONTRIBUTI E TRASFERIMENTI DA PARTE DI ORGANISMI COMUNITARI E INTERNAZIONALI

MISSIONE, PROGRAMMA, TITOLO	DENOMINAZIONE	Residui passivi al 1/1/2021 (RS)		Pagamenti in c/residui (PR)		Riaccertamento residui (R)		Residui passivi da esercizi precedenti (EP=RS-PR+R)				
		Previsioni definitive di competenza (CP)		Pagamenti in c/competenza (PC)		Impegni (I)		Economie di competenza (ECP=CP-I-FPV)		Residui passivi da esercizio di competenza (EC=I-PC)		
		Previsioni definitive di cassa (CS)		Totale pagamenti (TP=PR+PC)		Fondo pluriennale vincolato (FPV)				Totale residui passivi da riportare (TR=EP+EC)		
Titolo 1	Spese correnti	RS	0,00	PR	0,00	R	0,00			EP	0,00	
		CP	0,00	PC	0,00	I	0,00	ECP	0,00	EC	0,00	
		CS	0,00	TP	0,00	FPV	0,00			TR	0,00	
Titolo 2	Spese in conto capitale	RS	0,00	PR	0,00	R	0,00			EP	0,00	
		CP	0,00	PC	0,00	I	0,00	ECP	0,00	EC	0,00	
		CS	0,00	TP	0,00	FPV	0,00			TR	0,00	
Titolo 3	Spese per incremento attività finanziarie	RS	0,00	PR	0,00	R	0,00			EP	0,00	
		CP	0,00	PC	0,00	I	0,00	ECP	0,00	EC	0,00	
		CS	0,00	TP	0,00	FPV	0,00			TR	0,00	
Titolo 4	Rimborso Prestiti	RS	0,00	PR	0,00	R	0,00			EP	0,00	
		CP	0,00	PC	0,00	I	0,00	ECP	0,00	EC	0,00	
		CS	0,00	TP	0,00	FPV	0,00			TR	0,00	
Totale programma 7	Diritto allo studio	RS	0,00	PR	0,00	R	0,00			EP	0,00	
		CP	0,00	PC	0,00	I	0,00	ECP	0,00	EC	0,00	
		CS	0,00	TP	0,00	FPV	0,00			TR	0,00	
TOTALE MISSIONE 4	Istruzione e diritto allo studio	RS	0,00	PR	0,00	R	0,00			EP	0,00	
		CP	0,00	PC	0,00	I	0,00	ECP	0,00	EC	0,00	
		CS	0,00	TP	0,00	FPV	0,00			TR	0,00	
MISSIONE 5	Tutela e valorizzazione dei beni e attività culturali											
5 - 1	Programma 1	Valorizzazione dei beni di interesse storico										
Titolo 1	Spese correnti	RS	0,00	PR	0,00	R	0,00			EP	0,00	
		CP	0,00	PC	0,00	I	0,00	ECP	0,00	EC	0,00	
		CS	0,00	TP	0,00	FPV	0,00			TR	0,00	
Titolo 2	Spese in conto capitale	RS	0,00	PR	0,00	R	0,00			EP	0,00	
		CP	0,00	PC	0,00	I	0,00	ECP	0,00	EC	0,00	
		CS	0,00	TP	0,00	FPV	0,00			TR	0,00	
Titolo 3	Spese per incremento attività finanziarie	RS	0,00	PR	0,00	R	0,00			EP	0,00	
		CP	0,00	PC	0,00	I	0,00	ECP	0,00	EC	0,00	
		CS	0,00	TP	0,00	FPV	0,00			TR	0,00	

CONTO DEL BILANCIO - GESTIONE DELLE SPESE ANNO 2021
UTILIZZO DI CONTRIBUTI E TRASFERIMENTI DA PARTE DI ORGANISMI COMUNITARI E INTERNAZIONALI

MISSIONE, PROGRAMMA, TITOLO	DENOMINAZIONE	Residui passivi al 1/1/2021 (RS)		Pagamenti in c/residui (PR)		Riaccertamento residui (R)		Residui passivi da esercizi precedenti (EP=RS-PR+R)	
		Previsioni definitive di competenza (CP)		Pagamenti in c/competenza (PC)		Impegni (I)		Residui passivi da esercizio di competenza (EC=I-PC)	
		Previsioni definitive di cassa (CS)		Totale pagamenti (TP=PR+PC)		Fondo pluriennale vincolato (FPV)		Totale residui passivi da riportare (TR=EP+EC)	
Titolo 4	Rimborso Prestiti	RS	0,00	PR	0,00	R	0,00	EP	0,00
		CP	0,00	PC	0,00	I	0,00	EC	0,00
		CS	0,00	TP	0,00	FPV	0,00	TR	0,00
Totale programma	1 Valorizzazione dei beni di interesse storico	RS	0,00	PR	0,00	R	0,00	EP	0,00
		CP	0,00	PC	0,00	I	0,00	EC	0,00
		CS	0,00	TP	0,00	FPV	0,00	TR	0,00
5 - 2	Programma 2 Attività culturali e interventi diversi nel settore culturale								
Titolo 1	Spese correnti	RS	0,00	PR	0,00	R	0,00	EP	0,00
		CP	0,00	PC	0,00	I	0,00	EC	0,00
		CS	0,00	TP	0,00	FPV	0,00	TR	0,00
Titolo 2	Spese in conto capitale	RS	0,00	PR	0,00	R	0,00	EP	0,00
		CP	0,00	PC	0,00	I	0,00	EC	0,00
		CS	0,00	TP	0,00	FPV	0,00	TR	0,00
Titolo 3	Spese per incremento attività finanziarie	RS	0,00	PR	0,00	R	0,00	EP	0,00
		CP	0,00	PC	0,00	I	0,00	EC	0,00
		CS	0,00	TP	0,00	FPV	0,00	TR	0,00
Titolo 4	Rimborso Prestiti	RS	0,00	PR	0,00	R	0,00	EP	0,00
		CP	0,00	PC	0,00	I	0,00	EC	0,00
		CS	0,00	TP	0,00	FPV	0,00	TR	0,00
Totale programma	2 Attività culturali e interventi diversi nel settore culturale	RS	0,00	PR	0,00	R	0,00	EP	0,00
		CP	0,00	PC	0,00	I	0,00	EC	0,00
		CS	0,00	TP	0,00	FPV	0,00	TR	0,00
TOTALE MISSIONE 5	Tutela e valorizzazione dei beni e attività culturali	RS	0,00	PR	0,00	R	0,00	EP	0,00
		CP	0,00	PC	0,00	I	0,00	EC	0,00
		CS	0,00	TP	0,00	FPV	0,00	TR	0,00
MISSIONE	6 Politiche giovanili, sport e tempo libero								
6 - 1	Programma 1 Sport e tempo libero								
Titolo 1	Spese correnti	RS	0,00	PR	0,00	R	0,00	EP	0,00

CONTO DEL BILANCIO - GESTIONE DELLE SPESE ANNO 2021
UTILIZZO DI CONTRIBUTI E TRASFERIMENTI DA PARTE DI ORGANISMI COMUNITARI E INTERNAZIONALI

MISSIONE, PROGRAMMA, TITOLO	DENOMINAZIONE	Residui passivi al 1/1/2021 (RS)		Pagamenti in c/residui (PR)		Riaccertamento residui (R)		Residui passivi da esercizi precedenti (EP=RS-PR+R)			
		Previsioni definitive di competenza (CP)		Pagamenti in c/competenza (PC)		Impegni (I)		Economie di competenza (ECP=CP-I-FPV)		Residui passivi da esercizio di competenza (EC=I-PC)	
		Previsioni definitive di cassa (CS)		Totale pagamenti (TP=PR+PC)		Fondo pluriennale vincolato (FPV)				Totale residui passivi da riportare (TR=EP+EC)	
		CP	0,00	PC	0,00	I	0,00	ECP	0,00	EC	0,00
		CS	0,00	TP	0,00	FPV	0,00			TR	0,00
Titolo 2	Spese in conto capitale	RS	0,00	PR	0,00	R	0,00			EP	0,00
		CP	0,00	PC	0,00	I	0,00	ECP	0,00	EC	0,00
		CS	0,00	TP	0,00	FPV	0,00			TR	0,00
Titolo 3	Spese per incremento attività finanziarie	RS	0,00	PR	0,00	R	0,00			EP	0,00
		CP	0,00	PC	0,00	I	0,00	ECP	0,00	EC	0,00
		CS	0,00	TP	0,00	FPV	0,00			TR	0,00
Titolo 4	Rimborso Prestiti	RS	0,00	PR	0,00	R	0,00			EP	0,00
		CP	0,00	PC	0,00	I	0,00	ECP	0,00	EC	0,00
		CS	0,00	TP	0,00	FPV	0,00			TR	0,00
Totale programma 1 Sport e tempo libero		RS	0,00	PR	0,00	R	0,00			EP	0,00
		CP	0,00	PC	0,00	I	0,00	ECP	0,00	EC	0,00
		CS	0,00	TP	0,00	FPV	0,00			TR	0,00
6 - 2 Programma 2 Giovani											
Titolo 1	Spese correnti	RS	0,00	PR	0,00	R	0,00			EP	0,00
		CP	0,00	PC	0,00	I	0,00	ECP	0,00	EC	0,00
		CS	0,00	TP	0,00	FPV	0,00			TR	0,00
Titolo 2	Spese in conto capitale	RS	0,00	PR	0,00	R	0,00			EP	0,00
		CP	0,00	PC	0,00	I	0,00	ECP	0,00	EC	0,00
		CS	0,00	TP	0,00	FPV	0,00			TR	0,00
Titolo 3	Spese per incremento attività finanziarie	RS	0,00	PR	0,00	R	0,00			EP	0,00
		CP	0,00	PC	0,00	I	0,00	ECP	0,00	EC	0,00
		CS	0,00	TP	0,00	FPV	0,00			TR	0,00
Titolo 4	Rimborso Prestiti	RS	0,00	PR	0,00	R	0,00			EP	0,00
		CP	0,00	PC	0,00	I	0,00	ECP	0,00	EC	0,00
		CS	0,00	TP	0,00	FPV	0,00			TR	0,00
Totale programma 2 Giovani											

CONTO DEL BILANCIO - GESTIONE DELLE SPESE ANNO 2021
UTILIZZO DI CONTRIBUTI E TRASFERIMENTI DA PARTE DI ORGANISMI COMUNITARI E INTERNAZIONALI

MISSIONE, PROGRAMMA, TITOLO	DENOMINAZIONE	Residui passivi al 1/1/2021 (RS)		Pagamenti in c/residui (PR)		Riaccertamento residui (R)		Residui passivi da esercizi precedenti (EP=RS-PR+R)			
		Previsioni definitive di competenza (CP)		Pagamenti in c/competenza (PC)		Impegni (I)		Economie di competenza (ECP=CP-I-FPV)		Residui passivi da esercizio di competenza (EC=I-PC)	
		Previsioni definitive di cassa (CS)		Totale pagamenti (TP=PR+PC)		Fondo pluriennale vincolato (FPV)				Totale residui passivi da riportare (TR=EP+EC)	
		RS	0,00	PR	0,00	R	0,00			EP	0,00
		CP	0,00	PC	0,00	I	0,00	ECP	0,00	EC	0,00
		CS	0,00	TP	0,00	FPV	0,00			TR	0,00
TOTALE MISSIONE 6	Politiche giovanili, sport e tempo libero	RS	0,00	PR	0,00	R	0,00			EP	0,00
		CP	0,00	PC	0,00	I	0,00	ECP	0,00	EC	0,00
		CS	0,00	TP	0,00	FPV	0,00			TR	0,00
MISSIONE 7	Turismo										
7 - 1	Programma 1	Sviluppo e la valorizzazione del turismo									
	Titolo 1	Spese correnti									
		RS	0,00	PR	0,00	R	0,00			EP	0,00
		CP	0,00	PC	0,00	I	0,00	ECP	0,00	EC	0,00
		CS	0,00	TP	0,00	FPV	0,00			TR	0,00
	Titolo 2	Spese in conto capitale									
		RS	0,00	PR	0,00	R	0,00			EP	0,00
		CP	0,00	PC	0,00	I	0,00	ECP	0,00	EC	0,00
		CS	0,00	TP	0,00	FPV	0,00			TR	0,00
	Titolo 3	Spese per incremento attività finanziarie									
		RS	0,00	PR	0,00	R	0,00			EP	0,00
		CP	0,00	PC	0,00	I	0,00	ECP	0,00	EC	0,00
		CS	0,00	TP	0,00	FPV	0,00			TR	0,00
	Titolo 4	Rimborso Prestiti									
		RS	0,00	PR	0,00	R	0,00			EP	0,00
		CP	0,00	PC	0,00	I	0,00	ECP	0,00	EC	0,00
		CS	0,00	TP	0,00	FPV	0,00			TR	0,00
Totale programma	1	Sviluppo e la valorizzazione del turismo									
		RS	0,00	PR	0,00	R	0,00			EP	0,00
		CP	0,00	PC	0,00	I	0,00	ECP	0,00	EC	0,00
		CS	0,00	TP	0,00	FPV	0,00			TR	0,00
TOTALE MISSIONE 7	Turismo	RS	0,00	PR	0,00	R	0,00			EP	0,00
		CP	0,00	PC	0,00	I	0,00	ECP	0,00	EC	0,00
		CS	0,00	TP	0,00	FPV	0,00			TR	0,00
MISSIONE 8	Assetto del territorio ed edilizia abitativa										
8 - 1	Programma 1	Urbanistica e assetto del territorio									
	Titolo 1	Spese correnti									
		RS	0,00	PR	0,00	R	0,00			EP	0,00

CONTO DEL BILANCIO - GESTIONE DELLE SPESE ANNO 2021
UTILIZZO DI CONTRIBUTI E TRASFERIMENTI DA PARTE DI ORGANISMI COMUNITARI E INTERNAZIONALI

MISSIONE, PROGRAMMA, TITOLO	DENOMINAZIONE	Residui passivi al 1/1/2021 (RS)		Pagamenti in c/residui (PR)		Riaccertamento residui (R)		Residui passivi da esercizi precedenti (EP=RS-PR+R)			
		Previsioni definitive di competenza (CP)		Pagamenti in c/competenza (PC)		Impegni (I)		Economie di competenza (ECP=CP-I-FPV)		Residui passivi da esercizio di competenza (EC=I-PC)	
		Previsioni definitive di cassa (CS)		Totale pagamenti (TP=PR+PC)		Fondo pluriennale vincolato (FPV)				Totale residui passivi da riportare (TR=EP+EC)	
		CP	0,00	PC	0,00	I	0,00	ECP	0,00	EC	0,00
		CS	0,00	TP	0,00	FPV	0,00			TR	0,00
Titolo 2	Spese in conto capitale	RS	0,00	PR	0,00	R	0,00			EP	0,00
		CP	0,00	PC	0,00	I	0,00	ECP	0,00	EC	0,00
		CS	0,00	TP	0,00	FPV	0,00			TR	0,00
Titolo 3	Spese per incremento attività finanziarie	RS	0,00	PR	0,00	R	0,00			EP	0,00
		CP	0,00	PC	0,00	I	0,00	ECP	0,00	EC	0,00
		CS	0,00	TP	0,00	FPV	0,00			TR	0,00
Titolo 4	Rimborso Prestiti	RS	0,00	PR	0,00	R	0,00			EP	0,00
		CP	0,00	PC	0,00	I	0,00	ECP	0,00	EC	0,00
		CS	0,00	TP	0,00	FPV	0,00			TR	0,00
Totale programma	1 Urbanistica e assetto del territorio	RS	0,00	PR	0,00	R	0,00			EP	0,00
		CP	0,00	PC	0,00	I	0,00	ECP	0,00	EC	0,00
		CS	0,00	TP	0,00	FPV	0,00			TR	0,00
8 - 2	Programma 2 Edilizia residenziale pubblica e locale e piani di edilizia economico-popolare										
Titolo 1	Spese correnti	RS	0,00	PR	0,00	R	0,00			EP	0,00
		CP	0,00	PC	0,00	I	0,00	ECP	0,00	EC	0,00
		CS	0,00	TP	0,00	FPV	0,00			TR	0,00
Titolo 2	Spese in conto capitale	RS	0,00	PR	0,00	R	0,00			EP	0,00
		CP	0,00	PC	0,00	I	0,00	ECP	0,00	EC	0,00
		CS	0,00	TP	0,00	FPV	0,00			TR	0,00
Titolo 3	Spese per incremento attività finanziarie	RS	0,00	PR	0,00	R	0,00			EP	0,00
		CP	0,00	PC	0,00	I	0,00	ECP	0,00	EC	0,00
		CS	0,00	TP	0,00	FPV	0,00			TR	0,00
Titolo 4	Rimborso Prestiti	RS	0,00	PR	0,00	R	0,00			EP	0,00
		CP	0,00	PC	0,00	I	0,00	ECP	0,00	EC	0,00
		CS	0,00	TP	0,00	FPV	0,00			TR	0,00
Totale programma	2 Edilizia residenziale pubblica e locale e piani di edilizia										

CONTO DEL BILANCIO - GESTIONE DELLE SPESE ANNO 2021
UTILIZZO DI CONTRIBUTI E TRASFERIMENTI DA PARTE DI ORGANISMI COMUNITARI E INTERNAZIONALI

MISSIONE, PROGRAMMA, TITOLO	DENOMINAZIONE	Residui passivi al 1/1/2021 (RS)		Pagamenti in c/residui (PR)		Riaccertamento residui (R)		Residui passivi da esercizi precedenti (EP=RS-PR+R)			
		Previsioni definitive di competenza (CP)		Pagamenti in c/competenza (PC)		Impegni (I)		Economie di competenza (ECP=CP-I-FPV)		Residui passivi da esercizio di competenza (EC=I-PC)	
		Previsioni definitive di cassa (CS)		Totale pagamenti (TP=PR+PC)		Fondo pluriennale vincolato (FPV)				Totale residui passivi da riportare (TR=EP+EC)	
<i>economico-popolare</i>		RS	0,00	PR	0,00	R	0,00			EP	0,00
		CP	0,00	PC	0,00	I	0,00	ECP	0,00	EC	0,00
		CS	0,00	TP	0,00	FPV	0,00			TR	0,00
TOTALE MISSIONE 8	Aspetto del territorio ed edilizia abitativa	RS	0,00	PR	0,00	R	0,00			EP	0,00
		CP	0,00	PC	0,00	I	0,00	ECP	0,00	EC	0,00
		CS	0,00	TP	0,00	FPV	0,00			TR	0,00
MISSIONE 9 Sviluppo sostenibile e tutela del territorio e dell'ambiente											
9 - 1	Programma 1 Difesa del suolo										
Titolo 1	Spese correnti	RS	0,00	PR	0,00	R	0,00			EP	0,00
		CP	0,00	PC	0,00	I	0,00	ECP	0,00	EC	0,00
		CS	0,00	TP	0,00	FPV	0,00			TR	0,00
Titolo 2	Spese in conto capitale	RS	0,00	PR	0,00	R	0,00			EP	0,00
		CP	0,00	PC	0,00	I	0,00	ECP	0,00	EC	0,00
		CS	0,00	TP	0,00	FPV	0,00			TR	0,00
Titolo 3	Spese per incremento attività finanziarie	RS	0,00	PR	0,00	R	0,00			EP	0,00
		CP	0,00	PC	0,00	I	0,00	ECP	0,00	EC	0,00
		CS	0,00	TP	0,00	FPV	0,00			TR	0,00
Titolo 4	Rimborso Prestiti	RS	0,00	PR	0,00	R	0,00			EP	0,00
		CP	0,00	PC	0,00	I	0,00	ECP	0,00	EC	0,00
		CS	0,00	TP	0,00	FPV	0,00			TR	0,00
Totale programma 1	Difesa del suolo	RS	0,00	PR	0,00	R	0,00			EP	0,00
		CP	0,00	PC	0,00	I	0,00	ECP	0,00	EC	0,00
		CS	0,00	TP	0,00	FPV	0,00			TR	0,00
9 - 2	Programma 2 Tutela, valorizzazione e recupero ambientale										
Titolo 1	Spese correnti	RS	0,00	PR	0,00	R	0,00			EP	0,00
		CP	0,00	PC	0,00	I	0,00	ECP	0,00	EC	0,00
		CS	0,00	TP	0,00	FPV	0,00			TR	0,00
Titolo 2	Spese in conto capitale	RS	0,00	PR	0,00	R	0,00			EP	0,00
		CP	0,00	PC	0,00	I	0,00	ECP	0,00	EC	0,00

CONTO DEL BILANCIO - GESTIONE DELLE SPESE ANNO 2021
UTILIZZO DI CONTRIBUTI E TRASFERIMENTI DA PARTE DI ORGANISMI COMUNITARI E INTERNAZIONALI

MISSIONE, PROGRAMMA, TITOLO	DENOMINAZIONE	Residui passivi al 1/1/2021 (RS)		Pagamenti in c/residui (PR)		Riaccertamento residui (R)		Residui passivi da esercizi precedenti (EP=RS-PR+R)			
		Previsioni definitive di competenza (CP)		Pagamenti in c/competenza (PC)		Impegni (I)		Economie di competenza (ECP=CP-I-FPV)		Residui passivi da esercizio di competenza (EC=I-PC)	
		Previsioni definitive di cassa (CS)		Totale pagamenti (TP=PR+PC)		Fondo pluriennale vincolato (FPV)				Totale residui passivi da riportare (TR=EP+EC)	
		CS	0,00	TP	0,00	FPV	0,00			TR	0,00
Titolo 3	<i>Spese per incremento attività finanziarie</i>	RS	0,00	PR	0,00	R	0,00			EP	0,00
		CP	0,00	PC	0,00	I	0,00	ECP	0,00	EC	0,00
		CS	0,00	TP	0,00	FPV	0,00			TR	0,00
Titolo 4	<i>Rimborso Prestiti</i>	RS	0,00	PR	0,00	R	0,00			EP	0,00
		CP	0,00	PC	0,00	I	0,00	ECP	0,00	EC	0,00
		CS	0,00	TP	0,00	FPV	0,00			TR	0,00
Totale programma 2	<i>Tutela, valorizzazione e recupero ambientale</i>	RS	0,00	PR	0,00	R	0,00			EP	0,00
		CP	0,00	PC	0,00	I	0,00	ECP	0,00	EC	0,00
		CS	0,00	TP	0,00	FPV	0,00			TR	0,00
9 - 3	Programma 3	Rifiuti									
Titolo 1	<i>Spese correnti</i>	RS	0,00	PR	0,00	R	0,00			EP	0,00
		CP	0,00	PC	0,00	I	0,00	ECP	0,00	EC	0,00
		CS	0,00	TP	0,00	FPV	0,00			TR	0,00
Titolo 2	<i>Spese in conto capitale</i>	RS	0,00	PR	0,00	R	0,00			EP	0,00
		CP	0,00	PC	0,00	I	0,00	ECP	0,00	EC	0,00
		CS	0,00	TP	0,00	FPV	0,00			TR	0,00
Titolo 3	<i>Spese per incremento attività finanziarie</i>	RS	0,00	PR	0,00	R	0,00			EP	0,00
		CP	0,00	PC	0,00	I	0,00	ECP	0,00	EC	0,00
		CS	0,00	TP	0,00	FPV	0,00			TR	0,00
Titolo 4	<i>Rimborso Prestiti</i>	RS	0,00	PR	0,00	R	0,00			EP	0,00
		CP	0,00	PC	0,00	I	0,00	ECP	0,00	EC	0,00
		CS	0,00	TP	0,00	FPV	0,00			TR	0,00
Totale programma 3	<i>Rifiuti</i>	RS	0,00	PR	0,00	R	0,00			EP	0,00
		CP	0,00	PC	0,00	I	0,00	ECP	0,00	EC	0,00
		CS	0,00	TP	0,00	FPV	0,00			TR	0,00
9 - 4	Programma 4	Servizio idrico integrato									

CONTO DEL BILANCIO - GESTIONE DELLE SPESE ANNO 2021
UTILIZZO DI CONTRIBUTI E TRASFERIMENTI DA PARTE DI ORGANISMI COMUNITARI E INTERNAZIONALI

MISSIONE, PROGRAMMA, TITOLO	DENOMINAZIONE	Residui passivi al 1/1/2021 (RS)		Pagamenti in c/residui (PR)		Riaccertamento residui (R)		Residui passivi da esercizi precedenti (EP=RS-PR+R)			
		Previsioni definitive di competenza (CP)		Pagamenti in c/competenza (PC)		Impegni (I)		Economie di competenza (ECP=CP-I-FPV)		Residui passivi da esercizio di competenza (EC=I-PC)	
		Previsioni definitive di cassa (CS)		Totale pagamenti (TP=PR+PC)		Fondo pluriennale vincolato (FPV)				Totale residui passivi da riportare (TR=EP+EC)	
Titolo 1	Spese correnti	RS	0,00	PR	0,00	R	0,00			EP	0,00
		CP	0,00	PC	0,00	I	0,00	ECP	0,00	EC	0,00
		CS	0,00	TP	0,00	FPV	0,00			TR	0,00
Titolo 2	Spese in conto capitale	RS	0,00	PR	0,00	R	0,00			EP	0,00
		CP	0,00	PC	0,00	I	0,00	ECP	0,00	EC	0,00
		CS	0,00	TP	0,00	FPV	0,00			TR	0,00
Titolo 3	Spese per incremento attività finanziarie	RS	0,00	PR	0,00	R	0,00			EP	0,00
		CP	0,00	PC	0,00	I	0,00	ECP	0,00	EC	0,00
		CS	0,00	TP	0,00	FPV	0,00			TR	0,00
Titolo 4	Rimborso Prestiti	RS	0,00	PR	0,00	R	0,00			EP	0,00
		CP	0,00	PC	0,00	I	0,00	ECP	0,00	EC	0,00
		CS	0,00	TP	0,00	FPV	0,00			TR	0,00
Totale programma	4 Servizio idrico integrato	RS	0,00	PR	0,00	R	0,00			EP	0,00
		CP	0,00	PC	0,00	I	0,00	ECP	0,00	EC	0,00
		CS	0,00	TP	0,00	FPV	0,00			TR	0,00
9 - 5	Programma 5 Aree protette, parchi naturali, protezione naturalistica e forestazione										
Titolo 1	Spese correnti	RS	0,00	PR	0,00	R	0,00			EP	0,00
		CP	0,00	PC	0,00	I	0,00	ECP	0,00	EC	0,00
		CS	0,00	TP	0,00	FPV	0,00			TR	0,00
Titolo 2	Spese in conto capitale	RS	0,00	PR	0,00	R	0,00			EP	0,00
		CP	0,00	PC	0,00	I	0,00	ECP	0,00	EC	0,00
		CS	0,00	TP	0,00	FPV	0,00			TR	0,00
Titolo 3	Spese per incremento attività finanziarie	RS	0,00	PR	0,00	R	0,00			EP	0,00
		CP	0,00	PC	0,00	I	0,00	ECP	0,00	EC	0,00
		CS	0,00	TP	0,00	FPV	0,00			TR	0,00
Titolo 4	Rimborso Prestiti	RS	0,00	PR	0,00	R	0,00			EP	0,00
		CP	0,00	PC	0,00	I	0,00	ECP	0,00	EC	0,00
		CS	0,00	TP	0,00	FPV	0,00			TR	0,00

CONTO DEL BILANCIO - GESTIONE DELLE SPESE ANNO 2021
UTILIZZO DI CONTRIBUTI E TRASFERIMENTI DA PARTE DI ORGANISMI COMUNITARI E INTERNAZIONALI

MISSIONE, PROGRAMMA, TITOLO	DENOMINAZIONE	Residui passivi al 1/1/2021 (RS)		Pagamenti in c/residui (PR)		Riaccertamento residui (R)		Residui passivi da esercizi precedenti (EP=RS-PR+R)			
		Previsioni definitive di competenza (CP)		Pagamenti in c/competenza (PC)		Impegni (I)		Economie di competenza (ECP=CP-I-FPV)		Residui passivi da esercizio di competenza (EC=I-PC)	
		Previsioni definitive di cassa (CS)		Totale pagamenti (TP=PR+PC)		Fondo pluriennale vincolato (FPV)				Totale residui passivi da riportare (TR=EP+EC)	
Totale programma	5 Aree protette, parchi naturali, protezione naturalistica e forestazione	RS	0,00	PR	0,00	R	0,00		EP	0,00	
		CP	0,00	PC	0,00	I	0,00	ECP	0,00	EC	
		CS	0,00	TP	0,00	FPV	0,00			TR	
9 - 6	Programma 6 Tutela e valorizzazione delle risorse idriche										
Titolo 1	<i>Spese correnti</i>	RS	0,00	PR	0,00	R	0,00		EP	0,00	
		CP	0,00	PC	0,00	I	0,00	ECP	0,00	EC	
		CS	0,00	TP	0,00	FPV	0,00			TR	
Titolo 2	<i>Spese in conto capitale</i>	RS	0,00	PR	0,00	R	0,00		EP	0,00	
		CP	0,00	PC	0,00	I	0,00	ECP	0,00	EC	
		CS	0,00	TP	0,00	FPV	0,00			TR	
Titolo 3	<i>Spese per incremento attività finanziarie</i>	RS	0,00	PR	0,00	R	0,00		EP	0,00	
		CP	0,00	PC	0,00	I	0,00	ECP	0,00	EC	
		CS	0,00	TP	0,00	FPV	0,00			TR	
Titolo 4	<i>Rimborso Prestiti</i>	RS	0,00	PR	0,00	R	0,00		EP	0,00	
		CP	0,00	PC	0,00	I	0,00	ECP	0,00	EC	
		CS	0,00	TP	0,00	FPV	0,00			TR	
Totale programma	6 Tutela e valorizzazione delle risorse idriche	RS	0,00	PR	0,00	R	0,00		EP	0,00	
		CP	0,00	PC	0,00	I	0,00	ECP	0,00	EC	
		CS	0,00	TP	0,00	FPV	0,00			TR	
9 - 7	Programma 7 Sviluppo sostenibile territorio montano piccoli Comuni										
Titolo 1	<i>Spese correnti</i>	RS	0,00	PR	0,00	R	0,00		EP	0,00	
		CP	0,00	PC	0,00	I	0,00	ECP	0,00	EC	
		CS	0,00	TP	0,00	FPV	0,00			TR	
Titolo 2	<i>Spese in conto capitale</i>	RS	0,00	PR	0,00	R	0,00		EP	0,00	
		CP	0,00	PC	0,00	I	0,00	ECP	0,00	EC	
		CS	0,00	TP	0,00	FPV	0,00			TR	
Titolo 3	<i>Spese per incremento attività finanziarie</i>	RS	0,00	PR	0,00	R	0,00		EP	0,00	
		CP	0,00	PC	0,00	I	0,00	ECP	0,00	EC	

CONTO DEL BILANCIO - GESTIONE DELLE SPESE ANNO 2021
UTILIZZO DI CONTRIBUTI E TRASFERIMENTI DA PARTE DI ORGANISMI COMUNITARI E INTERNAZIONALI

MISSIONE, PROGRAMMA, TITOLO	DENOMINAZIONE	Residui passivi al 1/1/2021 (RS)		Pagamenti in c/residui (PR)		Riaccertamento residui (R)		Residui passivi da esercizi precedenti (EP=RS-PR+R)			
		Previsioni definitive di competenza (CP)		Pagamenti in c/competenza (PC)		Impegni (I)		Economie di competenza (ECP=CP-I-FPV)		Residui passivi da esercizio di competenza (EC=I-PC)	
		Previsioni definitive di cassa (CS)		Totale pagamenti (TP=PR+PC)		Fondo pluriennale vincolato (FPV)				Totale residui passivi da riportare (TR=EP+EC)	
		CS	0,00	TP	0,00	FPV	0,00			TR	0,00
Titolo 4	<i>Rimborso Prestiti</i>	RS	0,00	PR	0,00	R	0,00			EP	0,00
		CP	0,00	PC	0,00	I	0,00	ECP	0,00	EC	0,00
		CS	0,00	TP	0,00	FPV	0,00			TR	0,00
Totale programma 7	<i>Sviluppo sostenibile territorio montano piccoli Comuni</i>	RS	0,00	PR	0,00	R	0,00			EP	0,00
		CP	0,00	PC	0,00	I	0,00	ECP	0,00	EC	0,00
		CS	0,00	TP	0,00	FPV	0,00			TR	0,00
9 - 8	Programma 8	Qualità dell'aria e riduzione dell'inquinamento									
Titolo 1	<i>Spese correnti</i>	RS	0,00	PR	0,00	R	0,00			EP	0,00
		CP	0,00	PC	0,00	I	0,00	ECP	0,00	EC	0,00
		CS	0,00	TP	0,00	FPV	0,00			TR	0,00
Titolo 2	<i>Spese in conto capitale</i>	RS	0,00	PR	0,00	R	0,00			EP	0,00
		CP	0,00	PC	0,00	I	0,00	ECP	0,00	EC	0,00
		CS	0,00	TP	0,00	FPV	0,00			TR	0,00
Titolo 3	<i>Spese per incremento attività finanziarie</i>	RS	0,00	PR	0,00	R	0,00			EP	0,00
		CP	0,00	PC	0,00	I	0,00	ECP	0,00	EC	0,00
		CS	0,00	TP	0,00	FPV	0,00			TR	0,00
Titolo 4	<i>Rimborso Prestiti</i>	RS	0,00	PR	0,00	R	0,00			EP	0,00
		CP	0,00	PC	0,00	I	0,00	ECP	0,00	EC	0,00
		CS	0,00	TP	0,00	FPV	0,00			TR	0,00
Totale programma 8	<i>Qualità dell'aria e riduzione dell'inquinamento</i>	RS	0,00	PR	0,00	R	0,00			EP	0,00
		CP	0,00	PC	0,00	I	0,00	ECP	0,00	EC	0,00
		CS	0,00	TP	0,00	FPV	0,00			TR	0,00
TOTALE MISSIONE 9	<i>Sviluppo sostenibile e tutela del territorio e dell'ambiente</i>	RS	0,00	PR	0,00	R	0,00			EP	0,00
		CP	0,00	PC	0,00	I	0,00	ECP	0,00	EC	0,00
		CS	0,00	TP	0,00	FPV	0,00			TR	0,00
MISSIONE 10	Trasporti e diritto alla mobilità										
10 - 1	Programma 1	Trasporto ferroviario									

CONTO DEL BILANCIO - GESTIONE DELLE SPESE ANNO 2021
UTILIZZO DI CONTRIBUTI E TRASFERIMENTI DA PARTE DI ORGANISMI COMUNITARI E INTERNAZIONALI

MISSIONE, PROGRAMMA, TITOLO	DENOMINAZIONE	Residui passivi al 1/1/2021 (RS)		Pagamenti in c/residui (PR)		Riaccertamento residui (R)				Residui passivi da esercizi precedenti (EP=RS-PR+R)	
		Previsioni definitive di competenza (CP)		Pagamenti in c/competenza (PC)		Impegni (I)		Economie di competenza (ECP=CP-I-FPV)		Residui passivi da esercizio di competenza (EC=I-PC)	
		Previsioni definitive di cassa (CS)		Totale pagamenti (TP=PR+PC)		Fondo pluriennale vincolato (FPV)				Totale residui passivi da riportare (TR=EP+EC)	
Titolo 1	Spese correnti	RS	0,00	PR	0,00	R	0,00			EP	0,00
		CP	0,00	PC	0,00	I	0,00	ECP	0,00	EC	0,00
		CS	0,00	TP	0,00	FPV	0,00			TR	0,00
Titolo 2	Spese in conto capitale	RS	0,00	PR	0,00	R	0,00			EP	0,00
		CP	0,00	PC	0,00	I	0,00	ECP	0,00	EC	0,00
		CS	0,00	TP	0,00	FPV	0,00			TR	0,00
Titolo 3	Spese per incremento attività finanziarie	RS	0,00	PR	0,00	R	0,00			EP	0,00
		CP	0,00	PC	0,00	I	0,00	ECP	0,00	EC	0,00
		CS	0,00	TP	0,00	FPV	0,00			TR	0,00
Titolo 4	Rimborso Prestiti	RS	0,00	PR	0,00	R	0,00			EP	0,00
		CP	0,00	PC	0,00	I	0,00	ECP	0,00	EC	0,00
		CS	0,00	TP	0,00	FPV	0,00			TR	0,00
Totale programma	1 Trasporto ferroviario	RS	0,00	PR	0,00	R	0,00			EP	0,00
		CP	0,00	PC	0,00	I	0,00	ECP	0,00	EC	0,00
		CS	0,00	TP	0,00	FPV	0,00			TR	0,00
10 - 2	Programma 2 Trasporto pubblico locale										
Titolo 1	Spese correnti	RS	0,00	PR	0,00	R	0,00			EP	0,00
		CP	0,00	PC	0,00	I	0,00	ECP	0,00	EC	0,00
		CS	0,00	TP	0,00	FPV	0,00			TR	0,00
Titolo 2	Spese in conto capitale	RS	0,00	PR	0,00	R	0,00			EP	0,00
		CP	0,00	PC	0,00	I	0,00	ECP	0,00	EC	0,00
		CS	0,00	TP	0,00	FPV	0,00			TR	0,00
Titolo 3	Spese per incremento attività finanziarie	RS	0,00	PR	0,00	R	0,00			EP	0,00
		CP	0,00	PC	0,00	I	0,00	ECP	0,00	EC	0,00
		CS	0,00	TP	0,00	FPV	0,00			TR	0,00
Titolo 4	Rimborso Prestiti	RS	0,00	PR	0,00	R	0,00			EP	0,00
		CP	0,00	PC	0,00	I	0,00	ECP	0,00	EC	0,00
		CS	0,00	TP	0,00	FPV	0,00			TR	0,00

CONTO DEL BILANCIO - GESTIONE DELLE SPESE ANNO 2021
UTILIZZO DI CONTRIBUTI E TRASFERIMENTI DA PARTE DI ORGANISMI COMUNITARI E INTERNAZIONALI

MISSIONE, PROGRAMMA, TITOLO	DENOMINAZIONE	Residui passivi al 1/1/2021 (RS)		Pagamenti in c/residui (PR)		Riaccertamento residui (R)				Residui passivi da esercizi precedenti (EP=RS-PR+R)	
		Previsioni definitive di competenza (CP)		Pagamenti in c/competenza (PC)		Impegni (I)		Economie di competenza (ECP=CP-I-FPV)		Residui passivi da esercizio di competenza (EC=I-PC)	
		Previsioni definitive di cassa (CS)		Totale pagamenti (TP=PR+PC)		Fondo pluriennale vincolato (FPV)				Totale residui passivi da riportare (TR=EP+EC)	
Totale programma	2 Trasporto pubblico locale	RS	0,00	PR	0,00	R	0,00			EP	0,00
		CP	0,00	PC	0,00	I	0,00	ECP	0,00	EC	0,00
		CS	0,00	TP	0,00	FPV	0,00			TR	0,00
10 - 3 Programma	3 Trasporto per vie d'acqua										
Titolo 1	<i>Spese correnti</i>	RS	0,00	PR	0,00	R	0,00			EP	0,00
		CP	0,00	PC	0,00	I	0,00	ECP	0,00	EC	0,00
		CS	0,00	TP	0,00	FPV	0,00			TR	0,00
Titolo 2	<i>Spese in conto capitale</i>	RS	0,00	PR	0,00	R	0,00			EP	0,00
		CP	0,00	PC	0,00	I	0,00	ECP	0,00	EC	0,00
		CS	0,00	TP	0,00	FPV	0,00			TR	0,00
Titolo 3	<i>Spese per incremento attività finanziarie</i>	RS	0,00	PR	0,00	R	0,00			EP	0,00
		CP	0,00	PC	0,00	I	0,00	ECP	0,00	EC	0,00
		CS	0,00	TP	0,00	FPV	0,00			TR	0,00
Titolo 4	<i>Rimborso Prestiti</i>	RS	0,00	PR	0,00	R	0,00			EP	0,00
		CP	0,00	PC	0,00	I	0,00	ECP	0,00	EC	0,00
		CS	0,00	TP	0,00	FPV	0,00			TR	0,00
Totale programma	3 Trasporto per vie d'acqua	RS	0,00	PR	0,00	R	0,00			EP	0,00
		CP	0,00	PC	0,00	I	0,00	ECP	0,00	EC	0,00
		CS	0,00	TP	0,00	FPV	0,00			TR	0,00
10 - 4 Programma	4 Altre modalità di trasporto										
Titolo 1	<i>Spese correnti</i>	RS	0,00	PR	0,00	R	0,00			EP	0,00
		CP	0,00	PC	0,00	I	0,00	ECP	0,00	EC	0,00
		CS	0,00	TP	0,00	FPV	0,00			TR	0,00
Titolo 2	<i>Spese in conto capitale</i>	RS	0,00	PR	0,00	R	0,00			EP	0,00
		CP	0,00	PC	0,00	I	0,00	ECP	0,00	EC	0,00
		CS	0,00	TP	0,00	FPV	0,00			TR	0,00
Titolo 3	<i>Spese per incremento attività finanziarie</i>	RS	0,00	PR	0,00	R	0,00			EP	0,00

CONTO DEL BILANCIO - GESTIONE DELLE SPESE ANNO 2021
UTILIZZO DI CONTRIBUTI E TRASFERIMENTI DA PARTE DI ORGANISMI COMUNITARI E INTERNAZIONALI

MISSIONE, PROGRAMMA, TITOLO	DENOMINAZIONE	Residui passivi al 1/1/2021 (RS)		Pagamenti in c/residui (PR)		Riaccertamento residui (R)		Residui passivi da esercizi precedenti (EP=RS-PR+R)			
		Previsioni definitive di competenza (CP)		Pagamenti in c/competenza (PC)		Impegni (I)		Economie di competenza (ECP=CP-I-FPV)		Residui passivi da esercizio di competenza (EC=I-PC)	
		Previsioni definitive di cassa (CS)		Totale pagamenti (TP=PR+PC)		Fondo pluriennale vincolato (FPV)				Totale residui passivi da riportare (TR=EP+EC)	
		CP	0,00	PC	0,00	I	0,00	ECP	0,00	EC	0,00
		CS	0,00	TP	0,00	FPV	0,00			TR	0,00
Titolo 4	Rimborso Prestiti	RS	0,00	PR	0,00	R	0,00			EP	0,00
		CP	0,00	PC	0,00	I	0,00	ECP	0,00	EC	0,00
		CS	0,00	TP	0,00	FPV	0,00			TR	0,00
Totale programma	4 Altre modalità di trasporto	RS	0,00	PR	0,00	R	0,00			EP	0,00
		CP	0,00	PC	0,00	I	0,00	ECP	0,00	EC	0,00
		CS	0,00	TP	0,00	FPV	0,00			TR	0,00
10 - 5	Programma 5 Viabilità e infrastrutture stradali										
Titolo 1	Spese correnti	RS	0,00	PR	0,00	R	0,00			EP	0,00
		CP	0,00	PC	0,00	I	0,00	ECP	0,00	EC	0,00
		CS	0,00	TP	0,00	FPV	0,00			TR	0,00
Titolo 2	Spese in conto capitale	RS	0,00	PR	0,00	R	0,00			EP	0,00
		CP	0,00	PC	0,00	I	0,00	ECP	0,00	EC	0,00
		CS	0,00	TP	0,00	FPV	0,00			TR	0,00
Titolo 3	Spese per incremento attività finanziarie	RS	0,00	PR	0,00	R	0,00			EP	0,00
		CP	0,00	PC	0,00	I	0,00	ECP	0,00	EC	0,00
		CS	0,00	TP	0,00	FPV	0,00			TR	0,00
Titolo 4	Rimborso Prestiti	RS	0,00	PR	0,00	R	0,00			EP	0,00
		CP	0,00	PC	0,00	I	0,00	ECP	0,00	EC	0,00
		CS	0,00	TP	0,00	FPV	0,00			TR	0,00
Totale programma	5 Viabilità e infrastrutture stradali	RS	0,00	PR	0,00	R	0,00			EP	0,00
		CP	0,00	PC	0,00	I	0,00	ECP	0,00	EC	0,00
		CS	0,00	TP	0,00	FPV	0,00			TR	0,00
TOTALE MISSIONE 10	Trasporti e diritto alla mobilità	RS	0,00	PR	0,00	R	0,00			EP	0,00
		CP	0,00	PC	0,00	I	0,00	ECP	0,00	EC	0,00
		CS	0,00	TP	0,00	FPV	0,00			TR	0,00
MISSIONE 11	Soccorso civile										

CONTO DEL BILANCIO - GESTIONE DELLE SPESE ANNO 2021
UTILIZZO DI CONTRIBUTI E TRASFERIMENTI DA PARTE DI ORGANISMI COMUNITARI E INTERNAZIONALI

MISSIONE, PROGRAMMA, TITOLO	DENOMINAZIONE	Residui passivi al 1/1/2021 (RS)		Pagamenti in c/residui (PR)		Riaccertamento residui (R)		Residui passivi da esercizi precedenti (EP=RS-PR+R)			
		Previsioni definitive di competenza (CP)		Pagamenti in c/competenza (PC)		Impegni (I)		Economie di competenza (ECP=CP-I-FPV)		Residui passivi da esercizio di competenza (EC=I-PC)	
		Previsioni definitive di cassa (CS)		Totale pagamenti (TP=PR+PC)		Fondo pluriennale vincolato (FPV)				Totale residui passivi da riportare (TR=EP+EC)	
11 - 1	Programma 1	Sistema di protezione civile									
Titolo 1	<i>Spese correnti</i>	RS	0,00	PR	0,00	R	0,00			EP	0,00
		CP	0,00	PC	0,00	I	0,00	ECP	0,00	EC	0,00
		CS	0,00	TP	0,00	FPV	0,00			TR	0,00
Titolo 2	<i>Spese in conto capitale</i>	RS	0,00	PR	0,00	R	0,00			EP	0,00
		CP	0,00	PC	0,00	I	0,00	ECP	0,00	EC	0,00
		CS	0,00	TP	0,00	FPV	0,00			TR	0,00
Titolo 3	<i>Spese per incremento attività finanziarie</i>	RS	0,00	PR	0,00	R	0,00			EP	0,00
		CP	0,00	PC	0,00	I	0,00	ECP	0,00	EC	0,00
		CS	0,00	TP	0,00	FPV	0,00			TR	0,00
Titolo 4	<i>Rimborso Prestiti</i>	RS	0,00	PR	0,00	R	0,00			EP	0,00
		CP	0,00	PC	0,00	I	0,00	ECP	0,00	EC	0,00
		CS	0,00	TP	0,00	FPV	0,00			TR	0,00
Totale programma	1 Sistema di protezione civile	RS	0,00	PR	0,00	R	0,00			EP	0,00
		CP	0,00	PC	0,00	I	0,00	ECP	0,00	EC	0,00
		CS	0,00	TP	0,00	FPV	0,00			TR	0,00
11 - 2	Programma 2	Interventi a seguito di calamità naturali									
Titolo 1	<i>Spese correnti</i>	RS	0,00	PR	0,00	R	0,00			EP	0,00
		CP	0,00	PC	0,00	I	0,00	ECP	0,00	EC	0,00
		CS	0,00	TP	0,00	FPV	0,00			TR	0,00
Titolo 2	<i>Spese in conto capitale</i>	RS	0,00	PR	0,00	R	0,00			EP	0,00
		CP	0,00	PC	0,00	I	0,00	ECP	0,00	EC	0,00
		CS	0,00	TP	0,00	FPV	0,00			TR	0,00
Titolo 3	<i>Spese per incremento attività finanziarie</i>	RS	0,00	PR	0,00	R	0,00			EP	0,00
		CP	0,00	PC	0,00	I	0,00	ECP	0,00	EC	0,00
		CS	0,00	TP	0,00	FPV	0,00			TR	0,00
Titolo 4	<i>Rimborso Prestiti</i>	RS	0,00	PR	0,00	R	0,00			EP	0,00
		CP	0,00	PC	0,00	I	0,00	ECP	0,00	EC	0,00

CONTO DEL BILANCIO - GESTIONE DELLE SPESE ANNO 2021
UTILIZZO DI CONTRIBUTI E TRASFERIMENTI DA PARTE DI ORGANISMI COMUNITARI E INTERNAZIONALI

MISSIONE, PROGRAMMA, TITOLO	DENOMINAZIONE	Residui passivi al 1/1/2021 (RS)		Pagamenti in c/residui (PR)		Riaccertamento residui (R)				Residui passivi da esercizi precedenti (EP=RS-PR+R)	
		Previsioni definitive di competenza (CP)		Pagamenti in c/competenza (PC)		Impegni (I)		Economie di competenza (ECP=CP-I-FPV)		Residui passivi da esercizio di competenza (EC=I-PC)	
		Previsioni definitive di cassa (CS)		Totale pagamenti (TP=PR+PC)		Fondo pluriennale vincolato (FPV)				Totale residui passivi da riportare (TR=EP+EC)	
		CS	0,00	TP	0,00	FPV	0,00			TR	0,00
Totale programma	2 Interventi a seguito di calamità naturali	RS	0,00	PR	0,00	R	0,00			EP	0,00
		CP	0,00	PC	0,00	I	0,00	ECP	0,00	EC	0,00
		CS	0,00	TP	0,00	FPV	0,00			TR	0,00
TOTALE MISSIONE 11	Soccorso civile	RS	0,00	PR	0,00	R	0,00			EP	0,00
		CP	0,00	PC	0,00	I	0,00	ECP	0,00	EC	0,00
		CS	0,00	TP	0,00	FPV	0,00			TR	0,00
MISSIONE 12	Diritti sociali, politiche sociali e famiglia										
12 - 1	Programma 1 Interventi per l'infanzia e i minori e per asili nido										
Titolo 1	Spese correnti	RS	0,00	PR	0,00	R	0,00			EP	0,00
		CP	0,00	PC	0,00	I	0,00	ECP	0,00	EC	0,00
		CS	0,00	TP	0,00	FPV	0,00			TR	0,00
Titolo 2	Spese in conto capitale	RS	0,00	PR	0,00	R	0,00			EP	0,00
		CP	0,00	PC	0,00	I	0,00	ECP	0,00	EC	0,00
		CS	0,00	TP	0,00	FPV	0,00			TR	0,00
Titolo 3	Spese per incremento attività finanziarie	RS	0,00	PR	0,00	R	0,00			EP	0,00
		CP	0,00	PC	0,00	I	0,00	ECP	0,00	EC	0,00
		CS	0,00	TP	0,00	FPV	0,00			TR	0,00
Titolo 4	Rimborso Prestiti	RS	0,00	PR	0,00	R	0,00			EP	0,00
		CP	0,00	PC	0,00	I	0,00	ECP	0,00	EC	0,00
		CS	0,00	TP	0,00	FPV	0,00			TR	0,00
Totale programma	1 Interventi per l'infanzia e i minori e per asili nido	RS	0,00	PR	0,00	R	0,00			EP	0,00
		CP	0,00	PC	0,00	I	0,00	ECP	0,00	EC	0,00
		CS	0,00	TP	0,00	FPV	0,00			TR	0,00
12 - 2	Programma 2 Interventi per la disabilità										
Titolo 1	Spese correnti	RS	0,00	PR	0,00	R	0,00			EP	0,00
		CP	0,00	PC	0,00	I	0,00	ECP	0,00	EC	0,00
		CS	0,00	TP	0,00	FPV	0,00			TR	0,00

CONTO DEL BILANCIO - GESTIONE DELLE SPESE ANNO 2021
UTILIZZO DI CONTRIBUTI E TRASFERIMENTI DA PARTE DI ORGANISMI COMUNITARI E INTERNAZIONALI

MISSIONE, PROGRAMMA, TITOLO	DENOMINAZIONE	Residui passivi al 1/1/2021 (RS)		Pagamenti in c/residui (PR)		Riaccertamento residui (R)				Residui passivi da esercizi precedenti (EP=RS-PR+R)	
		Previsioni definitive di competenza (CP)		Pagamenti in c/competenza (PC)		Impegni (I)		Economie di competenza (ECP=CP-I-FPV)		Residui passivi da esercizio di competenza (EC=I-PC)	
		Previsioni definitive di cassa (CS)		Totale pagamenti (TP=PR+PC)		Fondo pluriennale vincolato (FPV)				Totale residui passivi da riportare (TR=EP+EC)	
Titolo 2	Spese in conto capitale	RS	0,00	PR	0,00	R	0,00			EP	0,00
		CP	0,00	PC	0,00	I	0,00	ECP	0,00	EC	0,00
		CS	0,00	TP	0,00	FPV	0,00			TR	0,00
Titolo 3	Spese per incremento attività finanziarie	RS	0,00	PR	0,00	R	0,00			EP	0,00
		CP	0,00	PC	0,00	I	0,00	ECP	0,00	EC	0,00
		CS	0,00	TP	0,00	FPV	0,00			TR	0,00
Titolo 4	Rimborso Prestiti	RS	0,00	PR	0,00	R	0,00			EP	0,00
		CP	0,00	PC	0,00	I	0,00	ECP	0,00	EC	0,00
		CS	0,00	TP	0,00	FPV	0,00			TR	0,00
Totale programma 2	Interventi per la disabilità	RS	0,00	PR	0,00	R	0,00			EP	0,00
		CP	0,00	PC	0,00	I	0,00	ECP	0,00	EC	0,00
		CS	0,00	TP	0,00	FPV	0,00			TR	0,00
12 - 3	Programma 3	Interventi per gli anziani									
Titolo 1	Spese correnti	RS	0,00	PR	0,00	R	0,00			EP	0,00
		CP	0,00	PC	0,00	I	0,00	ECP	0,00	EC	0,00
		CS	0,00	TP	0,00	FPV	0,00			TR	0,00
Titolo 2	Spese in conto capitale	RS	0,00	PR	0,00	R	0,00			EP	0,00
		CP	0,00	PC	0,00	I	0,00	ECP	0,00	EC	0,00
		CS	0,00	TP	0,00	FPV	0,00			TR	0,00
Titolo 3	Spese per incremento attività finanziarie	RS	0,00	PR	0,00	R	0,00			EP	0,00
		CP	0,00	PC	0,00	I	0,00	ECP	0,00	EC	0,00
		CS	0,00	TP	0,00	FPV	0,00			TR	0,00
Titolo 4	Rimborso Prestiti	RS	0,00	PR	0,00	R	0,00			EP	0,00
		CP	0,00	PC	0,00	I	0,00	ECP	0,00	EC	0,00
		CS	0,00	TP	0,00	FPV	0,00			TR	0,00
Totale programma 3	Interventi per gli anziani	RS	0,00	PR	0,00	R	0,00			EP	0,00
		CP	0,00	PC	0,00	I	0,00	ECP	0,00	EC	0,00
		CS	0,00	TP	0,00	FPV	0,00			TR	0,00

CONTO DEL BILANCIO - GESTIONE DELLE SPESE ANNO 2021
UTILIZZO DI CONTRIBUTI E TRASFERIMENTI DA PARTE DI ORGANISMI COMUNITARI E INTERNAZIONALI

MISSIONE, PROGRAMMA, TITOLO	DENOMINAZIONE	Residui passivi al 1/1/2021 (RS)		Pagamenti in c/residui (PR)		Riaccertamento residui (R)				Residui passivi da esercizi precedenti (EP=RS-PR+R)	
		Previsioni definitive di competenza (CP)		Pagamenti in c/competenza (PC)		Impegni (I)		Economie di competenza (ECP=CP-I-FPV)		Residui passivi da esercizio di competenza (EC=I-PC)	
		Previsioni definitive di cassa (CS)		Totale pagamenti (TP=PR+PC)		Fondo pluriennale vincolato (FPV)				Totale residui passivi da riportare (TR=EP+EC)	
12 - 4	Programma 4	Interventi per i soggetti a rischio di esclusione sociale									
Titolo 1	<i>Spese correnti</i>	RS	0,00	PR	0,00	R	0,00			EP	0,00
		CP	0,00	PC	0,00	I	0,00	ECP	0,00	EC	0,00
		CS	0,00	TP	0,00	FPV	0,00			TR	0,00
Titolo 2	<i>Spese in conto capitale</i>	RS	0,00	PR	0,00	R	0,00			EP	0,00
		CP	0,00	PC	0,00	I	0,00	ECP	0,00	EC	0,00
		CS	0,00	TP	0,00	FPV	0,00			TR	0,00
Titolo 3	<i>Spese per incremento attività finanziarie</i>	RS	0,00	PR	0,00	R	0,00			EP	0,00
		CP	0,00	PC	0,00	I	0,00	ECP	0,00	EC	0,00
		CS	0,00	TP	0,00	FPV	0,00			TR	0,00
Titolo 4	<i>Rimborso Prestiti</i>	RS	0,00	PR	0,00	R	0,00			EP	0,00
		CP	0,00	PC	0,00	I	0,00	ECP	0,00	EC	0,00
		CS	0,00	TP	0,00	FPV	0,00			TR	0,00
Totale programma	4 Interventi per i soggetti a rischio di esclusione sociale	RS	0,00	PR	0,00	R	0,00			EP	0,00
		CP	0,00	PC	0,00	I	0,00	ECP	0,00	EC	0,00
		CS	0,00	TP	0,00	FPV	0,00			TR	0,00
12 - 5	Programma 5	Interventi per le famiglie									
Titolo 1	<i>Spese correnti</i>	RS	0,00	PR	0,00	R	0,00			EP	0,00
		CP	0,00	PC	0,00	I	0,00	ECP	0,00	EC	0,00
		CS	0,00	TP	0,00	FPV	0,00			TR	0,00
Titolo 2	<i>Spese in conto capitale</i>	RS	0,00	PR	0,00	R	0,00			EP	0,00
		CP	0,00	PC	0,00	I	0,00	ECP	0,00	EC	0,00
		CS	0,00	TP	0,00	FPV	0,00			TR	0,00
Titolo 3	<i>Spese per incremento attività finanziarie</i>	RS	0,00	PR	0,00	R	0,00			EP	0,00
		CP	0,00	PC	0,00	I	0,00	ECP	0,00	EC	0,00
		CS	0,00	TP	0,00	FPV	0,00			TR	0,00
Titolo 4	<i>Rimborso Prestiti</i>	RS	0,00	PR	0,00	R	0,00			EP	0,00

CONTO DEL BILANCIO - GESTIONE DELLE SPESE ANNO 2021
UTILIZZO DI CONTRIBUTI E TRASFERIMENTI DA PARTE DI ORGANISMI COMUNITARI E INTERNAZIONALI

MISSIONE, PROGRAMMA, TITOLO	DENOMINAZIONE	Residui passivi al 1/1/2021 (RS)		Pagamenti in c/residui (PR)		Riaccertamento residui (R)		Residui passivi da esercizi precedenti (EP=RS-PR+R)			
		Previsioni definitive di competenza (CP)		Pagamenti in c/competenza (PC)		Impegni (I)		Economie di competenza (ECP=CP-I-FPV)		Residui passivi da esercizio di competenza (EC=I-PC)	
		Previsioni definitive di cassa (CS)		Totale pagamenti (TP=PR+PC)		Fondo pluriennale vincolato (FPV)				Totale residui passivi da riportare (TR=EP+EC)	
		CP	0,00	PC	0,00	I	0,00	ECP	0,00	EC	0,00
		CS	0,00	TP	0,00	FPV	0,00			TR	0,00
Totale programma	5 Interventi per le famiglie	RS	0,00	PR	0,00	R	0,00			EP	0,00
		CP	0,00	PC	0,00	I	0,00	ECP	0,00	EC	0,00
		CS	0,00	TP	0,00	FPV	0,00			TR	0,00
12 - 6	Programma 6 Interventi per il diritto alla casa										
Titolo 1	<i>Spese correnti</i>	RS	0,00	PR	0,00	R	0,00			EP	0,00
		CP	0,00	PC	0,00	I	0,00	ECP	0,00	EC	0,00
		CS	0,00	TP	0,00	FPV	0,00			TR	0,00
Titolo 2	<i>Spese in conto capitale</i>	RS	0,00	PR	0,00	R	0,00			EP	0,00
		CP	0,00	PC	0,00	I	0,00	ECP	0,00	EC	0,00
		CS	0,00	TP	0,00	FPV	0,00			TR	0,00
Titolo 3	<i>Spese per incremento attività finanziarie</i>	RS	0,00	PR	0,00	R	0,00			EP	0,00
		CP	0,00	PC	0,00	I	0,00	ECP	0,00	EC	0,00
		CS	0,00	TP	0,00	FPV	0,00			TR	0,00
Titolo 4	<i>Rimborso Prestiti</i>	RS	0,00	PR	0,00	R	0,00			EP	0,00
		CP	0,00	PC	0,00	I	0,00	ECP	0,00	EC	0,00
		CS	0,00	TP	0,00	FPV	0,00			TR	0,00
Totale programma	6 Interventi per il diritto alla casa	RS	0,00	PR	0,00	R	0,00			EP	0,00
		CP	0,00	PC	0,00	I	0,00	ECP	0,00	EC	0,00
		CS	0,00	TP	0,00	FPV	0,00			TR	0,00
12 - 7	Programma 7 Programmazione e governo della rete dei servizi sociosanitari e sociali										
Titolo 1	<i>Spese correnti</i>	RS	0,00	PR	0,00	R	0,00			EP	0,00
		CP	0,00	PC	0,00	I	0,00	ECP	0,00	EC	0,00
		CS	0,00	TP	0,00	FPV	0,00			TR	0,00
Titolo 2	<i>Spese in conto capitale</i>	RS	0,00	PR	0,00	R	0,00			EP	0,00
		CP	0,00	PC	0,00	I	0,00	ECP	0,00	EC	0,00
		CS	0,00	TP	0,00	FPV	0,00			TR	0,00

CONTO DEL BILANCIO - GESTIONE DELLE SPESE ANNO 2021
UTILIZZO DI CONTRIBUTI E TRASFERIMENTI DA PARTE DI ORGANISMI COMUNITARI E INTERNAZIONALI

MISSIONE, PROGRAMMA, TITOLO	DENOMINAZIONE	Residui passivi al 1/1/2021 (RS)		Pagamenti in c/residui (PR)		Riaccertamento residui (R)				Residui passivi da esercizi precedenti (EP=RS-PR+R)	
		Previsioni definitive di competenza (CP)		Pagamenti in c/competenza (PC)		Impegni (I)		Economie di competenza (ECP=CP-I-FPV)		Residui passivi da esercizio di competenza (EC=I-PC)	
		Previsioni definitive di cassa (CS)		Totale pagamenti (TP=PR+PC)		Fondo pluriennale vincolato (FPV)				Totale residui passivi da riportare (TR=EP+EC)	
Titolo 3	Spese per incremento attività finanziarie	RS	0,00	PR	0,00	R	0,00			EP	0,00
		CP	0,00	PC	0,00	I	0,00	ECP	0,00	EC	0,00
		CS	0,00	TP	0,00	FPV	0,00			TR	0,00
Titolo 4	Rimborso Prestiti	RS	0,00	PR	0,00	R	0,00			EP	0,00
		CP	0,00	PC	0,00	I	0,00	ECP	0,00	EC	0,00
		CS	0,00	TP	0,00	FPV	0,00			TR	0,00
Totale programma 7 Programmazione e governo della rete dei servizi socio-sanitari e sociali		RS	0,00	PR	0,00	R	0,00			EP	0,00
		CP	0,00	PC	0,00	I	0,00	ECP	0,00	EC	0,00
		CS	0,00	TP	0,00	FPV	0,00			TR	0,00
12 - 8 Programma 8 Cooperazione e associazionismo											
Titolo 1	Spese correnti	RS	0,00	PR	0,00	R	0,00			EP	0,00
		CP	0,00	PC	0,00	I	0,00	ECP	0,00	EC	0,00
		CS	0,00	TP	0,00	FPV	0,00			TR	0,00
Titolo 2	Spese in conto capitale	RS	0,00	PR	0,00	R	0,00			EP	0,00
		CP	0,00	PC	0,00	I	0,00	ECP	0,00	EC	0,00
		CS	0,00	TP	0,00	FPV	0,00			TR	0,00
Titolo 3	Spese per incremento attività finanziarie	RS	0,00	PR	0,00	R	0,00			EP	0,00
		CP	0,00	PC	0,00	I	0,00	ECP	0,00	EC	0,00
		CS	0,00	TP	0,00	FPV	0,00			TR	0,00
Titolo 4	Rimborso Prestiti	RS	0,00	PR	0,00	R	0,00			EP	0,00
		CP	0,00	PC	0,00	I	0,00	ECP	0,00	EC	0,00
		CS	0,00	TP	0,00	FPV	0,00			TR	0,00
Totale programma 8 Cooperazione e associazionismo		RS	0,00	PR	0,00	R	0,00			EP	0,00
		CP	0,00	PC	0,00	I	0,00	ECP	0,00	EC	0,00
		CS	0,00	TP	0,00	FPV	0,00			TR	0,00
12 - 9 Programma 9 Servizio necroscopico e cimiteriale											
Titolo 1	Spese correnti	RS	0,00	PR	0,00	R	0,00			EP	0,00
		CP	0,00	PC	0,00	I	0,00	ECP	0,00	EC	0,00

CONTO DEL BILANCIO - GESTIONE DELLE SPESE ANNO 2021
UTILIZZO DI CONTRIBUTI E TRASFERIMENTI DA PARTE DI ORGANISMI COMUNITARI E INTERNAZIONALI

MISSIONE, PROGRAMMA, TITOLO	DENOMINAZIONE	Residui passivi al 1/1/2021 (RS)		Pagamenti in c/residui (PR)		Riaccertamento residui (R)		Residui passivi da esercizi precedenti (EP=RS-PR+R)			
		Previsioni definitive di competenza (CP)		Pagamenti in c/competenza (PC)		Impegni (I)		Economie di competenza (ECP=CP-I-FPV)		Residui passivi da esercizio di competenza (EC=I-PC)	
		Previsioni definitive di cassa (CS)		Totale pagamenti (TP=PR+PC)		Fondo pluriennale vincolato (FPV)				Totale residui passivi da riportare (TR=EP+EC)	
		CS	0,00	TP	0,00	FPV	0,00			TR	0,00
Titolo 2	<i>Spese in conto capitale</i>	RS	0,00	PR	0,00	R	0,00			EP	0,00
		CP	0,00	PC	0,00	I	0,00	ECP	0,00	EC	0,00
		CS	0,00	TP	0,00	FPV	0,00			TR	0,00
Titolo 3	<i>Spese per incremento attività finanziarie</i>	RS	0,00	PR	0,00	R	0,00			EP	0,00
		CP	0,00	PC	0,00	I	0,00	ECP	0,00	EC	0,00
		CS	0,00	TP	0,00	FPV	0,00			TR	0,00
Titolo 4	<i>Rimborso Prestiti</i>	RS	0,00	PR	0,00	R	0,00			EP	0,00
		CP	0,00	PC	0,00	I	0,00	ECP	0,00	EC	0,00
		CS	0,00	TP	0,00	FPV	0,00			TR	0,00
Totale programma 9	<i>Servizio necroscopico e cimiteriale</i>	RS	0,00	PR	0,00	R	0,00			EP	0,00
		CP	0,00	PC	0,00	I	0,00	ECP	0,00	EC	0,00
		CS	0,00	TP	0,00	FPV	0,00			TR	0,00
TOTALE MISSIONE 12	<i>Diritti sociali, politiche sociali e famiglia</i>	RS	0,00	PR	0,00	R	0,00			EP	0,00
		CP	0,00	PC	0,00	I	0,00	ECP	0,00	EC	0,00
		CS	0,00	TP	0,00	FPV	0,00			TR	0,00
MISSIONE 13	<i>Tutela della salute</i>										
13 - 7	Programma 7	<i>Ulteriori spese in materia sanitaria</i>									
Titolo 1	<i>Spese correnti</i>	RS	0,00	PR	0,00	R	0,00			EP	0,00
		CP	0,00	PC	0,00	I	0,00	ECP	0,00	EC	0,00
		CS	0,00	TP	0,00	FPV	0,00			TR	0,00
Titolo 2	<i>Spese in conto capitale</i>	RS	0,00	PR	0,00	R	0,00			EP	0,00
		CP	0,00	PC	0,00	I	0,00	ECP	0,00	EC	0,00
		CS	0,00	TP	0,00	FPV	0,00			TR	0,00
Titolo 3	<i>Spese per incremento attività finanziarie</i>	RS	0,00	PR	0,00	R	0,00			EP	0,00
		CP	0,00	PC	0,00	I	0,00	ECP	0,00	EC	0,00
		CS	0,00	TP	0,00	FPV	0,00			TR	0,00
Titolo 4	<i>Rimborso Prestiti</i>	RS	0,00	PR	0,00	R	0,00			EP	0,00

CONTO DEL BILANCIO - GESTIONE DELLE SPESE ANNO 2021
UTILIZZO DI CONTRIBUTI E TRASFERIMENTI DA PARTE DI ORGANISMI COMUNITARI E INTERNAZIONALI

MISSIONE, PROGRAMMA, TITOLO	DENOMINAZIONE	Residui passivi al 1/1/2021 (RS)		Pagamenti in c/residui (PR)		Riaccertamento residui (R)		Residui passivi da esercizi precedenti (EP=RS-PR+R)			
		Previsioni definitive di competenza (CP)		Pagamenti in c/competenza (PC)		Impegni (I)		Economie di competenza (ECP=CP-I-FPV)		Residui passivi da esercizio di competenza (EC=I-PC)	
		Previsioni definitive di cassa (CS)		Totale pagamenti (TP=PR+PC)		Fondo pluriennale vincolato (FPV)				Totale residui passivi da riportare (TR=EP+EC)	
		CP	0,00	PC	0,00	I	0,00	ECP	0,00	EC	0,00
		CS	0,00	TP	0,00	FPV	0,00			TR	0,00
Totale programma	7 Ulteriori spese in materia sanitaria	RS	0,00	PR	0,00	R	0,00			EP	0,00
		CP	0,00	PC	0,00	I	0,00	ECP	0,00	EC	0,00
		CS	0,00	TP	0,00	FPV	0,00			TR	0,00
TOTALE MISSIONE 13	Tutela della salute	RS	0,00	PR	0,00	R	0,00			EP	0,00
		CP	0,00	PC	0,00	I	0,00	ECP	0,00	EC	0,00
		CS	0,00	TP	0,00	FPV	0,00			TR	0,00
MISSIONE 14	Sviluppo economico e competitività										
14 - 1	Programma 1	Industria, PMI e Artigianato									
Titolo 1	Spese correnti	RS	0,00	PR	0,00	R	0,00			EP	0,00
		CP	0,00	PC	0,00	I	0,00	ECP	0,00	EC	0,00
		CS	0,00	TP	0,00	FPV	0,00			TR	0,00
Titolo 2	Spese in conto capitale	RS	0,00	PR	0,00	R	0,00			EP	0,00
		CP	0,00	PC	0,00	I	0,00	ECP	0,00	EC	0,00
		CS	0,00	TP	0,00	FPV	0,00			TR	0,00
Titolo 3	Spese per incremento attività finanziarie	RS	0,00	PR	0,00	R	0,00			EP	0,00
		CP	0,00	PC	0,00	I	0,00	ECP	0,00	EC	0,00
		CS	0,00	TP	0,00	FPV	0,00			TR	0,00
Titolo 4	Rimborso Prestiti	RS	0,00	PR	0,00	R	0,00			EP	0,00
		CP	0,00	PC	0,00	I	0,00	ECP	0,00	EC	0,00
		CS	0,00	TP	0,00	FPV	0,00			TR	0,00
Totale programma	1 Industria, PMI e Artigianato	RS	0,00	PR	0,00	R	0,00			EP	0,00
		CP	0,00	PC	0,00	I	0,00	ECP	0,00	EC	0,00
		CS	0,00	TP	0,00	FPV	0,00			TR	0,00
14 - 2	Programma 2	Commercio - reti distributive - tutela dei consumatori									
Titolo 1	Spese correnti	RS	0,00	PR	0,00	R	0,00			EP	0,00
		CP	0,00	PC	0,00	I	0,00	ECP	0,00	EC	0,00
		CS	0,00	TP	0,00	FPV	0,00			TR	0,00

CONTO DEL BILANCIO - GESTIONE DELLE SPESE ANNO 2021
UTILIZZO DI CONTRIBUTI E TRASFERIMENTI DA PARTE DI ORGANISMI COMUNITARI E INTERNAZIONALI

MISSIONE, PROGRAMMA, TITOLO	DENOMINAZIONE	Residui passivi al 1/1/2021 (RS)		Pagamenti in c/residui (PR)		Riaccertamento residui (R)		Residui passivi da esercizi precedenti (EP=RS-PR+R)	
		Previsioni definitive di competenza (CP)		Pagamenti in c/competenza (PC)		Impegni (I)		Economie di competenza (ECP=CP-I-FPV)	
		Previsioni definitive di cassa (CS)		Totale pagamenti (TP=PR+PC)		Fondo pluriennale vincolato (FPV)		Totale residui passivi da riportare (TR=EP+EC)	
Titolo 2	Spese in conto capitale	RS	0,00	PR	0,00	R	0,00	EP	0,00
		CP	0,00	PC	0,00	I	0,00	ECP	0,00
		CS	0,00	TP	0,00	FPV	0,00	TR	0,00
Titolo 3	Spese per incremento attività finanziarie	RS	0,00	PR	0,00	R	0,00	EP	0,00
		CP	0,00	PC	0,00	I	0,00	ECP	0,00
		CS	0,00	TP	0,00	FPV	0,00	TR	0,00
Titolo 4	Rimborso Prestiti	RS	0,00	PR	0,00	R	0,00	EP	0,00
		CP	0,00	PC	0,00	I	0,00	ECP	0,00
		CS	0,00	TP	0,00	FPV	0,00	TR	0,00
Totale programma	2 Commercio - reti distributive - tutela dei consumatori	RS	0,00	PR	0,00	R	0,00	EP	0,00
		CP	0,00	PC	0,00	I	0,00	ECP	0,00
		CS	0,00	TP	0,00	FPV	0,00	TR	0,00
14 - 3	Programma 3 Ricerca e innovazione								
Titolo 1	Spese correnti	RS	0,00	PR	0,00	R	0,00	EP	0,00
		CP	0,00	PC	0,00	I	0,00	ECP	0,00
		CS	0,00	TP	0,00	FPV	0,00	TR	0,00
Titolo 2	Spese in conto capitale	RS	0,00	PR	0,00	R	0,00	EP	0,00
		CP	0,00	PC	0,00	I	0,00	ECP	0,00
		CS	0,00	TP	0,00	FPV	0,00	TR	0,00
Titolo 3	Spese per incremento attività finanziarie	RS	0,00	PR	0,00	R	0,00	EP	0,00
		CP	0,00	PC	0,00	I	0,00	ECP	0,00
		CS	0,00	TP	0,00	FPV	0,00	TR	0,00
Titolo 4	Rimborso Prestiti	RS	0,00	PR	0,00	R	0,00	EP	0,00
		CP	0,00	PC	0,00	I	0,00	ECP	0,00
		CS	0,00	TP	0,00	FPV	0,00	TR	0,00
Totale programma	3 Ricerca e innovazione	RS	0,00	PR	0,00	R	0,00	EP	0,00
		CP	0,00	PC	0,00	I	0,00	ECP	0,00

CONTO DEL BILANCIO - GESTIONE DELLE SPESE ANNO 2021
UTILIZZO DI CONTRIBUTI E TRASFERIMENTI DA PARTE DI ORGANISMI COMUNITARI E INTERNAZIONALI

MISSIONE, PROGRAMMA, TITOLO	DENOMINAZIONE	Residui passivi al 1/1/2021 (RS)		Pagamenti in c/residui (PR)		Riaccertamento residui (R)		Residui passivi da esercizi precedenti (EP=RS-PR+R)			
		Previsioni definitive di competenza (CP)		Pagamenti in c/competenza (PC)		Impegni (I)		Economie di competenza (ECP=CP-I-FPV)			
		Previsioni definitive di cassa (CS)		Totale pagamenti (TP=PR+PC)		Fondo pluriennale vincolato (FPV)		Totale residui passivi da riportare (TR=EP+EC)			
		CS	0,00	TP	0,00	FPV	0,00	TR		0,00	
14 - 4	Programma 4	Reti e altri servizi di pubblica utilità									
Titolo 1	<i>Spese correnti</i>	RS	0,00	PR	0,00	R	0,00	EP	0,00		
		CP	0,00	PC	0,00	I	0,00	ECP	0,00	EC	0,00
		CS	0,00	TP	0,00	FPV	0,00			TR	0,00
Titolo 2	<i>Spese in conto capitale</i>	RS	0,00	PR	0,00	R	0,00	EP	0,00		
		CP	0,00	PC	0,00	I	0,00	ECP	0,00	EC	0,00
		CS	0,00	TP	0,00	FPV	0,00			TR	0,00
Titolo 3	<i>Spese per incremento attività finanziarie</i>	RS	0,00	PR	0,00	R	0,00	EP	0,00		
		CP	0,00	PC	0,00	I	0,00	ECP	0,00	EC	0,00
		CS	0,00	TP	0,00	FPV	0,00			TR	0,00
Titolo 4	<i>Rimborso Prestiti</i>	RS	0,00	PR	0,00	R	0,00	EP	0,00		
		CP	0,00	PC	0,00	I	0,00	ECP	0,00	EC	0,00
		CS	0,00	TP	0,00	FPV	0,00			TR	0,00
Totale programma 4	Reti e altri servizi di pubblica utilità	RS	0,00	PR	0,00	R	0,00	EP	0,00		
		CP	0,00	PC	0,00	I	0,00	ECP	0,00	EC	0,00
		CS	0,00	TP	0,00	FPV	0,00			TR	0,00
TOTALE MISSIONE 14	Sviluppo economico e competitività	RS	0,00	PR	0,00	R	0,00	EP	0,00		
		CP	0,00	PC	0,00	I	0,00	ECP	0,00	EC	0,00
		CS	0,00	TP	0,00	FPV	0,00			TR	0,00
MISSIONE 15	Politiche per il lavoro e la formazione professionale										
15 - 1	Programma 1	Servizi per lo sviluppo del mercato del lavoro									
Titolo 1	<i>Spese correnti</i>	RS	0,00	PR	0,00	R	0,00	EP	0,00		
		CP	0,00	PC	0,00	I	0,00	ECP	0,00	EC	0,00
		CS	0,00	TP	0,00	FPV	0,00			TR	0,00
Titolo 2	<i>Spese in conto capitale</i>	RS	0,00	PR	0,00	R	0,00	EP	0,00		
		CP	0,00	PC	0,00	I	0,00	ECP	0,00	EC	0,00
		CS	0,00	TP	0,00	FPV	0,00			TR	0,00

CONTO DEL BILANCIO - GESTIONE DELLE SPESE ANNO 2021
UTILIZZO DI CONTRIBUTI E TRASFERIMENTI DA PARTE DI ORGANISMI COMUNITARI E INTERNAZIONALI

MISSIONE, PROGRAMMA, TITOLO	DENOMINAZIONE	Residui passivi al 1/1/2021 (RS)		Pagamenti in c/residui (PR)		Riaccertamento residui (R)				Residui passivi da esercizi precedenti (EP=RS-PR+R)	
		Previsioni definitive di competenza (CP)		Pagamenti in c/competenza (PC)		Impegni (I)		Economie di competenza (ECP=CP-I-FPV)		Residui passivi da esercizio di competenza (EC=I-PC)	
		Previsioni definitive di cassa (CS)		Totale pagamenti (TP=PR+PC)		Fondo pluriennale vincolato (FPV)				Totale residui passivi da riportare (TR=EP+EC)	
Titolo 3	Spese per incremento attività finanziarie	RS	0,00	PR	0,00	R	0,00			EP	0,00
		CP	0,00	PC	0,00	I	0,00	ECP	0,00	EC	0,00
		CS	0,00	TP	0,00	FPV	0,00			TR	0,00
Titolo 4	Rimborso Prestiti	RS	0,00	PR	0,00	R	0,00			EP	0,00
		CP	0,00	PC	0,00	I	0,00	ECP	0,00	EC	0,00
		CS	0,00	TP	0,00	FPV	0,00			TR	0,00
Totale programma	1 Servizi per lo sviluppo del mercato del lavoro	RS	0,00	PR	0,00	R	0,00			EP	0,00
		CP	0,00	PC	0,00	I	0,00	ECP	0,00	EC	0,00
		CS	0,00	TP	0,00	FPV	0,00			TR	0,00
15 - 2	Programma 2 Formazione professionale										
Titolo 1	Spese correnti	RS	0,00	PR	0,00	R	0,00			EP	0,00
		CP	0,00	PC	0,00	I	0,00	ECP	0,00	EC	0,00
		CS	0,00	TP	0,00	FPV	0,00			TR	0,00
Titolo 2	Spese in conto capitale	RS	0,00	PR	0,00	R	0,00			EP	0,00
		CP	0,00	PC	0,00	I	0,00	ECP	0,00	EC	0,00
		CS	0,00	TP	0,00	FPV	0,00			TR	0,00
Titolo 3	Spese per incremento attività finanziarie	RS	0,00	PR	0,00	R	0,00			EP	0,00
		CP	0,00	PC	0,00	I	0,00	ECP	0,00	EC	0,00
		CS	0,00	TP	0,00	FPV	0,00			TR	0,00
Titolo 4	Rimborso Prestiti	RS	0,00	PR	0,00	R	0,00			EP	0,00
		CP	0,00	PC	0,00	I	0,00	ECP	0,00	EC	0,00
		CS	0,00	TP	0,00	FPV	0,00			TR	0,00
Totale programma	2 Formazione professionale	RS	0,00	PR	0,00	R	0,00			EP	0,00
		CP	0,00	PC	0,00	I	0,00	ECP	0,00	EC	0,00
		CS	0,00	TP	0,00	FPV	0,00			TR	0,00
15 - 3	Programma 3 Sostegno all'occupazione										
Titolo 1	Spese correnti	RS	0,00	PR	0,00	R	0,00			EP	0,00
		CP	0,00	PC	0,00	I	0,00	ECP	0,00	EC	0,00

CONTO DEL BILANCIO - GESTIONE DELLE SPESE ANNO 2021
UTILIZZO DI CONTRIBUTI E TRASFERIMENTI DA PARTE DI ORGANISMI COMUNITARI E INTERNAZIONALI

MISSIONE, PROGRAMMA, TITOLO	DENOMINAZIONE	Residui passivi al 1/1/2021 (RS)		Pagamenti in c/residui (PR)		Riaccertamento residui (R)		Residui passivi da esercizi precedenti (EP=RS-PR+R)			
		Previsioni definitive di competenza (CP)		Pagamenti in c/competenza (PC)		Impegni (I)		Economie di competenza (ECP=CP-I-FPV)		Residui passivi da esercizio di competenza (EC=I-PC)	
		Previsioni definitive di cassa (CS)		Totale pagamenti (TP=PR+PC)		Fondo pluriennale vincolato (FPV)				Totale residui passivi da riportare (TR=EP+EC)	
		CS	0,00	TP	0,00	FPV	0,00			TR	0,00
Titolo 2	Spese in conto capitale	RS	0,00	PR	0,00	R	0,00			EP	0,00
		CP	0,00	PC	0,00	I	0,00	ECP	0,00	EC	0,00
		CS	0,00	TP	0,00	FPV	0,00			TR	0,00
Titolo 3	Spese per incremento attività finanziarie	RS	0,00	PR	0,00	R	0,00			EP	0,00
		CP	0,00	PC	0,00	I	0,00	ECP	0,00	EC	0,00
		CS	0,00	TP	0,00	FPV	0,00			TR	0,00
Titolo 4	Rimborso Prestiti	RS	0,00	PR	0,00	R	0,00			EP	0,00
		CP	0,00	PC	0,00	I	0,00	ECP	0,00	EC	0,00
		CS	0,00	TP	0,00	FPV	0,00			TR	0,00
Totale programma 3	Sostegno all'occupazione	RS	0,00	PR	0,00	R	0,00			EP	0,00
		CP	0,00	PC	0,00	I	0,00	ECP	0,00	EC	0,00
		CS	0,00	TP	0,00	FPV	0,00			TR	0,00
TOTALE MISSIONE 15	Politiche per il lavoro e la formazione professionale	RS	0,00	PR	0,00	R	0,00			EP	0,00
		CP	0,00	PC	0,00	I	0,00	ECP	0,00	EC	0,00
		CS	0,00	TP	0,00	FPV	0,00			TR	0,00
MISSIONE 16	Agricoltura, politiche agroalimentari e pesca										
16 - 1	Programma 1	Sviluppo del settore agricolo e del sistema agroalimentare									
Titolo 1	Spese correnti	RS	0,00	PR	0,00	R	0,00			EP	0,00
		CP	0,00	PC	0,00	I	0,00	ECP	0,00	EC	0,00
		CS	0,00	TP	0,00	FPV	0,00			TR	0,00
Titolo 2	Spese in conto capitale	RS	0,00	PR	0,00	R	0,00			EP	0,00
		CP	0,00	PC	0,00	I	0,00	ECP	0,00	EC	0,00
		CS	0,00	TP	0,00	FPV	0,00			TR	0,00
Titolo 3	Spese per incremento attività finanziarie	RS	0,00	PR	0,00	R	0,00			EP	0,00
		CP	0,00	PC	0,00	I	0,00	ECP	0,00	EC	0,00
		CS	0,00	TP	0,00	FPV	0,00			TR	0,00
Titolo 4	Rimborso Prestiti	RS	0,00	PR	0,00	R	0,00			EP	0,00

CONTO DEL BILANCIO - GESTIONE DELLE SPESE ANNO 2021
UTILIZZO DI CONTRIBUTI E TRASFERIMENTI DA PARTE DI ORGANISMI COMUNITARI E INTERNAZIONALI

MISSIONE, PROGRAMMA, TITOLO	DENOMINAZIONE	Residui passivi al 1/1/2021 (RS)		Pagamenti in c/residui (PR)		Riaccertamento residui (R)		Residui passivi da esercizi precedenti (EP=RS-PR+R)			
		Previsioni definitive di competenza (CP)		Pagamenti in c/competenza (PC)		Impegni (I)		Economie di competenza (ECP=CP-I-FPV)			
		Previsioni definitive di cassa (CS)		Totale pagamenti (TP=PR+PC)		Fondo pluriennale vincolato (FPV)		Totale residui passivi da riportare (TR=EP+EC)			
		CP	0,00	PC	0,00	I	0,00	ECP	0,00	EC	0,00
		CS	0,00	TP	0,00	FPV	0,00			TR	0,00
Totale programma	1 Sviluppo del settore agricolo e del sistema agroalimentare	RS	0,00	PR	0,00	R	0,00			EP	0,00
		CP	0,00	PC	0,00	I	0,00	ECP	0,00	EC	0,00
		CS	0,00	TP	0,00	FPV	0,00			TR	0,00
16 - 2	Programma 2 Caccia e pesca										
Titolo 1	<i>Spese correnti</i>	RS	0,00	PR	0,00	R	0,00			EP	0,00
		CP	0,00	PC	0,00	I	0,00	ECP	0,00	EC	0,00
		CS	0,00	TP	0,00	FPV	0,00			TR	0,00
Titolo 2	<i>Spese in conto capitale</i>	RS	0,00	PR	0,00	R	0,00			EP	0,00
		CP	0,00	PC	0,00	I	0,00	ECP	0,00	EC	0,00
		CS	0,00	TP	0,00	FPV	0,00			TR	0,00
Titolo 3	<i>Spese per incremento attività finanziarie</i>	RS	0,00	PR	0,00	R	0,00			EP	0,00
		CP	0,00	PC	0,00	I	0,00	ECP	0,00	EC	0,00
		CS	0,00	TP	0,00	FPV	0,00			TR	0,00
Titolo 4	<i>Rimborso Prestiti</i>	RS	0,00	PR	0,00	R	0,00			EP	0,00
		CP	0,00	PC	0,00	I	0,00	ECP	0,00	EC	0,00
		CS	0,00	TP	0,00	FPV	0,00			TR	0,00
Totale programma	2 Caccia e pesca	RS	0,00	PR	0,00	R	0,00			EP	0,00
		CP	0,00	PC	0,00	I	0,00	ECP	0,00	EC	0,00
		CS	0,00	TP	0,00	FPV	0,00			TR	0,00
TOTALE MISSIONE 16	Agricoltura, politiche agroalimentari e pesca	RS	0,00	PR	0,00	R	0,00			EP	0,00
		CP	0,00	PC	0,00	I	0,00	ECP	0,00	EC	0,00
		CS	0,00	TP	0,00	FPV	0,00			TR	0,00
MISSIONE 17	Energia e diversificazione delle fonti energetiche										
17 - 1	Programma 1 Fonti energetiche										
Titolo 1	<i>Spese correnti</i>	RS	0,00	PR	0,00	R	0,00			EP	0,00
		CP	0,00	PC	0,00	I	0,00	ECP	0,00	EC	0,00
		CS	0,00	TP	0,00	FPV	0,00			TR	0,00

CONTO DEL BILANCIO - GESTIONE DELLE SPESE ANNO 2021
UTILIZZO DI CONTRIBUTI E TRASFERIMENTI DA PARTE DI ORGANISMI COMUNITARI E INTERNAZIONALI

MISSIONE, PROGRAMMA, TITOLO	DENOMINAZIONE	Residui passivi al 1/1/2021 (RS)		Pagamenti in c/residui (PR)		Riaccertamento residui (R)		Residui passivi da esercizi precedenti (EP=RS-PR+R)			
		Previsioni definitive di competenza (CP)		Pagamenti in c/competenza (PC)		Impegni (I)		Economie di competenza (ECP=CP-I-FPV)		Residui passivi da esercizio di competenza (EC=I-PC)	
		Previsioni definitive di cassa (CS)		Totale pagamenti (TP=PR+PC)		Fondo pluriennale vincolato (FPV)				Totale residui passivi da riportare (TR=EP+EC)	
Titolo 2	Spese in conto capitale	RS	0,00	PR	0,00	R	0,00	EP	0,00		
		CP	0,00	PC	0,00	I	0,00	ECP	0,00		
		CS	0,00	TP	0,00	FPV	0,00	TR	0,00		
Titolo 3	Spese per incremento attività finanziarie	RS	0,00	PR	0,00	R	0,00	EP	0,00		
		CP	0,00	PC	0,00	I	0,00	ECP	0,00		
		CS	0,00	TP	0,00	FPV	0,00	TR	0,00		
Titolo 4	Rimborso Prestiti	RS	0,00	PR	0,00	R	0,00	EP	0,00		
		CP	0,00	PC	0,00	I	0,00	ECP	0,00		
		CS	0,00	TP	0,00	FPV	0,00	TR	0,00		
Totale programma 1	Fonti energetiche	RS	0,00	PR	0,00	R	0,00	EP	0,00		
		CP	0,00	PC	0,00	I	0,00	ECP	0,00		
		CS	0,00	TP	0,00	FPV	0,00	TR	0,00		
TOTALE MISSIONE 17	Energia e diversificazione delle fonti energetiche	RS	0,00	PR	0,00	R	0,00	EP	0,00		
		CP	0,00	PC	0,00	I	0,00	ECP	0,00		
		CS	0,00	TP	0,00	FPV	0,00	TR	0,00		
MISSIONE 18	Relazioni con le altre autonomie territoriali e locali										
18 - 1	Programma 1										
	Relazioni finanziarie con le altre autonomie territoriali										
Titolo 1	Spese correnti	RS	0,00	PR	0,00	R	0,00	EP	0,00		
		CP	0,00	PC	0,00	I	0,00	ECP	0,00		
		CS	0,00	TP	0,00	FPV	0,00	TR	0,00		
Titolo 2	Spese in conto capitale	RS	0,00	PR	0,00	R	0,00	EP	0,00		
		CP	0,00	PC	0,00	I	0,00	ECP	0,00		
		CS	0,00	TP	0,00	FPV	0,00	TR	0,00		
Titolo 3	Spese per incremento attività finanziarie	RS	0,00	PR	0,00	R	0,00	EP	0,00		
		CP	0,00	PC	0,00	I	0,00	ECP	0,00		
		CS	0,00	TP	0,00	FPV	0,00	TR	0,00		
Titolo 4	Rimborso Prestiti	RS	0,00	PR	0,00	R	0,00	EP	0,00		
		CP	0,00	PC	0,00	I	0,00	ECP	0,00		

CONTO DEL BILANCIO - GESTIONE DELLE SPESE ANNO 2021
UTILIZZO DI CONTRIBUTI E TRASFERIMENTI DA PARTE DI ORGANISMI COMUNITARI E INTERNAZIONALI

MISSIONE, PROGRAMMA, TITOLO	DENOMINAZIONE	Residui passivi al 1/1/2021 (RS)	Pagamenti in c/residui (PR)	Riaccertamento residui (R)		Residui passivi da esercizi precedenti (EP=RS-PR+R)					
		Previsioni definitive di competenza (CP)	Pagamenti in c/competenza (PC)	Impegni (I)	Economie di competenza (ECP=CP-I-FPV)	Residui passivi da esercizio di competenza (EC=I-PC)					
		Previsioni definitive di cassa (CS)	Totale pagamenti (TP=PR+PC)	Fondo pluriennale vincolato (FPV)		Totale residui passivi da riportare (TR=EP+EC)					
		CS	0,00	TP	0,00	FPV	0,00			TR	0,00
Totale programma	1 Relazioni finanziarie con le altre autonomie territoriali	RS	0,00	PR	0,00	R	0,00			EP	0,00
		CP	0,00	PC	0,00	I	0,00	ECP	0,00	EC	0,00
		CS	0,00	TP	0,00	FPV	0,00			TR	0,00
TOTALE MISSIONE 18	Relazioni con le altre autonomie territoriali e locali	RS	0,00	PR	0,00	R	0,00			EP	0,00
		CP	0,00	PC	0,00	I	0,00	ECP	0,00	EC	0,00
		CS	0,00	TP	0,00	FPV	0,00			TR	0,00
MISSIONE 19	Relazioni internazionali										
19 - 1 Programma	1 Relazioni internazionali e Cooperazione allo sviluppo										
Titolo 1	Spese correnti	RS	0,00	PR	0,00	R	0,00			EP	0,00
		CP	0,00	PC	0,00	I	0,00	ECP	0,00	EC	0,00
		CS	0,00	TP	0,00	FPV	0,00			TR	0,00
Titolo 2	Spese in conto capitale	RS	0,00	PR	0,00	R	0,00			EP	0,00
		CP	0,00	PC	0,00	I	0,00	ECP	0,00	EC	0,00
		CS	0,00	TP	0,00	FPV	0,00			TR	0,00
Titolo 3	Spese per incremento attività finanziarie	RS	0,00	PR	0,00	R	0,00			EP	0,00
		CP	0,00	PC	0,00	I	0,00	ECP	0,00	EC	0,00
		CS	0,00	TP	0,00	FPV	0,00			TR	0,00
Titolo 4	Rimborso Prestiti	RS	0,00	PR	0,00	R	0,00			EP	0,00
		CP	0,00	PC	0,00	I	0,00	ECP	0,00	EC	0,00
		CS	0,00	TP	0,00	FPV	0,00			TR	0,00
Totale programma	1 Relazioni internazionali e Cooperazione allo sviluppo	RS	0,00	PR	0,00	R	0,00			EP	0,00
		CP	0,00	PC	0,00	I	0,00	ECP	0,00	EC	0,00
		CS	0,00	TP	0,00	FPV	0,00			TR	0,00
TOTALE MISSIONE 19	Relazioni internazionali	RS	0,00	PR	0,00	R	0,00			EP	0,00
		CP	0,00	PC	0,00	I	0,00	ECP	0,00	EC	0,00
		CS	0,00	TP	0,00	FPV	0,00			TR	0,00
MISSIONE 20	Fondi e accantonamenti										

CONTO DEL BILANCIO - GESTIONE DELLE SPESE ANNO 2021
UTILIZZO DI CONTRIBUTI E TRASFERIMENTI DA PARTE DI ORGANISMI COMUNITARI E INTERNAZIONALI

MISSIONE, PROGRAMMA, TITOLO	DENOMINAZIONE	Residui passivi al 1/1/2021 (RS)		Pagamenti in c/residui (PR)		Riaccertamento residui (R)		Residui passivi da esercizi precedenti (EP=RS-PR+R)			
		Previsioni definitive di competenza (CP)		Pagamenti in c/competenza (PC)		Impegni (I)		Economie di competenza (ECP=CP-I-FPV)			
		Previsioni definitive di cassa (CS)		Totale pagamenti (TP=PR+PC)		Fondo pluriennale vincolato (FPV)		Totale residui passivi da riportare (TR=EP+EC)			
20 - 1	Programma 1	Fondo di riserva									
	Titolo 1	Spese correnti		RS	0,00	PR	0,00	R	0,00	EP	0,00
		CP	0,00	PC	0,00	I	0,00	ECP	0,00	EC	0,00
		CS	0,00	TP	0,00	FPV	0,00			TR	0,00
	Titolo 2	Spese in conto capitale		RS	0,00	PR	0,00	R	0,00	EP	0,00
		CP	0,00	PC	0,00	I	0,00	ECP	0,00	EC	0,00
		CS	0,00	TP	0,00	FPV	0,00			TR	0,00
	Totale programma 1	Fondo di riserva		RS	0,00	PR	0,00	R	0,00	EP	0,00
		CP	0,00	PC	0,00	I	0,00	ECP	0,00	EC	0,00
		CS	0,00	TP	0,00	FPV	0,00			TR	0,00
20 - 2	Programma 2	Fondo crediti di dubbia esigibilità									
	Titolo 1	Spese correnti		RS	0,00	PR	0,00	R	0,00	EP	0,00
		CP	0,00	PC	0,00	I	0,00	ECP	0,00	EC	0,00
		CS	0,00	TP	0,00	FPV	0,00			TR	0,00
	Titolo 2	Spese in conto capitale		RS	0,00	PR	0,00	R	0,00	EP	0,00
		CP	0,00	PC	0,00	I	0,00	ECP	0,00	EC	0,00
		CS	0,00	TP	0,00	FPV	0,00			TR	0,00
	Totale programma 2	Fondo crediti di dubbia esigibilità		RS	0,00	PR	0,00	R	0,00	EP	0,00
		CP	0,00	PC	0,00	I	0,00	ECP	0,00	EC	0,00
		CS	0,00	TP	0,00	FPV	0,00			TR	0,00
20 - 3	Programma 3	Altri fondi									
	Titolo 1	Spese correnti		RS	0,00	PR	0,00	R	0,00	EP	0,00
		CP	0,00	PC	0,00	I	0,00	ECP	0,00	EC	0,00
		CS	0,00	TP	0,00	FPV	0,00			TR	0,00
	Titolo 2	Spese in conto capitale		RS	0,00	PR	0,00	R	0,00	EP	0,00
		CP	0,00	PC	0,00	I	0,00	ECP	0,00	EC	0,00
		CS	0,00	TP	0,00	FPV	0,00			TR	0,00

CONTO DEL BILANCIO - GESTIONE DELLE SPESE ANNO 2021
UTILIZZO DI CONTRIBUTI E TRASFERIMENTI DA PARTE DI ORGANISMI COMUNITARI E INTERNAZIONALI

MISSIONE, PROGRAMMA, TITOLO	DENOMINAZIONE	Residui passivi al 1/1/2021 (RS)		Pagamenti in c/residui (PR)		Riaccertamento residui (R)		Residui passivi da esercizi precedenti (EP=RS-PR+R)			
		Previsioni definitive di competenza (CP)		Pagamenti in c/competenza (PC)		Impegni (I)		Economie di competenza (ECP=CP-I-FPV)		Residui passivi da esercizio di competenza (EC=I-PC)	
		Previsioni definitive di cassa (CS)		Totale pagamenti (TP=PR+PC)		Fondo pluriennale vincolato (FPV)				Totale residui passivi da riportare (TR=EP+EC)	
Titolo 4	<i>Rimborso Prestiti</i>	RS	0,00	PR	0,00	R	0,00			EP	0,00
		CP	0,00	PC	0,00	I	0,00	ECP	0,00	EC	0,00
		CS	0,00	TP	0,00	FPV	0,00			TR	0,00
Totale programma	3 Altri fondi	RS	0,00	PR	0,00	R	0,00			EP	0,00
		CP	0,00	PC	0,00	I	0,00	ECP	0,00	EC	0,00
		CS	0,00	TP	0,00	FPV	0,00			TR	0,00
TOTALE MISSIONE 20	Fondi e accantonamenti	RS	0,00	PR	0,00	R	0,00			EP	0,00
		CP	0,00	PC	0,00	I	0,00	ECP	0,00	EC	0,00
		CS	0,00	TP	0,00	FPV	0,00			TR	0,00
MISSIONE 50	Debito pubblico										
50 - 1	Programma 1	Quota interessi ammortamento mutui e prestiti obbligazionari									
Titolo 1	<i>Spese correnti</i>	RS	0,00	PR	0,00	R	0,00			EP	0,00
		CP	0,00	PC	0,00	I	0,00	ECP	0,00	EC	0,00
		CS	0,00	TP	0,00	FPV	0,00			TR	0,00
Totale programma	1 Quota interessi ammortamento mutui e prestiti obbligazionari	RS	0,00	PR	0,00	R	0,00			EP	0,00
		CP	0,00	PC	0,00	I	0,00	ECP	0,00	EC	0,00
		CS	0,00	TP	0,00	FPV	0,00			TR	0,00
50 - 2	Programma 2	Quota capitale ammortamento mutui e prestiti obbligazionari									
Titolo 4	<i>Rimborso Prestiti</i>	RS	0,00	PR	0,00	R	0,00			EP	0,00
		CP	0,00	PC	0,00	I	0,00	ECP	0,00	EC	0,00
		CS	0,00	TP	0,00	FPV	0,00			TR	0,00
Totale programma	2 Quota capitale ammortamento mutui e prestiti obbligazionari	RS	0,00	PR	0,00	R	0,00			EP	0,00
		CP	0,00	PC	0,00	I	0,00	ECP	0,00	EC	0,00
		CS	0,00	TP	0,00	FPV	0,00			TR	0,00
TOTALE MISSIONE 50	Debito pubblico	RS	0,00	PR	0,00	R	0,00			EP	0,00
		CP	0,00	PC	0,00	I	0,00	ECP	0,00	EC	0,00
		CS	0,00	TP	0,00	FPV	0,00			TR	0,00
MISSIONE 60	Anticipazioni finanziarie										
60 - 1	Programma 1	Restituzione anticipazione di tesoreria									

CONTO DEL BILANCIO - GESTIONE DELLE SPESE ANNO 2021
UTILIZZO DI CONTRIBUTI E TRASFERIMENTI DA PARTE DI ORGANISMI COMUNITARI E INTERNAZIONALI

MISSIONE, PROGRAMMA, TITOLO	DENOMINAZIONE	Residui passivi al 1/1/2021 (RS)		Pagamenti in c/residui (PR)		Riaccertamento residui (R)				Residui passivi da esercizi precedenti (EP=RS-PR+R)	
		Previsioni definitive di competenza (CP)		Pagamenti in c/competenza (PC)		Impegni (I)		Economie di competenza (ECP=CP-I-FPV)		Residui passivi da esercizio di competenza (EC=I-PC)	
		Previsioni definitive di cassa (CS)		Totale pagamenti (TP=PR+PC)		Fondo pluriennale vincolato (FPV)				Totale residui passivi da riportare (TR=EP+EC)	
Titolo 1	Spese correnti	RS	0,00	PR	0,00	R	0,00			EP	0,00
		CP	0,00	PC	0,00	I	0,00	ECP	0,00	EC	0,00
		CS	0,00	TP	0,00	FPV	0,00			TR	0,00
Titolo 5	Chiusura Anticipazioni ricevute da istituto tesoriere/cassiere	RS	0,00	PR	0,00	R	0,00			EP	0,00
		CP	0,00	PC	0,00	I	0,00	ECP	0,00	EC	0,00
		CS	0,00	TP	0,00	FPV	0,00			TR	0,00
Totale programma 1	Restituzione anticipazione di tesoreria	RS	0,00	PR	0,00	R	0,00			EP	0,00
		CP	0,00	PC	0,00	I	0,00	ECP	0,00	EC	0,00
		CS	0,00	TP	0,00	FPV	0,00			TR	0,00
TOTALE MISSIONE 60	Anticipazioni finanziarie	RS	0,00	PR	0,00	R	0,00			EP	0,00
		CP	0,00	PC	0,00	I	0,00	ECP	0,00	EC	0,00
		CS	0,00	TP	0,00	FPV	0,00			TR	0,00
MISSIONE 99	Servizi per conto terzi										
99 - 1	Programma 1 Servizi per conto terzi e Partite di giro										
Titolo 7	Uscite per conto terzi e partite di giro	RS	0,00	PR	0,00	R	0,00			EP	0,00
		CP	0,00	PC	0,00	I	0,00	ECP	0,00	EC	0,00
		CS	0,00	TP	0,00	FPV	0,00			TR	0,00
Totale programma 1	Servizi per conto terzi e Partite di giro	RS	0,00	PR	0,00	R	0,00			EP	0,00
		CP	0,00	PC	0,00	I	0,00	ECP	0,00	EC	0,00
		CS	0,00	TP	0,00	FPV	0,00			TR	0,00
TOTALE MISSIONE 99	Servizi per conto terzi	RS	0,00	PR	0,00	R	0,00			EP	0,00
		CP	0,00	PC	0,00	I	0,00	ECP	0,00	EC	0,00
		CS	0,00	TP	0,00	FPV	0,00			TR	0,00
TOTALE DELLE MISSIONI		RS	0,00	PR	0,00	R	0,00			EP	0,00
		CP	0,00	PC	0,00	I	0,00	ECP	0,00	EC	0,00
		CS	0,00	TP	0,00	FPV	0,00			TR	0,00

CONTO DEL BILANCIO - GESTIONE DELLE SPESE ANNO 2021
UTILIZZO DI CONTRIBUTI E TRASFERIMENTI DA PARTE DI ORGANISMI COMUNITARI E INTERNAZIONALI

MISSIONE, PROGRAMMA, TITOLO	DENOMINAZIONE	Residui passivi al 1/1/2021 (RS)	Pagamenti in c/residui (PR)	Riaccertamento residui (R)		Residui passivi da esercizi precedenti (EP=RS-PR+R)
		Previsioni definitive di competenza (CP)	Pagamenti in c/competenza (PC)	Impegni (I)	Economie di competenza (ECP=CP-I-FPV)	Residui passivi da esercizio di competenza (EC=I-PC)
		Previsioni definitive di cassa (CS)	Totale pagamenti (TP=PR+PC)	Fondo pluriennale vincolato (FPV)		Totale residui passivi da riportare (TR=EP+EC)

* Indicare solo le missioni e i programmi finanziati da contributi e trasferimenti da Organismi comunitari e internazionali.

- 1) Indicare l'ammontare complessivo derivante dal riaccertamento dei residui (l'importo dei debiti definitivamente cancellati dalle scritture). Non riguarda il riaccertamento di impegni di competenza dell'esercizio cui si riferisce il rendiconto. In sede di riaccertamento dei residui non può essere effettuata una rettifica in aumento dei residui passivi se non nei casi espressamente consentiti (Principio contabile applicato della contabilità finanziaria 9.1 di cui all'Allegato n. 4-2). Le rettifiche in aumento sono indicate con il segno "+", le rettifiche in riduzione sono indicate con il segno "-".
- 2) Indicare gli impegni imputati contabilmente all'esercizio cui il rendiconto si riferisce al netto dei debiti che, in occasione del riaccertamento ordinario dei residui effettuato ai sensi dell'articolo 3, comma 4, risultassero non esigibili e reimputati agli esercizi in cui le obbligazioni risultano esigibili.
- 3) Indicare l'importo corrispondente agli impegni imputati agli esercizi successivi finanziati con il fondo pluriennale vincolato

CONTO DEL BILANCIO - GESTIONE DELLE SPESE ANNO 2021
FUNZIONI DELEGATE DALLE REGIONI

MISSIONE, PROGRAMMA, TITOLO	DENOMINAZIONE	Residui passivi al 1/1/2021 (RS)		Pagamenti in c/residui (PR)		Riaccertamento residui (R)		Residui passivi da esercizi precedenti (EP=RS-PR+R)			
		Previsioni definitive di competenza (CP)		Pagamenti in c/competenza (PC)		Impegni (I)		Economie di competenza (ECP=CP-I-FPV)		Residui passivi da esercizio di competenza (EC=I-PC)	
		Previsioni definitive di cassa (CS)		Totale pagamenti (TP=PR+PC)		Fondo pluriennale vincolato (FPV)				Totale residui passivi da riportare (TR=EP+EC)	
MISSIONE 1	Servizi istituzionali, generali e di gestione										
1 - 1	Programma 1	Organi istituzionali									
Titolo 1	<i>Spese correnti</i>	RS	0,00	PR	0,00	R	0,00	EP	0,00		
		CP	0,00	PC	0,00	I	0,00	ECP	0,00	EC	0,00
		CS	0,00	TP	0,00	FPV	0,00			TR	0,00
Titolo 2	<i>Spese in conto capitale</i>	RS	0,00	PR	0,00	R	0,00	EP	0,00		
		CP	0,00	PC	0,00	I	0,00	ECP	0,00	EC	0,00
		CS	0,00	TP	0,00	FPV	0,00			TR	0,00
Titolo 3	<i>Spese per incremento attività finanziarie</i>	RS	0,00	PR	0,00	R	0,00	EP	0,00		
		CP	0,00	PC	0,00	I	0,00	ECP	0,00	EC	0,00
		CS	0,00	TP	0,00	FPV	0,00			TR	0,00
Titolo 4	<i>Rimborso Prestiti</i>	RS	0,00	PR	0,00	R	0,00	EP	0,00		
		CP	0,00	PC	0,00	I	0,00	ECP	0,00	EC	0,00
		CS	0,00	TP	0,00	FPV	0,00			TR	0,00
Totale programma 1	Organi istituzionali	RS	0,00	PR	0,00	R	0,00	EP	0,00		
		CP	0,00	PC	0,00	I	0,00	ECP	0,00	EC	0,00
		CS	0,00	TP	0,00	FPV	0,00			TR	0,00
1 - 2	Programma 2	Segreteria generale									
Titolo 1	<i>Spese correnti</i>	RS	0,00	PR	0,00	R	0,00	EP	0,00		
		CP	0,00	PC	0,00	I	0,00	ECP	0,00	EC	0,00
		CS	0,00	TP	0,00	FPV	0,00			TR	0,00
Titolo 2	<i>Spese in conto capitale</i>	RS	0,00	PR	0,00	R	0,00	EP	0,00		
		CP	0,00	PC	0,00	I	0,00	ECP	0,00	EC	0,00
		CS	0,00	TP	0,00	FPV	0,00			TR	0,00
Titolo 3	<i>Spese per incremento attività finanziarie</i>	RS	0,00	PR	0,00	R	0,00	EP	0,00		
		CP	0,00	PC	0,00	I	0,00	ECP	0,00	EC	0,00
		CS	0,00	TP	0,00	FPV	0,00			TR	0,00
Titolo 4	<i>Rimborso Prestiti</i>	RS	0,00	PR	0,00	R	0,00	EP	0,00		

CONTO DEL BILANCIO - GESTIONE DELLE SPESE ANNO 2021
FUNZIONI DELEGATE DALLE REGIONI

MISSIONE, PROGRAMMA, TITOLO	DENOMINAZIONE	Residui passivi al 1/1/2021 (RS)		Pagamenti in c/residui (PR)		Riaccertamento residui (R)		Residui passivi da esercizi precedenti (EP=RS-PR+R)			
		Previsioni definitive di competenza (CP)		Pagamenti in c/competenza (PC)		Impegni (I)		Economie di competenza (ECP=CP-I-FPV)		Residui passivi da esercizio di competenza (EC=I-PC)	
		Previsioni definitive di cassa (CS)		Totale pagamenti (TP=PR+PC)		Fondo pluriennale vincolato (FPV)				Totale residui passivi da riportare (TR=EP+EC)	
		CP	0,00	PC	0,00	I	0,00	ECP	0,00	EC	0,00
		CS	0,00	TP	0,00	FPV	0,00			TR	0,00
Totale programma	2 Segreteria generale	RS	0,00	PR	0,00	R	0,00			EP	0,00
		CP	0,00	PC	0,00	I	0,00	ECP	0,00	EC	0,00
		CS	0,00	TP	0,00	FPV	0,00			TR	0,00
1 - 3	Programma 3	Gestione economica, finanziaria, programmazione, provveditorato									
Titolo 1	<i>Spese correnti</i>	RS	0,00	PR	0,00	R	0,00			EP	0,00
		CP	0,00	PC	0,00	I	0,00	ECP	0,00	EC	0,00
		CS	0,00	TP	0,00	FPV	0,00			TR	0,00
Titolo 2	<i>Spese in conto capitale</i>	RS	0,00	PR	0,00	R	0,00			EP	0,00
		CP	0,00	PC	0,00	I	0,00	ECP	0,00	EC	0,00
		CS	0,00	TP	0,00	FPV	0,00			TR	0,00
Titolo 3	<i>Spese per incremento attività finanziarie</i>	RS	0,00	PR	0,00	R	0,00			EP	0,00
		CP	0,00	PC	0,00	I	0,00	ECP	0,00	EC	0,00
		CS	0,00	TP	0,00	FPV	0,00			TR	0,00
Titolo 4	<i>Rimborso Prestiti</i>	RS	0,00	PR	0,00	R	0,00			EP	0,00
		CP	0,00	PC	0,00	I	0,00	ECP	0,00	EC	0,00
		CS	0,00	TP	0,00	FPV	0,00			TR	0,00
Totale programma	3 Gestione economica, finanziaria, programmazione, provveditorato	RS	0,00	PR	0,00	R	0,00			EP	0,00
		CP	0,00	PC	0,00	I	0,00	ECP	0,00	EC	0,00
		CS	0,00	TP	0,00	FPV	0,00			TR	0,00
1 - 4	Programma 4	Gestione delle entrate tributarie e servizi fiscali									
Titolo 1	<i>Spese correnti</i>	RS	0,00	PR	0,00	R	0,00			EP	0,00
		CP	0,00	PC	0,00	I	0,00	ECP	0,00	EC	0,00
		CS	0,00	TP	0,00	FPV	0,00			TR	0,00
Titolo 2	<i>Spese in conto capitale</i>	RS	0,00	PR	0,00	R	0,00			EP	0,00
		CP	0,00	PC	0,00	I	0,00	ECP	0,00	EC	0,00
		CS	0,00	TP	0,00	FPV	0,00			TR	0,00

CONTO DEL BILANCIO - GESTIONE DELLE SPESE ANNO 2021
FUNZIONI DELEGATE DALLE REGIONI

MISSIONE, PROGRAMMA, TITOLO	DENOMINAZIONE	Residui passivi al 1/1/2021 (RS)		Pagamenti in c/residui (PR)		Riaccertamento residui (R)				Residui passivi da esercizi precedenti (EP=RS-PR+R)	
		Previsioni definitive di competenza (CP)		Pagamenti in c/competenza (PC)		Impegni (I)		Economie di competenza (ECP=CP-I-FPV)		Residui passivi da esercizio di competenza (EC=I-PC)	
		Previsioni definitive di cassa (CS)		Totale pagamenti (TP=PR+PC)		Fondo pluriennale vincolato (FPV)				Totale residui passivi da riportare (TR=EP+EC)	
Titolo 3	Spese per incremento attività finanziarie	RS	0,00	PR	0,00	R	0,00			EP	0,00
		CP	0,00	PC	0,00	I	0,00	ECP	0,00	EC	0,00
		CS	0,00	TP	0,00	FPV	0,00			TR	0,00
Titolo 4	Rimborso Prestiti	RS	0,00	PR	0,00	R	0,00			EP	0,00
		CP	0,00	PC	0,00	I	0,00	ECP	0,00	EC	0,00
		CS	0,00	TP	0,00	FPV	0,00			TR	0,00
Totale programma	4 Gestione delle entrate tributarie e servizi fiscali	RS	0,00	PR	0,00	R	0,00			EP	0,00
		CP	0,00	PC	0,00	I	0,00	ECP	0,00	EC	0,00
		CS	0,00	TP	0,00	FPV	0,00			TR	0,00
1 - 5	Programma 5 Gestione dei beni demaniali e patrimoniali										
Titolo 1	Spese correnti	RS	0,00	PR	0,00	R	0,00			EP	0,00
		CP	0,00	PC	0,00	I	0,00	ECP	0,00	EC	0,00
		CS	0,00	TP	0,00	FPV	0,00			TR	0,00
Titolo 2	Spese in conto capitale	RS	0,00	PR	0,00	R	0,00			EP	0,00
		CP	0,00	PC	0,00	I	0,00	ECP	0,00	EC	0,00
		CS	0,00	TP	0,00	FPV	0,00			TR	0,00
Titolo 3	Spese per incremento attività finanziarie	RS	0,00	PR	0,00	R	0,00			EP	0,00
		CP	0,00	PC	0,00	I	0,00	ECP	0,00	EC	0,00
		CS	0,00	TP	0,00	FPV	0,00			TR	0,00
Titolo 4	Rimborso Prestiti	RS	0,00	PR	0,00	R	0,00			EP	0,00
		CP	0,00	PC	0,00	I	0,00	ECP	0,00	EC	0,00
		CS	0,00	TP	0,00	FPV	0,00			TR	0,00
Totale programma	5 Gestione dei beni demaniali e patrimoniali	RS	0,00	PR	0,00	R	0,00			EP	0,00
		CP	0,00	PC	0,00	I	0,00	ECP	0,00	EC	0,00
		CS	0,00	TP	0,00	FPV	0,00			TR	0,00
1 - 6	Programma 6 Ufficio tecnico										
Titolo 1	Spese correnti	RS	0,00	PR	0,00	R	0,00			EP	0,00
		CP	0,00	PC	0,00	I	0,00	ECP	0,00	EC	0,00

CONTO DEL BILANCIO - GESTIONE DELLE SPESE ANNO 2021
FUNZIONI DELEGATE DALLE REGIONI

MISSIONE, PROGRAMMA, TITOLO	DENOMINAZIONE	Residui passivi al 1/1/2021 (RS)		Pagamenti in c/residui (PR)		Riaccertamento residui (R)		Residui passivi da esercizi precedenti (EP=RS-PR+R)			
		Previsioni definitive di competenza (CP)		Pagamenti in c/competenza (PC)		Impegni (I)		Economie di competenza (ECP=CP-I-FPV)		Residui passivi da esercizio di competenza (EC=I-PC)	
		Previsioni definitive di cassa (CS)		Totale pagamenti (TP=PR+PC)		Fondo pluriennale vincolato (FPV)				Totale residui passivi da riportare (TR=EP+EC)	
		CS	0,00	TP	0,00	FPV	0,00			TR	0,00
Titolo 2	Spese in conto capitale	RS	0,00	PR	0,00	R	0,00			EP	0,00
		CP	0,00	PC	0,00	I	0,00	ECP	0,00	EC	0,00
		CS	0,00	TP	0,00	FPV	0,00			TR	0,00
Titolo 3	Spese per incremento attività finanziarie	RS	0,00	PR	0,00	R	0,00			EP	0,00
		CP	0,00	PC	0,00	I	0,00	ECP	0,00	EC	0,00
		CS	0,00	TP	0,00	FPV	0,00			TR	0,00
Titolo 4	Rimborso Prestiti	RS	0,00	PR	0,00	R	0,00			EP	0,00
		CP	0,00	PC	0,00	I	0,00	ECP	0,00	EC	0,00
		CS	0,00	TP	0,00	FPV	0,00			TR	0,00
Totale programma 6 Ufficio tecnico		RS	0,00	PR	0,00	R	0,00			EP	0,00
		CP	0,00	PC	0,00	I	0,00	ECP	0,00	EC	0,00
		CS	0,00	TP	0,00	FPV	0,00			TR	0,00
1 - 7 Programma 7 Elezioni e consultazioni popolari - Anagrafe e stato civile											
Titolo 1	Spese correnti	RS	0,00	PR	0,00	R	0,00			EP	0,00
		CP	0,00	PC	0,00	I	0,00	ECP	0,00	EC	0,00
		CS	0,00	TP	0,00	FPV	0,00			TR	0,00
Titolo 2	Spese in conto capitale	RS	0,00	PR	0,00	R	0,00			EP	0,00
		CP	0,00	PC	0,00	I	0,00	ECP	0,00	EC	0,00
		CS	0,00	TP	0,00	FPV	0,00			TR	0,00
Titolo 3	Spese per incremento attività finanziarie	RS	0,00	PR	0,00	R	0,00			EP	0,00
		CP	0,00	PC	0,00	I	0,00	ECP	0,00	EC	0,00
		CS	0,00	TP	0,00	FPV	0,00			TR	0,00
Titolo 4	Rimborso Prestiti	RS	0,00	PR	0,00	R	0,00			EP	0,00
		CP	0,00	PC	0,00	I	0,00	ECP	0,00	EC	0,00
		CS	0,00	TP	0,00	FPV	0,00			TR	0,00
Totale programma 7 Elezioni e consultazioni popolari - Anagrafe e stato civile		RS	0,00	PR	0,00	R	0,00			EP	0,00

CONTO DEL BILANCIO - GESTIONE DELLE SPESE ANNO 2021
FUNZIONI DELEGATE DALLE REGIONI

MISSIONE, PROGRAMMA, TITOLO	DENOMINAZIONE	Residui passivi al 1/1/2021 (RS)		Pagamenti in c/residui (PR)		Riaccertamento residui (R)		Residui passivi da esercizi precedenti (EP=RS-PR+R)			
		Previsioni definitive di competenza (CP)		Pagamenti in c/competenza (PC)		Impegni (I)		Economie di competenza (ECP=CP-I-FPV)		Residui passivi da esercizio di competenza (EC=I-PC)	
		Previsioni definitive di cassa (CS)		Totale pagamenti (TP=PR+PC)		Fondo pluriennale vincolato (FPV)				Totale residui passivi da riportare (TR=EP+EC)	
		CP	0,00	PC	0,00	I	0,00	ECP	0,00	EC	0,00
		CS	0,00	TP	0,00	FPV	0,00			TR	0,00
1 - 8	Programma 8	Statistica e sistemi informativi									
Titolo 1	<i>Spese correnti</i>	RS	0,00	PR	0,00	R	0,00			EP	0,00
		CP	0,00	PC	0,00	I	0,00	ECP	0,00	EC	0,00
		CS	0,00	TP	0,00	FPV	0,00			TR	0,00
Titolo 2	<i>Spese in conto capitale</i>	RS	0,00	PR	0,00	R	0,00			EP	0,00
		CP	0,00	PC	0,00	I	0,00	ECP	0,00	EC	0,00
		CS	0,00	TP	0,00	FPV	0,00			TR	0,00
Titolo 3	<i>Spese per incremento attività finanziarie</i>	RS	0,00	PR	0,00	R	0,00			EP	0,00
		CP	0,00	PC	0,00	I	0,00	ECP	0,00	EC	0,00
		CS	0,00	TP	0,00	FPV	0,00			TR	0,00
Titolo 4	<i>Rimborso Prestiti</i>	RS	0,00	PR	0,00	R	0,00			EP	0,00
		CP	0,00	PC	0,00	I	0,00	ECP	0,00	EC	0,00
		CS	0,00	TP	0,00	FPV	0,00			TR	0,00
Totale programma	8	Statistica e sistemi informativi									
		RS	0,00	PR	0,00	R	0,00			EP	0,00
		CP	0,00	PC	0,00	I	0,00	ECP	0,00	EC	0,00
		CS	0,00	TP	0,00	FPV	0,00			TR	0,00
1 - 9	Programma 9	Assistenza tecnico-amministrativa agli enti locali									
Titolo 1	<i>Spese correnti</i>	RS	0,00	PR	0,00	R	0,00			EP	0,00
		CP	0,00	PC	0,00	I	0,00	ECP	0,00	EC	0,00
		CS	0,00	TP	0,00	FPV	0,00			TR	0,00
Titolo 2	<i>Spese in conto capitale</i>	RS	0,00	PR	0,00	R	0,00			EP	0,00
		CP	0,00	PC	0,00	I	0,00	ECP	0,00	EC	0,00
		CS	0,00	TP	0,00	FPV	0,00			TR	0,00
Titolo 3	<i>Spese per incremento attività finanziarie</i>	RS	0,00	PR	0,00	R	0,00			EP	0,00
		CP	0,00	PC	0,00	I	0,00	ECP	0,00	EC	0,00
		CS	0,00	TP	0,00	FPV	0,00			TR	0,00

CONTO DEL BILANCIO - GESTIONE DELLE SPESE ANNO 2021
FUNZIONI DELEGATE DALLE REGIONI

MISSIONE, PROGRAMMA, TITOLO	DENOMINAZIONE	Residui passivi al 1/1/2021 (RS)		Pagamenti in c/residui (PR)		Riaccertamento residui (R)				Residui passivi da esercizi precedenti (EP=RS-PR+R)	
		Previsioni definitive di competenza (CP)		Pagamenti in c/competenza (PC)		Impegni (I)		Economie di competenza (ECP=CP-I-FPV)		Residui passivi da esercizio di competenza (EC=I-PC)	
		Previsioni definitive di cassa (CS)		Totale pagamenti (TP=PR+PC)		Fondo pluriennale vincolato (FPV)				Totale residui passivi da riportare (TR=EP+EC)	
Titolo 4	Rimborso Prestiti	RS	0,00	PR	0,00	R	0,00			EP	0,00
		CP	0,00	PC	0,00	I	0,00	ECP	0,00	EC	0,00
		CS	0,00	TP	0,00	FPV	0,00			TR	0,00
Totale programma	9 Assistenza tecnico-amministrativa agli enti locali	RS	0,00	PR	0,00	R	0,00			EP	0,00
		CP	0,00	PC	0,00	I	0,00	ECP	0,00	EC	0,00
		CS	0,00	TP	0,00	FPV	0,00			TR	0,00
1 - 10	Programma 10 Risorse umane										
Titolo 1	Spese correnti	RS	0,00	PR	0,00	R	0,00			EP	0,00
		CP	0,00	PC	0,00	I	0,00	ECP	0,00	EC	0,00
		CS	0,00	TP	0,00	FPV	0,00			TR	0,00
Titolo 2	Spese in conto capitale	RS	0,00	PR	0,00	R	0,00			EP	0,00
		CP	0,00	PC	0,00	I	0,00	ECP	0,00	EC	0,00
		CS	0,00	TP	0,00	FPV	0,00			TR	0,00
Titolo 3	Spese per incremento attività finanziarie	RS	0,00	PR	0,00	R	0,00			EP	0,00
		CP	0,00	PC	0,00	I	0,00	ECP	0,00	EC	0,00
		CS	0,00	TP	0,00	FPV	0,00			TR	0,00
Titolo 4	Rimborso Prestiti	RS	0,00	PR	0,00	R	0,00			EP	0,00
		CP	0,00	PC	0,00	I	0,00	ECP	0,00	EC	0,00
		CS	0,00	TP	0,00	FPV	0,00			TR	0,00
Totale programma	10 Risorse umane	RS	0,00	PR	0,00	R	0,00			EP	0,00
		CP	0,00	PC	0,00	I	0,00	ECP	0,00	EC	0,00
		CS	0,00	TP	0,00	FPV	0,00			TR	0,00
1 - 11	Programma 11 Altri servizi generali										
Titolo 1	Spese correnti	RS	0,00	PR	0,00	R	0,00			EP	0,00
		CP	0,00	PC	0,00	I	0,00	ECP	0,00	EC	0,00
		CS	0,00	TP	0,00	FPV	0,00			TR	0,00
Titolo 2	Spese in conto capitale	RS	0,00	PR	0,00	R	0,00			EP	0,00
		CP	0,00	PC	0,00	I	0,00	ECP	0,00	EC	0,00

CONTO DEL BILANCIO - GESTIONE DELLE SPESE ANNO 2021
FUNZIONI DELEGATE DALLE REGIONI

MISSIONE, PROGRAMMA, TITOLO	DENOMINAZIONE	Residui passivi al 1/1/2021 (RS)		Pagamenti in c/residui (PR)		Riaccertamento residui (R)		Residui passivi da esercizi precedenti (EP=RS-PR+R)			
		Previsioni definitive di competenza (CP)		Pagamenti in c/competenza (PC)		Impegni (I)		Economie di competenza (ECP=CP-I-FPV)			
		Previsioni definitive di cassa (CS)		Totale pagamenti (TP=PR+PC)		Fondo pluriennale vincolato (FPV)		Totale residui passivi da riportare (TR=EP+EC)			
		CS	0,00	TP	0,00	FPV	0,00		TR	0,00	
Titolo 3	<i>Spese per incremento attività finanziarie</i>	RS	0,00	PR	0,00	R	0,00		EP	0,00	
		CP	0,00	PC	0,00	I	0,00	ECP	0,00	EC	0,00
		CS	0,00	TP	0,00	FPV	0,00		TR	0,00	
Titolo 4	<i>Rimborso Prestiti</i>	RS	0,00	PR	0,00	R	0,00		EP	0,00	
		CP	0,00	PC	0,00	I	0,00	ECP	0,00	EC	0,00
		CS	0,00	TP	0,00	FPV	0,00		TR	0,00	
Totale programma 11	<i>Altri servizi generali</i>	RS	0,00	PR	0,00	R	0,00		EP	0,00	
		CP	0,00	PC	0,00	I	0,00	ECP	0,00	EC	0,00
		CS	0,00	TP	0,00	FPV	0,00		TR	0,00	
TOTALE MISSIONE 1	<i>Servizi istituzionali, generali e di gestione</i>	RS	0,00	PR	0,00	R	0,00		EP	0,00	
		CP	0,00	PC	0,00	I	0,00	ECP	0,00	EC	0,00
		CS	0,00	TP	0,00	FPV	0,00		TR	0,00	
MISSIONE 2	Giustizia										
2 - 1	Programma 1	Uffici giudiziari									
Titolo 1	<i>Spese correnti</i>	RS	0,00	PR	0,00	R	0,00		EP	0,00	
		CP	0,00	PC	0,00	I	0,00	ECP	0,00	EC	0,00
		CS	0,00	TP	0,00	FPV	0,00		TR	0,00	
Titolo 2	<i>Spese in conto capitale</i>	RS	0,00	PR	0,00	R	0,00		EP	0,00	
		CP	0,00	PC	0,00	I	0,00	ECP	0,00	EC	0,00
		CS	0,00	TP	0,00	FPV	0,00		TR	0,00	
Titolo 3	<i>Spese per incremento attività finanziarie</i>	RS	0,00	PR	0,00	R	0,00		EP	0,00	
		CP	0,00	PC	0,00	I	0,00	ECP	0,00	EC	0,00
		CS	0,00	TP	0,00	FPV	0,00		TR	0,00	
Titolo 4	<i>Rimborso Prestiti</i>	RS	0,00	PR	0,00	R	0,00		EP	0,00	
		CP	0,00	PC	0,00	I	0,00	ECP	0,00	EC	0,00
		CS	0,00	TP	0,00	FPV	0,00		TR	0,00	
Totale programma 1	Uffici giudiziari	RS	0,00	PR	0,00	R	0,00		EP	0,00	

CONTO DEL BILANCIO - GESTIONE DELLE SPESE ANNO 2021
FUNZIONI DELEGATE DALLE REGIONI

MISSIONE, PROGRAMMA, TITOLO	DENOMINAZIONE	Residui passivi al 1/1/2021 (RS)		Pagamenti in c/residui (PR)		Riaccertamento residui (R)		Residui passivi da esercizi precedenti (EP=RS-PR+R)			
		Previsioni definitive di competenza (CP)		Pagamenti in c/competenza (PC)		Impegni (I)		Economie di competenza (ECP=CP-I-FPV)		Residui passivi da esercizio di competenza (EC=I-PC)	
		Previsioni definitive di cassa (CS)		Totale pagamenti (TP=PR+PC)		Fondo pluriennale vincolato (FPV)				Totale residui passivi da riportare (TR=EP+EC)	
		CP	0,00	PC	0,00	I	0,00	ECP	0,00	EC	0,00
		CS	0,00	TP	0,00	FPV	0,00			TR	0,00
2 - 2	Programma 2 Casa circondariale e altri servizi										
Titolo 1	<i>Spese correnti</i>	RS	0,00	PR	0,00	R	0,00			EP	0,00
		CP	0,00	PC	0,00	I	0,00	ECP	0,00	EC	0,00
		CS	0,00	TP	0,00	FPV	0,00			TR	0,00
Titolo 2	<i>Spese in conto capitale</i>	RS	0,00	PR	0,00	R	0,00			EP	0,00
		CP	0,00	PC	0,00	I	0,00	ECP	0,00	EC	0,00
		CS	0,00	TP	0,00	FPV	0,00			TR	0,00
Titolo 3	<i>Spese per incremento attività finanziarie</i>	RS	0,00	PR	0,00	R	0,00			EP	0,00
		CP	0,00	PC	0,00	I	0,00	ECP	0,00	EC	0,00
		CS	0,00	TP	0,00	FPV	0,00			TR	0,00
Titolo 4	<i>Rimborso Prestiti</i>	RS	0,00	PR	0,00	R	0,00			EP	0,00
		CP	0,00	PC	0,00	I	0,00	ECP	0,00	EC	0,00
		CS	0,00	TP	0,00	FPV	0,00			TR	0,00
Totale programma 2	Casa circondariale e altri servizi	RS	0,00	PR	0,00	R	0,00			EP	0,00
		CP	0,00	PC	0,00	I	0,00	ECP	0,00	EC	0,00
		CS	0,00	TP	0,00	FPV	0,00			TR	0,00
TOTALE MISSIONE 2	Giustizia	RS	0,00	PR	0,00	R	0,00			EP	0,00
		CP	0,00	PC	0,00	I	0,00	ECP	0,00	EC	0,00
		CS	0,00	TP	0,00	FPV	0,00			TR	0,00
MISSIONE 3	Ordine pubblico e sicurezza										
3 - 1	Programma 1 Polizia locale e amministrativa										
Titolo 1	<i>Spese correnti</i>	RS	0,00	PR	0,00	R	0,00			EP	0,00
		CP	0,00	PC	0,00	I	0,00	ECP	0,00	EC	0,00
		CS	0,00	TP	0,00	FPV	0,00			TR	0,00
Titolo 2	<i>Spese in conto capitale</i>	RS	0,00	PR	0,00	R	0,00			EP	0,00
		CP	0,00	PC	0,00	I	0,00	ECP	0,00	EC	0,00
		CS	0,00	TP	0,00	FPV	0,00			TR	0,00

CONTO DEL BILANCIO - GESTIONE DELLE SPESE ANNO 2021
FUNZIONI DELEGATE DALLE REGIONI

MISSIONE, PROGRAMMA, TITOLO	DENOMINAZIONE	Residui passivi al 1/1/2021 (RS)		Pagamenti in c/residui (PR)		Riaccertamento residui (R)				Residui passivi da esercizi precedenti (EP=RS-PR+R)	
		Previsioni definitive di competenza (CP)		Pagamenti in c/competenza (PC)		Impegni (I)		Economie di competenza (ECP=CP-I-FPV)		Residui passivi da esercizio di competenza (EC=I-PC)	
		Previsioni definitive di cassa (CS)		Totale pagamenti (TP=PR+PC)		Fondo pluriennale vincolato (FPV)				Totale residui passivi da riportare (TR=EP+EC)	
Titolo 3	Spese per incremento attività finanziarie	RS	0,00	PR	0,00	R	0,00			EP	0,00
		CP	0,00	PC	0,00	I	0,00	ECP	0,00	EC	0,00
		CS	0,00	TP	0,00	FPV	0,00			TR	0,00
Titolo 4	Rimborso Prestiti	RS	0,00	PR	0,00	R	0,00			EP	0,00
		CP	0,00	PC	0,00	I	0,00	ECP	0,00	EC	0,00
		CS	0,00	TP	0,00	FPV	0,00			TR	0,00
Totale programma 1	Polizia locale e amministrativa	RS	0,00	PR	0,00	R	0,00			EP	0,00
		CP	0,00	PC	0,00	I	0,00	ECP	0,00	EC	0,00
		CS	0,00	TP	0,00	FPV	0,00			TR	0,00
3 - 2	Programma 2	Sistema integrato di sicurezza urbana									
Titolo 1	Spese correnti	RS	0,00	PR	0,00	R	0,00			EP	0,00
		CP	0,00	PC	0,00	I	0,00	ECP	0,00	EC	0,00
		CS	0,00	TP	0,00	FPV	0,00			TR	0,00
Titolo 2	Spese in conto capitale	RS	0,00	PR	0,00	R	0,00			EP	0,00
		CP	0,00	PC	0,00	I	0,00	ECP	0,00	EC	0,00
		CS	0,00	TP	0,00	FPV	0,00			TR	0,00
Titolo 3	Spese per incremento attività finanziarie	RS	0,00	PR	0,00	R	0,00			EP	0,00
		CP	0,00	PC	0,00	I	0,00	ECP	0,00	EC	0,00
		CS	0,00	TP	0,00	FPV	0,00			TR	0,00
Titolo 4	Rimborso Prestiti	RS	0,00	PR	0,00	R	0,00			EP	0,00
		CP	0,00	PC	0,00	I	0,00	ECP	0,00	EC	0,00
		CS	0,00	TP	0,00	FPV	0,00			TR	0,00
Totale programma 2	Sistema integrato di sicurezza urbana	RS	0,00	PR	0,00	R	0,00			EP	0,00
		CP	0,00	PC	0,00	I	0,00	ECP	0,00	EC	0,00
		CS	0,00	TP	0,00	FPV	0,00			TR	0,00
TOTALE MISSIONE 3	Ordine pubblico e sicurezza	RS	0,00	PR	0,00	R	0,00			EP	0,00
		CP	0,00	PC	0,00	I	0,00	ECP	0,00	EC	0,00

CONTO DEL BILANCIO - GESTIONE DELLE SPESE ANNO 2021
FUNZIONI DELEGATE DALLE REGIONI

MISSIONE, PROGRAMMA, TITOLO	DENOMINAZIONE	Residui passivi al 1/1/2021 (RS)		Pagamenti in c/residui (PR)		Riaccertamento residui (R)		Residui passivi da esercizi precedenti (EP=RS-PR+R)			
		Previsioni definitive di competenza (CP)		Pagamenti in c/competenza (PC)		Impegni (I)		Economie di competenza (ECP=CP-I-FPV)		Residui passivi da esercizio di competenza (EC=I-PC)	
		Previsioni definitive di cassa (CS)		Totale pagamenti (TP=PR+PC)		Fondo pluriennale vincolato (FPV)				Totale residui passivi da riportare (TR=EP+EC)	
		CS	0,00	TP	0,00	FPV	0,00			TR	0,00
MISSIONE 4 Istruzione e diritto allo studio											
4 - 1	Programma 1	Istruzione prescolastica									
Titolo 1	<i>Spese correnti</i>	RS	0,00	PR	0,00	R	0,00			EP	0,00
		CP	0,00	PC	0,00	I	0,00	ECP	0,00	EC	0,00
		CS	0,00	TP	0,00	FPV	0,00			TR	0,00
Titolo 2	<i>Spese in conto capitale</i>	RS	0,00	PR	0,00	R	0,00			EP	0,00
		CP	0,00	PC	0,00	I	0,00	ECP	0,00	EC	0,00
		CS	0,00	TP	0,00	FPV	0,00			TR	0,00
Titolo 3	<i>Spese per incremento attività finanziarie</i>	RS	0,00	PR	0,00	R	0,00			EP	0,00
		CP	0,00	PC	0,00	I	0,00	ECP	0,00	EC	0,00
		CS	0,00	TP	0,00	FPV	0,00			TR	0,00
Titolo 4	<i>Rimborso Prestiti</i>	RS	0,00	PR	0,00	R	0,00			EP	0,00
		CP	0,00	PC	0,00	I	0,00	ECP	0,00	EC	0,00
		CS	0,00	TP	0,00	FPV	0,00			TR	0,00
Totale programma 1	Istruzione prescolastica	RS	0,00	PR	0,00	R	0,00			EP	0,00
		CP	0,00	PC	0,00	I	0,00	ECP	0,00	EC	0,00
		CS	0,00	TP	0,00	FPV	0,00			TR	0,00
4 - 2	Programma 2	Altri ordini di istruzione									
Titolo 1	<i>Spese correnti</i>	RS	0,00	PR	0,00	R	0,00			EP	0,00
		CP	0,00	PC	0,00	I	0,00	ECP	0,00	EC	0,00
		CS	0,00	TP	0,00	FPV	0,00			TR	0,00
Titolo 2	<i>Spese in conto capitale</i>	RS	0,00	PR	0,00	R	0,00			EP	0,00
		CP	0,00	PC	0,00	I	0,00	ECP	0,00	EC	0,00
		CS	0,00	TP	0,00	FPV	0,00			TR	0,00
Titolo 3	<i>Spese per incremento attività finanziarie</i>	RS	0,00	PR	0,00	R	0,00			EP	0,00
		CP	0,00	PC	0,00	I	0,00	ECP	0,00	EC	0,00
		CS	0,00	TP	0,00	FPV	0,00			TR	0,00

CONTO DEL BILANCIO - GESTIONE DELLE SPESE ANNO 2021
FUNZIONI DELEGATE DALLE REGIONI

MISSIONE, PROGRAMMA, TITOLO	DENOMINAZIONE	Residui passivi al 1/1/2021 (RS)		Pagamenti in c/residui (PR)		Riaccertamento residui (R)				Residui passivi da esercizi precedenti (EP=RS-PR+R)	
		Previsioni definitive di competenza (CP)		Pagamenti in c/competenza (PC)		Impegni (I)		Economie di competenza (ECP=CP-I-FPV)		Residui passivi da esercizio di competenza (EC=I-PC)	
		Previsioni definitive di cassa (CS)		Totale pagamenti (TP=PR+PC)		Fondo pluriennale vincolato (FPV)				Totale residui passivi da riportare (TR=EP+EC)	
Titolo 4	Rimborso Prestiti	RS	0,00	PR	0,00	R	0,00			EP	0,00
		CP	0,00	PC	0,00	I	0,00	ECP	0,00	EC	0,00
		CS	0,00	TP	0,00	FPV	0,00			TR	0,00
Totale programma	2 Altri ordini di istruzione	RS	0,00	PR	0,00	R	0,00			EP	0,00
		CP	0,00	PC	0,00	I	0,00	ECP	0,00	EC	0,00
		CS	0,00	TP	0,00	FPV	0,00			TR	0,00
4 - 4	Programma 4 Istruzione universitaria										
Titolo 1	Spese correnti	RS	0,00	PR	0,00	R	0,00			EP	0,00
		CP	0,00	PC	0,00	I	0,00	ECP	0,00	EC	0,00
		CS	0,00	TP	0,00	FPV	0,00			TR	0,00
Titolo 2	Spese in conto capitale	RS	0,00	PR	0,00	R	0,00			EP	0,00
		CP	0,00	PC	0,00	I	0,00	ECP	0,00	EC	0,00
		CS	0,00	TP	0,00	FPV	0,00			TR	0,00
Titolo 3	Spese per incremento attività finanziarie	RS	0,00	PR	0,00	R	0,00			EP	0,00
		CP	0,00	PC	0,00	I	0,00	ECP	0,00	EC	0,00
		CS	0,00	TP	0,00	FPV	0,00			TR	0,00
Titolo 4	Rimborso Prestiti	RS	0,00	PR	0,00	R	0,00			EP	0,00
		CP	0,00	PC	0,00	I	0,00	ECP	0,00	EC	0,00
		CS	0,00	TP	0,00	FPV	0,00			TR	0,00
Totale programma	4 Istruzione universitaria	RS	0,00	PR	0,00	R	0,00			EP	0,00
		CP	0,00	PC	0,00	I	0,00	ECP	0,00	EC	0,00
		CS	0,00	TP	0,00	FPV	0,00			TR	0,00
4 - 5	Programma 5 Istruzione tecnica superiore										
Titolo 1	Spese correnti	RS	0,00	PR	0,00	R	0,00			EP	0,00
		CP	0,00	PC	0,00	I	0,00	ECP	0,00	EC	0,00
		CS	0,00	TP	0,00	FPV	0,00			TR	0,00
Titolo 2	Spese in conto capitale	RS	0,00	PR	0,00	R	0,00			EP	0,00
		CP	0,00	PC	0,00	I	0,00	ECP	0,00	EC	0,00

CONTO DEL BILANCIO - GESTIONE DELLE SPESE ANNO 2021
FUNZIONI DELEGATE DALLE REGIONI

MISSIONE, PROGRAMMA, TITOLO	DENOMINAZIONE	Residui passivi al 1/1/2021 (RS)		Pagamenti in c/residui (PR)		Riaccertamento residui (R)		Residui passivi da esercizi precedenti (EP=RS-PR+R)			
		Previsioni definitive di competenza (CP)		Pagamenti in c/competenza (PC)		Impegni (I)		Economie di competenza (ECP=CP-I-FPV)			
		Previsioni definitive di cassa (CS)		Totale pagamenti (TP=PR+PC)		Fondo pluriennale vincolato (FPV)		Totale residui passivi da riportare (TR=EP+EC)			
		CS	0,00	TP	0,00	FPV	0,00		TR	0,00	
Titolo 3	<i>Spese per incremento attività finanziarie</i>	RS	0,00	PR	0,00	R	0,00		EP	0,00	
		CP	0,00	PC	0,00	I	0,00	ECP	0,00	EC	0,00
		CS	0,00	TP	0,00	FPV	0,00		TR	0,00	
Titolo 4	<i>Rimborso Prestiti</i>	RS	0,00	PR	0,00	R	0,00		EP	0,00	
		CP	0,00	PC	0,00	I	0,00	ECP	0,00	EC	0,00
		CS	0,00	TP	0,00	FPV	0,00		TR	0,00	
Totale programma 5	<i>Istruzione tecnica superiore</i>	RS	0,00	PR	0,00	R	0,00		EP	0,00	
		CP	0,00	PC	0,00	I	0,00	ECP	0,00	EC	0,00
		CS	0,00	TP	0,00	FPV	0,00		TR	0,00	
4 - 6	Programma 6	Servizi ausiliari all'istruzione									
Titolo 1	<i>Spese correnti</i>	RS	0,00	PR	0,00	R	0,00		EP	0,00	
		CP	0,00	PC	0,00	I	0,00	ECP	0,00	EC	0,00
		CS	0,00	TP	0,00	FPV	0,00		TR	0,00	
Titolo 2	<i>Spese in conto capitale</i>	RS	0,00	PR	0,00	R	0,00		EP	0,00	
		CP	0,00	PC	0,00	I	0,00	ECP	0,00	EC	0,00
		CS	0,00	TP	0,00	FPV	0,00		TR	0,00	
Titolo 3	<i>Spese per incremento attività finanziarie</i>	RS	0,00	PR	0,00	R	0,00		EP	0,00	
		CP	0,00	PC	0,00	I	0,00	ECP	0,00	EC	0,00
		CS	0,00	TP	0,00	FPV	0,00		TR	0,00	
Titolo 4	<i>Rimborso Prestiti</i>	RS	0,00	PR	0,00	R	0,00		EP	0,00	
		CP	0,00	PC	0,00	I	0,00	ECP	0,00	EC	0,00
		CS	0,00	TP	0,00	FPV	0,00		TR	0,00	
Totale programma 6	<i>Servizi ausiliari all'istruzione</i>	RS	0,00	PR	0,00	R	0,00		EP	0,00	
		CP	0,00	PC	0,00	I	0,00	ECP	0,00	EC	0,00
		CS	0,00	TP	0,00	FPV	0,00		TR	0,00	
4 - 7	Programma 7	Diritto allo studio									

CONTO DEL BILANCIO - GESTIONE DELLE SPESE ANNO 2021
FUNZIONI DELEGATE DALLE REGIONI

MISSIONE, PROGRAMMA, TITOLO	DENOMINAZIONE	Residui passivi al 1/1/2021 (RS)		Pagamenti in c/residui (PR)		Riaccertamento residui (R)		Residui passivi da esercizi precedenti (EP=RS-PR+R)		
		Previsioni definitive di competenza (CP)		Pagamenti in c/competenza (PC)		Impegni (I)		Economie di competenza (ECP=CP-I-FPV)		
		Previsioni definitive di cassa (CS)		Totale pagamenti (TP=PR+PC)		Fondo pluriennale vincolato (FPV)		Totale residui passivi da riportare (TR=EP+EC)		
Titolo 1	Spese correnti	RS	0,00	PR	0,00	R	0,00	EP	0,00	
		CP	0,00	PC	0,00	I	0,00	ECP	0,00	
		CS	0,00	TP	0,00	FPV	0,00	TR	0,00	
Titolo 2	Spese in conto capitale	RS	0,00	PR	0,00	R	0,00	EP	0,00	
		CP	0,00	PC	0,00	I	0,00	ECP	0,00	
		CS	0,00	TP	0,00	FPV	0,00	TR	0,00	
Titolo 3	Spese per incremento attività finanziarie	RS	0,00	PR	0,00	R	0,00	EP	0,00	
		CP	0,00	PC	0,00	I	0,00	ECP	0,00	
		CS	0,00	TP	0,00	FPV	0,00	TR	0,00	
Titolo 4	Rimborso Prestiti	RS	0,00	PR	0,00	R	0,00	EP	0,00	
		CP	0,00	PC	0,00	I	0,00	ECP	0,00	
		CS	0,00	TP	0,00	FPV	0,00	TR	0,00	
Totale programma 7	Diritto allo studio	RS	0,00	PR	0,00	R	0,00	EP	0,00	
		CP	0,00	PC	0,00	I	0,00	ECP	0,00	
		CS	0,00	TP	0,00	FPV	0,00	TR	0,00	
TOTALE MISSIONE 4	Istruzione e diritto allo studio	RS	0,00	PR	0,00	R	0,00	EP	0,00	
		CP	0,00	PC	0,00	I	0,00	ECP	0,00	
		CS	0,00	TP	0,00	FPV	0,00	TR	0,00	
MISSIONE 5	Tutela e valorizzazione dei beni e attività culturali									
5 - 1	Programma 1	Valorizzazione dei beni di interesse storico								
Titolo 1	Spese correnti	RS	0,00	PR	0,00	R	0,00	EP	0,00	
		CP	0,00	PC	0,00	I	0,00	ECP	0,00	
		CS	0,00	TP	0,00	FPV	0,00	TR	0,00	
Titolo 2	Spese in conto capitale	RS	0,00	PR	0,00	R	0,00	EP	0,00	
		CP	0,00	PC	0,00	I	0,00	ECP	0,00	
		CS	0,00	TP	0,00	FPV	0,00	TR	0,00	
Titolo 3	Spese per incremento attività finanziarie	RS	0,00	PR	0,00	R	0,00	EP	0,00	
		CP	0,00	PC	0,00	I	0,00	ECP	0,00	
		CS	0,00	TP	0,00	FPV	0,00	TR	0,00	

CONTO DEL BILANCIO - GESTIONE DELLE SPESE ANNO 2021
FUNZIONI DELEGATE DALLE REGIONI

MISSIONE, PROGRAMMA, TITOLO	DENOMINAZIONE	Residui passivi al 1/1/2021 (RS)		Pagamenti in c/residui (PR)		Riaccertamento residui (R)		Residui passivi da esercizi precedenti (EP=RS-PR+R)			
		Previsioni definitive di competenza (CP)		Pagamenti in c/competenza (PC)		Impegni (I)		Economie di competenza (ECP=CP-I-FPV)		Residui passivi da esercizio di competenza (EC=I-PC)	
		Previsioni definitive di cassa (CS)		Totale pagamenti (TP=PR+PC)		Fondo pluriennale vincolato (FPV)				Totale residui passivi da riportare (TR=EP+EC)	
Titolo 4	Rimborso Prestiti	RS	0,00	PR	0,00	R	0,00			EP	0,00
		CP	0,00	PC	0,00	I	0,00	ECP	0,00	EC	0,00
		CS	0,00	TP	0,00	FPV	0,00			TR	0,00
Totale programma	1 Valorizzazione dei beni di interesse storico	RS	0,00	PR	0,00	R	0,00			EP	0,00
		CP	0,00	PC	0,00	I	0,00	ECP	0,00	EC	0,00
		CS	0,00	TP	0,00	FPV	0,00			TR	0,00
5 - 2	Programma 2 Attività culturali e interventi diversi nel settore culturale										
Titolo 1	Spese correnti	RS	0,00	PR	0,00	R	0,00			EP	0,00
		CP	0,00	PC	0,00	I	0,00	ECP	0,00	EC	0,00
		CS	0,00	TP	0,00	FPV	0,00			TR	0,00
Titolo 2	Spese in conto capitale	RS	0,00	PR	0,00	R	0,00			EP	0,00
		CP	0,00	PC	0,00	I	0,00	ECP	0,00	EC	0,00
		CS	0,00	TP	0,00	FPV	0,00			TR	0,00
Titolo 3	Spese per incremento attività finanziarie	RS	0,00	PR	0,00	R	0,00			EP	0,00
		CP	0,00	PC	0,00	I	0,00	ECP	0,00	EC	0,00
		CS	0,00	TP	0,00	FPV	0,00			TR	0,00
Titolo 4	Rimborso Prestiti	RS	0,00	PR	0,00	R	0,00			EP	0,00
		CP	0,00	PC	0,00	I	0,00	ECP	0,00	EC	0,00
		CS	0,00	TP	0,00	FPV	0,00			TR	0,00
Totale programma	2 Attività culturali e interventi diversi nel settore culturale	RS	0,00	PR	0,00	R	0,00			EP	0,00
		CP	0,00	PC	0,00	I	0,00	ECP	0,00	EC	0,00
		CS	0,00	TP	0,00	FPV	0,00			TR	0,00
TOTALE MISSIONE 5	Tutela e valorizzazione dei beni e attività culturali	RS	0,00	PR	0,00	R	0,00			EP	0,00
		CP	0,00	PC	0,00	I	0,00	ECP	0,00	EC	0,00
		CS	0,00	TP	0,00	FPV	0,00			TR	0,00
MISSIONE	6 Politiche giovanili, sport e tempo libero										
6 - 1	Programma 1 Sport e tempo libero										
Titolo 1	Spese correnti	RS	0,00	PR	0,00	R	0,00			EP	0,00

CONTO DEL BILANCIO - GESTIONE DELLE SPESE ANNO 2021
FUNZIONI DELEGATE DALLE REGIONI

MISSIONE, PROGRAMMA, TITOLO	DENOMINAZIONE	Residui passivi al 1/1/2021 (RS)		Pagamenti in c/residui (PR)		Riaccertamento residui (R)		Residui passivi da esercizi precedenti (EP=RS-PR+R)			
		Previsioni definitive di competenza (CP)		Pagamenti in c/competenza (PC)		Impegni (I)		Economie di competenza (ECP=CP-I-FPV)		Residui passivi da esercizio di competenza (EC=I-PC)	
		Previsioni definitive di cassa (CS)		Totale pagamenti (TP=PR+PC)		Fondo pluriennale vincolato (FPV)				Totale residui passivi da riportare (TR=EP+EC)	
		CP	0,00	PC	0,00	I	0,00	ECP	0,00	EC	0,00
		CS	0,00	TP	0,00	FPV	0,00			TR	0,00
Titolo 2	Spese in conto capitale	RS	0,00	PR	0,00	R	0,00			EP	0,00
		CP	0,00	PC	0,00	I	0,00	ECP	0,00	EC	0,00
		CS	0,00	TP	0,00	FPV	0,00			TR	0,00
Titolo 3	Spese per incremento attività finanziarie	RS	0,00	PR	0,00	R	0,00			EP	0,00
		CP	0,00	PC	0,00	I	0,00	ECP	0,00	EC	0,00
		CS	0,00	TP	0,00	FPV	0,00			TR	0,00
Titolo 4	Rimborso Prestiti	RS	0,00	PR	0,00	R	0,00			EP	0,00
		CP	0,00	PC	0,00	I	0,00	ECP	0,00	EC	0,00
		CS	0,00	TP	0,00	FPV	0,00			TR	0,00
Totale programma 1 Sport e tempo libero		RS	0,00	PR	0,00	R	0,00			EP	0,00
		CP	0,00	PC	0,00	I	0,00	ECP	0,00	EC	0,00
		CS	0,00	TP	0,00	FPV	0,00			TR	0,00
6 - 2 Programma 2 Giovani											
Titolo 1	Spese correnti	RS	0,00	PR	0,00	R	0,00			EP	0,00
		CP	0,00	PC	0,00	I	0,00	ECP	0,00	EC	0,00
		CS	0,00	TP	0,00	FPV	0,00			TR	0,00
Titolo 2	Spese in conto capitale	RS	0,00	PR	0,00	R	0,00			EP	0,00
		CP	0,00	PC	0,00	I	0,00	ECP	0,00	EC	0,00
		CS	0,00	TP	0,00	FPV	0,00			TR	0,00
Titolo 3	Spese per incremento attività finanziarie	RS	0,00	PR	0,00	R	0,00			EP	0,00
		CP	0,00	PC	0,00	I	0,00	ECP	0,00	EC	0,00
		CS	0,00	TP	0,00	FPV	0,00			TR	0,00
Titolo 4	Rimborso Prestiti	RS	0,00	PR	0,00	R	0,00			EP	0,00
		CP	0,00	PC	0,00	I	0,00	ECP	0,00	EC	0,00
		CS	0,00	TP	0,00	FPV	0,00			TR	0,00
Totale programma 2 Giovani											

CONTO DEL BILANCIO - GESTIONE DELLE SPESE ANNO 2021
FUNZIONI DELEGATE DALLE REGIONI

MISSIONE, PROGRAMMA, TITOLO	DENOMINAZIONE	Residui passivi al 1/1/2021 (RS)		Pagamenti in c/residui (PR)		Riaccertamento residui (R)		Residui passivi da esercizi precedenti (EP=RS-PR+R)			
		Previsioni definitive di competenza (CP)		Pagamenti in c/competenza (PC)		Impegni (I)		Economie di competenza (ECP=CP-I-FPV)		Residui passivi da esercizio di competenza (EC=I-PC)	
		Previsioni definitive di cassa (CS)		Totale pagamenti (TP=PR+PC)		Fondo pluriennale vincolato (FPV)				Totale residui passivi da riportare (TR=EP+EC)	
		RS	0,00	PR	0,00	R	0,00			EP	0,00
		CP	0,00	PC	0,00	I	0,00	ECP	0,00	EC	0,00
		CS	0,00	TP	0,00	FPV	0,00			TR	0,00
TOTALE MISSIONE 6	Politiche giovanili, sport e tempo libero	RS	0,00	PR	0,00	R	0,00			EP	0,00
		CP	0,00	PC	0,00	I	0,00	ECP	0,00	EC	0,00
		CS	0,00	TP	0,00	FPV	0,00			TR	0,00
MISSIONE 7	Turismo										
7 - 1	Programma 1	Sviluppo e la valorizzazione del turismo									
	Titolo 1	Spese correnti									
		RS	0,00	PR	0,00	R	0,00			EP	0,00
		CP	0,00	PC	0,00	I	0,00	ECP	0,00	EC	0,00
		CS	0,00	TP	0,00	FPV	0,00			TR	0,00
	Titolo 2	Spese in conto capitale									
		RS	0,00	PR	0,00	R	0,00			EP	0,00
		CP	0,00	PC	0,00	I	0,00	ECP	0,00	EC	0,00
		CS	0,00	TP	0,00	FPV	0,00			TR	0,00
	Titolo 3	Spese per incremento attività finanziarie									
		RS	0,00	PR	0,00	R	0,00			EP	0,00
		CP	0,00	PC	0,00	I	0,00	ECP	0,00	EC	0,00
		CS	0,00	TP	0,00	FPV	0,00			TR	0,00
	Titolo 4	Rimborso Prestiti									
		RS	0,00	PR	0,00	R	0,00			EP	0,00
		CP	0,00	PC	0,00	I	0,00	ECP	0,00	EC	0,00
		CS	0,00	TP	0,00	FPV	0,00			TR	0,00
Totale programma	1 Sviluppo e la valorizzazione del turismo	RS	0,00	PR	0,00	R	0,00			EP	0,00
		CP	0,00	PC	0,00	I	0,00	ECP	0,00	EC	0,00
		CS	0,00	TP	0,00	FPV	0,00			TR	0,00
TOTALE MISSIONE 7	Turismo	RS	0,00	PR	0,00	R	0,00			EP	0,00
		CP	0,00	PC	0,00	I	0,00	ECP	0,00	EC	0,00
		CS	0,00	TP	0,00	FPV	0,00			TR	0,00
MISSIONE 8	Assetto del territorio ed edilizia abitativa										
8 - 1	Programma 1	Urbanistica e assetto del territorio									
	Titolo 1	Spese correnti									
		RS	0,00	PR	0,00	R	0,00			EP	0,00

CONTO DEL BILANCIO - GESTIONE DELLE SPESE ANNO 2021
FUNZIONI DELEGATE DALLE REGIONI

MISSIONE, PROGRAMMA, TITOLO	DENOMINAZIONE	Residui passivi al 1/1/2021 (RS)		Pagamenti in c/residui (PR)		Riaccertamento residui (R)		Residui passivi da esercizi precedenti (EP=RS-PR+R)			
		Previsioni definitive di competenza (CP)		Pagamenti in c/competenza (PC)		Impegni (I)		Economie di competenza (ECP=CP-I-FPV)		Residui passivi da esercizio di competenza (EC=I-PC)	
		Previsioni definitive di cassa (CS)		Totale pagamenti (TP=PR+PC)		Fondo pluriennale vincolato (FPV)				Totale residui passivi da riportare (TR=EP+EC)	
		CP	0,00	PC	0,00	I	0,00	ECP	0,00	EC	0,00
		CS	0,00	TP	0,00	FPV	0,00			TR	0,00
Titolo 2	Spese in conto capitale	RS	0,00	PR	0,00	R	0,00			EP	0,00
		CP	0,00	PC	0,00	I	0,00	ECP	0,00	EC	0,00
		CS	0,00	TP	0,00	FPV	0,00			TR	0,00
Titolo 3	Spese per incremento attività finanziarie	RS	0,00	PR	0,00	R	0,00			EP	0,00
		CP	0,00	PC	0,00	I	0,00	ECP	0,00	EC	0,00
		CS	0,00	TP	0,00	FPV	0,00			TR	0,00
Titolo 4	Rimborso Prestiti	RS	0,00	PR	0,00	R	0,00			EP	0,00
		CP	0,00	PC	0,00	I	0,00	ECP	0,00	EC	0,00
		CS	0,00	TP	0,00	FPV	0,00			TR	0,00
Totale programma	1 Urbanistica e assetto del territorio	RS	0,00	PR	0,00	R	0,00			EP	0,00
		CP	0,00	PC	0,00	I	0,00	ECP	0,00	EC	0,00
		CS	0,00	TP	0,00	FPV	0,00			TR	0,00
8 - 2	Programma	2	Edilizia residenziale pubblica e locale e piani di edilizia economico-popolare								
Titolo 1	Spese correnti	RS	0,00	PR	0,00	R	0,00			EP	0,00
		CP	0,00	PC	0,00	I	0,00	ECP	0,00	EC	0,00
		CS	0,00	TP	0,00	FPV	0,00			TR	0,00
Titolo 2	Spese in conto capitale	RS	0,00	PR	0,00	R	0,00			EP	0,00
		CP	0,00	PC	0,00	I	0,00	ECP	0,00	EC	0,00
		CS	0,00	TP	0,00	FPV	0,00			TR	0,00
Titolo 3	Spese per incremento attività finanziarie	RS	0,00	PR	0,00	R	0,00			EP	0,00
		CP	0,00	PC	0,00	I	0,00	ECP	0,00	EC	0,00
		CS	0,00	TP	0,00	FPV	0,00			TR	0,00
Titolo 4	Rimborso Prestiti	RS	0,00	PR	0,00	R	0,00			EP	0,00
		CP	0,00	PC	0,00	I	0,00	ECP	0,00	EC	0,00
		CS	0,00	TP	0,00	FPV	0,00			TR	0,00
Totale programma	2	Edilizia residenziale pubblica e locale e piani di edilizia									

CONTO DEL BILANCIO - GESTIONE DELLE SPESE ANNO 2021
FUNZIONI DELEGATE DALLE REGIONI

MISSIONE, PROGRAMMA, TITOLO	DENOMINAZIONE	Residui passivi al 1/1/2021 (RS)		Pagamenti in c/residui (PR)		Riaccertamento residui (R)		Residui passivi da esercizi precedenti (EP=RS-PR+R)			
		Previsioni definitive di competenza (CP)		Pagamenti in c/competenza (PC)		Impegni (I)		Economie di competenza (ECP=CP-I-FPV)		Residui passivi da esercizio di competenza (EC=I-PC)	
		Previsioni definitive di cassa (CS)		Totale pagamenti (TP=PR+PC)		Fondo pluriennale vincolato (FPV)				Totale residui passivi da riportare (TR=EP+EC)	
<i>economico-popolare</i>		RS	0,00	PR	0,00	R	0,00			EP	0,00
		CP	0,00	PC	0,00	I	0,00	ECP	0,00	EC	0,00
		CS	0,00	TP	0,00	FPV	0,00			TR	0,00
TOTALE MISSIONE 8	Assetto del territorio ed edilizia abitativa	RS	0,00	PR	0,00	R	0,00			EP	0,00
		CP	0,00	PC	0,00	I	0,00	ECP	0,00	EC	0,00
		CS	0,00	TP	0,00	FPV	0,00			TR	0,00
MISSIONE 9 Sviluppo sostenibile e tutela del territorio e dell'ambiente											
9 - 1	Programma 1 Difesa del suolo										
Titolo 1	Spese correnti	RS	0,00	PR	0,00	R	0,00			EP	0,00
		CP	0,00	PC	0,00	I	0,00	ECP	0,00	EC	0,00
		CS	0,00	TP	0,00	FPV	0,00			TR	0,00
Titolo 2	Spese in conto capitale	RS	0,00	PR	0,00	R	0,00			EP	0,00
		CP	0,00	PC	0,00	I	0,00	ECP	0,00	EC	0,00
		CS	0,00	TP	0,00	FPV	0,00			TR	0,00
Titolo 3	Spese per incremento attività finanziarie	RS	0,00	PR	0,00	R	0,00			EP	0,00
		CP	0,00	PC	0,00	I	0,00	ECP	0,00	EC	0,00
		CS	0,00	TP	0,00	FPV	0,00			TR	0,00
Titolo 4	Rimborso Prestiti	RS	0,00	PR	0,00	R	0,00			EP	0,00
		CP	0,00	PC	0,00	I	0,00	ECP	0,00	EC	0,00
		CS	0,00	TP	0,00	FPV	0,00			TR	0,00
Totale programma 1	Difesa del suolo	RS	0,00	PR	0,00	R	0,00			EP	0,00
		CP	0,00	PC	0,00	I	0,00	ECP	0,00	EC	0,00
		CS	0,00	TP	0,00	FPV	0,00			TR	0,00
9 - 2	Programma 2 Tutela, valorizzazione e recupero ambientale										
Titolo 1	Spese correnti	RS	0,00	PR	0,00	R	0,00			EP	0,00
		CP	0,00	PC	0,00	I	0,00	ECP	0,00	EC	0,00
		CS	0,00	TP	0,00	FPV	0,00			TR	0,00
Titolo 2	Spese in conto capitale	RS	0,00	PR	0,00	R	0,00			EP	0,00
		CP	0,00	PC	0,00	I	0,00	ECP	0,00	EC	0,00

CONTO DEL BILANCIO - GESTIONE DELLE SPESE ANNO 2021
FUNZIONI DELEGATE DALLE REGIONI

MISSIONE, PROGRAMMA, TITOLO	DENOMINAZIONE	Residui passivi al 1/1/2021 (RS)		Pagamenti in c/residui (PR)		Riaccertamento residui (R)		Residui passivi da esercizi precedenti (EP=RS-PR+R)			
		Previsioni definitive di competenza (CP)		Pagamenti in c/competenza (PC)		Impegni (I)		Economie di competenza (ECP=CP-I-FPV)			
		Previsioni definitive di cassa (CS)		Totale pagamenti (TP=PR+PC)		Fondo pluriennale vincolato (FPV)		Totale residui passivi da riportare (TR=EP+EC)			
		CS	0,00	TP	0,00	FPV	0,00		TR	0,00	
Titolo 3	<i>Spese per incremento attività finanziarie</i>	RS	0,00	PR	0,00	R	0,00		EP	0,00	
		CP	0,00	PC	0,00	I	0,00	ECP	0,00	EC	0,00
		CS	0,00	TP	0,00	FPV	0,00		TR	0,00	
Titolo 4	<i>Rimborso Prestiti</i>	RS	0,00	PR	0,00	R	0,00		EP	0,00	
		CP	0,00	PC	0,00	I	0,00	ECP	0,00	EC	0,00
		CS	0,00	TP	0,00	FPV	0,00		TR	0,00	
Totale programma 2	<i>Tutela, valorizzazione e recupero ambientale</i>	RS	0,00	PR	0,00	R	0,00		EP	0,00	
		CP	0,00	PC	0,00	I	0,00	ECP	0,00	EC	0,00
		CS	0,00	TP	0,00	FPV	0,00		TR	0,00	
9 - 3	Programma 3	Rifiuti									
Titolo 1	<i>Spese correnti</i>	RS	0,00	PR	0,00	R	0,00		EP	0,00	
		CP	0,00	PC	0,00	I	0,00	ECP	0,00	EC	0,00
		CS	0,00	TP	0,00	FPV	0,00		TR	0,00	
Titolo 2	<i>Spese in conto capitale</i>	RS	0,00	PR	0,00	R	0,00		EP	0,00	
		CP	0,00	PC	0,00	I	0,00	ECP	0,00	EC	0,00
		CS	0,00	TP	0,00	FPV	0,00		TR	0,00	
Titolo 3	<i>Spese per incremento attività finanziarie</i>	RS	0,00	PR	0,00	R	0,00		EP	0,00	
		CP	0,00	PC	0,00	I	0,00	ECP	0,00	EC	0,00
		CS	0,00	TP	0,00	FPV	0,00		TR	0,00	
Titolo 4	<i>Rimborso Prestiti</i>	RS	0,00	PR	0,00	R	0,00		EP	0,00	
		CP	0,00	PC	0,00	I	0,00	ECP	0,00	EC	0,00
		CS	0,00	TP	0,00	FPV	0,00		TR	0,00	
Totale programma 3	<i>Rifiuti</i>	RS	0,00	PR	0,00	R	0,00		EP	0,00	
		CP	0,00	PC	0,00	I	0,00	ECP	0,00	EC	0,00
		CS	0,00	TP	0,00	FPV	0,00		TR	0,00	
9 - 4	Programma 4	Servizio idrico integrato									

CONTO DEL BILANCIO - GESTIONE DELLE SPESE ANNO 2021
FUNZIONI DELEGATE DALLE REGIONI

MISSIONE, PROGRAMMA, TITOLO	DENOMINAZIONE	Residui passivi al 1/1/2021 (RS)		Pagamenti in c/residui (PR)		Riaccertamento residui (R)		Residui passivi da esercizi precedenti (EP=RS-PR+R)			
		Previsioni definitive di competenza (CP)		Pagamenti in c/competenza (PC)		Impegni (I)		Economie di competenza (ECP=CP-I-FPV)		Residui passivi da esercizio di competenza (EC=I-PC)	
		Previsioni definitive di cassa (CS)		Totale pagamenti (TP=PR+PC)		Fondo pluriennale vincolato (FPV)				Totale residui passivi da riportare (TR=EP+EC)	
Titolo 1	Spese correnti	RS	0,00	PR	0,00	R	0,00			EP	0,00
		CP	0,00	PC	0,00	I	0,00	ECP	0,00	EC	0,00
		CS	0,00	TP	0,00	FPV	0,00			TR	0,00
Titolo 2	Spese in conto capitale	RS	0,00	PR	0,00	R	0,00			EP	0,00
		CP	0,00	PC	0,00	I	0,00	ECP	0,00	EC	0,00
		CS	0,00	TP	0,00	FPV	0,00			TR	0,00
Titolo 3	Spese per incremento attività finanziarie	RS	0,00	PR	0,00	R	0,00			EP	0,00
		CP	0,00	PC	0,00	I	0,00	ECP	0,00	EC	0,00
		CS	0,00	TP	0,00	FPV	0,00			TR	0,00
Titolo 4	Rimborso Prestiti	RS	0,00	PR	0,00	R	0,00			EP	0,00
		CP	0,00	PC	0,00	I	0,00	ECP	0,00	EC	0,00
		CS	0,00	TP	0,00	FPV	0,00			TR	0,00
Totale programma	4 Servizio idrico integrato	RS	0,00	PR	0,00	R	0,00			EP	0,00
		CP	0,00	PC	0,00	I	0,00	ECP	0,00	EC	0,00
		CS	0,00	TP	0,00	FPV	0,00			TR	0,00
9 - 5	Programma 5 Aree protette, parchi naturali, protezione naturalistica e forestazione										
Titolo 1	Spese correnti	RS	0,00	PR	0,00	R	0,00			EP	0,00
		CP	0,00	PC	0,00	I	0,00	ECP	0,00	EC	0,00
		CS	0,00	TP	0,00	FPV	0,00			TR	0,00
Titolo 2	Spese in conto capitale	RS	0,00	PR	0,00	R	0,00			EP	0,00
		CP	0,00	PC	0,00	I	0,00	ECP	0,00	EC	0,00
		CS	0,00	TP	0,00	FPV	0,00			TR	0,00
Titolo 3	Spese per incremento attività finanziarie	RS	0,00	PR	0,00	R	0,00			EP	0,00
		CP	0,00	PC	0,00	I	0,00	ECP	0,00	EC	0,00
		CS	0,00	TP	0,00	FPV	0,00			TR	0,00
Titolo 4	Rimborso Prestiti	RS	0,00	PR	0,00	R	0,00			EP	0,00
		CP	0,00	PC	0,00	I	0,00	ECP	0,00	EC	0,00
		CS	0,00	TP	0,00	FPV	0,00			TR	0,00

CONTO DEL BILANCIO - GESTIONE DELLE SPESE ANNO 2021
FUNZIONI DELEGATE DALLE REGIONI

MISSIONE, PROGRAMMA, TITOLO	DENOMINAZIONE	Residui passivi al 1/1/2021 (RS)		Pagamenti in c/residui (PR)		Riaccertamento residui (R)		Residui passivi da esercizi precedenti (EP=RS-PR+R)			
		Previsioni definitive di competenza (CP)		Pagamenti in c/competenza (PC)		Impegni (I)		Economie di competenza (ECP=CP-I-FPV)		Residui passivi da esercizio di competenza (EC=I-PC)	
		Previsioni definitive di cassa (CS)		Totale pagamenti (TP=PR+PC)		Fondo pluriennale vincolato (FPV)				Totale residui passivi da riportare (TR=EP+EC)	
Totale programma	5 Aree protette, parchi naturali, protezione naturalistica e forestazione	RS	0,00	PR	0,00	R	0,00		EP	0,00	
		CP	0,00	PC	0,00	I	0,00	ECP	0,00	EC	
		CS	0,00	TP	0,00	FPV	0,00			TR	
9 - 6	Programma 6 Tutela e valorizzazione delle risorse idriche										
Titolo 1	<i>Spese correnti</i>	RS	0,00	PR	0,00	R	0,00		EP	0,00	
		CP	0,00	PC	0,00	I	0,00	ECP	0,00	EC	
		CS	0,00	TP	0,00	FPV	0,00			TR	
Titolo 2	<i>Spese in conto capitale</i>	RS	0,00	PR	0,00	R	0,00		EP	0,00	
		CP	0,00	PC	0,00	I	0,00	ECP	0,00	EC	
		CS	0,00	TP	0,00	FPV	0,00			TR	
Titolo 3	<i>Spese per incremento attività finanziarie</i>	RS	0,00	PR	0,00	R	0,00		EP	0,00	
		CP	0,00	PC	0,00	I	0,00	ECP	0,00	EC	
		CS	0,00	TP	0,00	FPV	0,00			TR	
Titolo 4	<i>Rimborso Prestiti</i>	RS	0,00	PR	0,00	R	0,00		EP	0,00	
		CP	0,00	PC	0,00	I	0,00	ECP	0,00	EC	
		CS	0,00	TP	0,00	FPV	0,00			TR	
Totale programma	6 Tutela e valorizzazione delle risorse idriche	RS	0,00	PR	0,00	R	0,00		EP	0,00	
		CP	0,00	PC	0,00	I	0,00	ECP	0,00	EC	
		CS	0,00	TP	0,00	FPV	0,00			TR	
9 - 7	Programma 7 Sviluppo sostenibile territorio montano piccoli Comuni										
Titolo 1	<i>Spese correnti</i>	RS	0,00	PR	0,00	R	0,00		EP	0,00	
		CP	0,00	PC	0,00	I	0,00	ECP	0,00	EC	
		CS	0,00	TP	0,00	FPV	0,00			TR	
Titolo 2	<i>Spese in conto capitale</i>	RS	0,00	PR	0,00	R	0,00		EP	0,00	
		CP	0,00	PC	0,00	I	0,00	ECP	0,00	EC	
		CS	0,00	TP	0,00	FPV	0,00			TR	
Titolo 3	<i>Spese per incremento attività finanziarie</i>	RS	0,00	PR	0,00	R	0,00		EP	0,00	
		CP	0,00	PC	0,00	I	0,00	ECP	0,00	EC	

CONTO DEL BILANCIO - GESTIONE DELLE SPESE ANNO 2021
FUNZIONI DELEGATE DALLE REGIONI

MISSIONE, PROGRAMMA, TITOLO	DENOMINAZIONE	Residui passivi al 1/1/2021 (RS)		Pagamenti in c/residui (PR)		Riaccertamento residui (R)		Residui passivi da esercizi precedenti (EP=RS-PR+R)			
		Previsioni definitive di competenza (CP)		Pagamenti in c/competenza (PC)		Impegni (I)		Economie di competenza (ECP=CP-I-FPV)		Residui passivi da esercizio di competenza (EC=I-PC)	
		Previsioni definitive di cassa (CS)		Totale pagamenti (TP=PR+PC)		Fondo pluriennale vincolato (FPV)				Totale residui passivi da riportare (TR=EP+EC)	
		CS	0,00	TP	0,00	FPV	0,00			TR	0,00
Titolo 4	<i>Rimborso Prestiti</i>	RS	0,00	PR	0,00	R	0,00			EP	0,00
		CP	0,00	PC	0,00	I	0,00	ECP	0,00	EC	0,00
		CS	0,00	TP	0,00	FPV	0,00			TR	0,00
Totale programma 7	<i>Sviluppo sostenibile territorio montano piccoli Comuni</i>	RS	0,00	PR	0,00	R	0,00			EP	0,00
		CP	0,00	PC	0,00	I	0,00	ECP	0,00	EC	0,00
		CS	0,00	TP	0,00	FPV	0,00			TR	0,00
9 - 8	Programma 8	Qualità dell'aria e riduzione dell'inquinamento									
Titolo 1	<i>Spese correnti</i>	RS	0,00	PR	0,00	R	0,00			EP	0,00
		CP	0,00	PC	0,00	I	0,00	ECP	0,00	EC	0,00
		CS	0,00	TP	0,00	FPV	0,00			TR	0,00
Titolo 2	<i>Spese in conto capitale</i>	RS	0,00	PR	0,00	R	0,00			EP	0,00
		CP	0,00	PC	0,00	I	0,00	ECP	0,00	EC	0,00
		CS	0,00	TP	0,00	FPV	0,00			TR	0,00
Titolo 3	<i>Spese per incremento attività finanziarie</i>	RS	0,00	PR	0,00	R	0,00			EP	0,00
		CP	0,00	PC	0,00	I	0,00	ECP	0,00	EC	0,00
		CS	0,00	TP	0,00	FPV	0,00			TR	0,00
Titolo 4	<i>Rimborso Prestiti</i>	RS	0,00	PR	0,00	R	0,00			EP	0,00
		CP	0,00	PC	0,00	I	0,00	ECP	0,00	EC	0,00
		CS	0,00	TP	0,00	FPV	0,00			TR	0,00
Totale programma 8	<i>Qualità dell'aria e riduzione dell'inquinamento</i>	RS	0,00	PR	0,00	R	0,00			EP	0,00
		CP	0,00	PC	0,00	I	0,00	ECP	0,00	EC	0,00
		CS	0,00	TP	0,00	FPV	0,00			TR	0,00
TOTALE MISSIONE 9	<i>Sviluppo sostenibile e tutela del territorio e dell'ambiente</i>	RS	0,00	PR	0,00	R	0,00			EP	0,00
		CP	0,00	PC	0,00	I	0,00	ECP	0,00	EC	0,00
		CS	0,00	TP	0,00	FPV	0,00			TR	0,00
MISSIONE 10	Trasporti e diritto alla mobilità										
10 - 1	Programma 1	Trasporto ferroviario									

CONTO DEL BILANCIO - GESTIONE DELLE SPESE ANNO 2021
FUNZIONI DELEGATE DALLE REGIONI

MISSIONE, PROGRAMMA, TITOLO	DENOMINAZIONE	Residui passivi al 1/1/2021 (RS)		Pagamenti in c/residui (PR)		Riaccertamento residui (R)				Residui passivi da esercizi precedenti (EP=RS-PR+R)	
		Previsioni definitive di competenza (CP)		Pagamenti in c/competenza (PC)		Impegni (I)		Economie di competenza (ECP=CP-I-FPV)		Residui passivi da esercizio di competenza (EC=I-PC)	
		Previsioni definitive di cassa (CS)		Totale pagamenti (TP=PR+PC)		Fondo pluriennale vincolato (FPV)				Totale residui passivi da riportare (TR=EP+EC)	
Titolo 1	Spese correnti	RS	0,00	PR	0,00	R	0,00			EP	0,00
		CP	0,00	PC	0,00	I	0,00	ECP	0,00	EC	0,00
		CS	0,00	TP	0,00	FPV	0,00			TR	0,00
Titolo 2	Spese in conto capitale	RS	0,00	PR	0,00	R	0,00			EP	0,00
		CP	0,00	PC	0,00	I	0,00	ECP	0,00	EC	0,00
		CS	0,00	TP	0,00	FPV	0,00			TR	0,00
Titolo 3	Spese per incremento attività finanziarie	RS	0,00	PR	0,00	R	0,00			EP	0,00
		CP	0,00	PC	0,00	I	0,00	ECP	0,00	EC	0,00
		CS	0,00	TP	0,00	FPV	0,00			TR	0,00
Titolo 4	Rimborso Prestiti	RS	0,00	PR	0,00	R	0,00			EP	0,00
		CP	0,00	PC	0,00	I	0,00	ECP	0,00	EC	0,00
		CS	0,00	TP	0,00	FPV	0,00			TR	0,00
Totale programma	1 Trasporto ferroviario	RS	0,00	PR	0,00	R	0,00			EP	0,00
		CP	0,00	PC	0,00	I	0,00	ECP	0,00	EC	0,00
		CS	0,00	TP	0,00	FPV	0,00			TR	0,00
10 - 2	Programma 2 Trasporto pubblico locale										
Titolo 1	Spese correnti	RS	0,00	PR	0,00	R	0,00			EP	0,00
		CP	0,00	PC	0,00	I	0,00	ECP	0,00	EC	0,00
		CS	0,00	TP	0,00	FPV	0,00			TR	0,00
Titolo 2	Spese in conto capitale	RS	0,00	PR	0,00	R	0,00			EP	0,00
		CP	0,00	PC	0,00	I	0,00	ECP	0,00	EC	0,00
		CS	0,00	TP	0,00	FPV	0,00			TR	0,00
Titolo 3	Spese per incremento attività finanziarie	RS	0,00	PR	0,00	R	0,00			EP	0,00
		CP	0,00	PC	0,00	I	0,00	ECP	0,00	EC	0,00
		CS	0,00	TP	0,00	FPV	0,00			TR	0,00
Titolo 4	Rimborso Prestiti	RS	0,00	PR	0,00	R	0,00			EP	0,00
		CP	0,00	PC	0,00	I	0,00	ECP	0,00	EC	0,00
		CS	0,00	TP	0,00	FPV	0,00			TR	0,00

CONTO DEL BILANCIO - GESTIONE DELLE SPESE ANNO 2021
FUNZIONI DELEGATE DALLE REGIONI

MISSIONE, PROGRAMMA, TITOLO	DENOMINAZIONE	Residui passivi al 1/1/2021 (RS)		Pagamenti in c/residui (PR)		Riaccertamento residui (R)				Residui passivi da esercizi precedenti (EP=RS-PR+R)	
		Previsioni definitive di competenza (CP)		Pagamenti in c/competenza (PC)		Impegni (I)		Economie di competenza (ECP=CP-I-FPV)		Residui passivi da esercizio di competenza (EC=I-PC)	
		Previsioni definitive di cassa (CS)		Totale pagamenti (TP=PR+PC)		Fondo pluriennale vincolato (FPV)				Totale residui passivi da riportare (TR=EP+EC)	
Totale programma	2 Trasporto pubblico locale	RS	0,00	PR	0,00	R	0,00			EP	0,00
		CP	0,00	PC	0,00	I	0,00	ECP	0,00	EC	0,00
		CS	0,00	TP	0,00	FPV	0,00			TR	0,00
10 - 3 Programma	3 Trasporto per vie d'acqua										
Titolo 1	Spese correnti	RS	0,00	PR	0,00	R	0,00			EP	0,00
		CP	0,00	PC	0,00	I	0,00	ECP	0,00	EC	0,00
		CS	0,00	TP	0,00	FPV	0,00			TR	0,00
Titolo 2	Spese in conto capitale	RS	0,00	PR	0,00	R	0,00			EP	0,00
		CP	0,00	PC	0,00	I	0,00	ECP	0,00	EC	0,00
		CS	0,00	TP	0,00	FPV	0,00			TR	0,00
Titolo 3	Spese per incremento attività finanziarie	RS	0,00	PR	0,00	R	0,00			EP	0,00
		CP	0,00	PC	0,00	I	0,00	ECP	0,00	EC	0,00
		CS	0,00	TP	0,00	FPV	0,00			TR	0,00
Titolo 4	Rimborso Prestiti	RS	0,00	PR	0,00	R	0,00			EP	0,00
		CP	0,00	PC	0,00	I	0,00	ECP	0,00	EC	0,00
		CS	0,00	TP	0,00	FPV	0,00			TR	0,00
Totale programma	3 Trasporto per vie d'acqua	RS	0,00	PR	0,00	R	0,00			EP	0,00
		CP	0,00	PC	0,00	I	0,00	ECP	0,00	EC	0,00
		CS	0,00	TP	0,00	FPV	0,00			TR	0,00
10 - 4 Programma	4 Altre modalità di trasporto										
Titolo 1	Spese correnti	RS	0,00	PR	0,00	R	0,00			EP	0,00
		CP	0,00	PC	0,00	I	0,00	ECP	0,00	EC	0,00
		CS	0,00	TP	0,00	FPV	0,00			TR	0,00
Titolo 2	Spese in conto capitale	RS	0,00	PR	0,00	R	0,00			EP	0,00
		CP	0,00	PC	0,00	I	0,00	ECP	0,00	EC	0,00
		CS	0,00	TP	0,00	FPV	0,00			TR	0,00
Titolo 3	Spese per incremento attività finanziarie	RS	0,00	PR	0,00	R	0,00			EP	0,00

CONTO DEL BILANCIO - GESTIONE DELLE SPESE ANNO 2021
FUNZIONI DELEGATE DALLE REGIONI

MISSIONE, PROGRAMMA, TITOLO	DENOMINAZIONE	Residui passivi al 1/1/2021 (RS)		Pagamenti in c/residui (PR)		Riaccertamento residui (R)		Residui passivi da esercizi precedenti (EP=RS-PR+R)			
		Previsioni definitive di competenza (CP)		Pagamenti in c/competenza (PC)		Impegni (I)		Economie di competenza (ECP=CP-I-FPV)		Residui passivi da esercizio di competenza (EC=I-PC)	
		Previsioni definitive di cassa (CS)		Totale pagamenti (TP=PR+PC)		Fondo pluriennale vincolato (FPV)				Totale residui passivi da riportare (TR=EP+EC)	
		CP	0,00	PC	0,00	I	0,00	ECP	0,00	EC	0,00
		CS	0,00	TP	0,00	FPV	0,00			TR	0,00
Titolo 4	Rimborso Prestiti	RS	0,00	PR	0,00	R	0,00			EP	0,00
		CP	0,00	PC	0,00	I	0,00	ECP	0,00	EC	0,00
		CS	0,00	TP	0,00	FPV	0,00			TR	0,00
Totale programma	4 Altre modalità di trasporto	RS	0,00	PR	0,00	R	0,00			EP	0,00
		CP	0,00	PC	0,00	I	0,00	ECP	0,00	EC	0,00
		CS	0,00	TP	0,00	FPV	0,00			TR	0,00
10 - 5	Programma 5 Viabilità e infrastrutture stradali										
Titolo 1	Spese correnti	RS	0,00	PR	0,00	R	0,00			EP	0,00
		CP	0,00	PC	0,00	I	0,00	ECP	0,00	EC	0,00
		CS	0,00	TP	0,00	FPV	0,00			TR	0,00
Titolo 2	Spese in conto capitale	RS	0,00	PR	0,00	R	0,00			EP	0,00
		CP	0,00	PC	0,00	I	0,00	ECP	0,00	EC	0,00
		CS	0,00	TP	0,00	FPV	0,00			TR	0,00
Titolo 3	Spese per incremento attività finanziarie	RS	0,00	PR	0,00	R	0,00			EP	0,00
		CP	0,00	PC	0,00	I	0,00	ECP	0,00	EC	0,00
		CS	0,00	TP	0,00	FPV	0,00			TR	0,00
Titolo 4	Rimborso Prestiti	RS	0,00	PR	0,00	R	0,00			EP	0,00
		CP	0,00	PC	0,00	I	0,00	ECP	0,00	EC	0,00
		CS	0,00	TP	0,00	FPV	0,00			TR	0,00
Totale programma	5 Viabilità e infrastrutture stradali	RS	0,00	PR	0,00	R	0,00			EP	0,00
		CP	0,00	PC	0,00	I	0,00	ECP	0,00	EC	0,00
		CS	0,00	TP	0,00	FPV	0,00			TR	0,00
TOTALE MISSIONE 10	Trasporti e diritto alla mobilità	RS	0,00	PR	0,00	R	0,00			EP	0,00
		CP	0,00	PC	0,00	I	0,00	ECP	0,00	EC	0,00
		CS	0,00	TP	0,00	FPV	0,00			TR	0,00
MISSIONE 11	Soccorso civile										

CONTO DEL BILANCIO - GESTIONE DELLE SPESE ANNO 2021
FUNZIONI DELEGATE DALLE REGIONI

MISSIONE, PROGRAMMA, TITOLO	DENOMINAZIONE	Residui passivi al 1/1/2021 (RS)		Pagamenti in c/residui (PR)		Riaccertamento residui (R)		Residui passivi da esercizi precedenti (EP=RS-PR+R)		
		Previsioni definitive di competenza (CP)		Pagamenti in c/competenza (PC)		Impegni (I)		Economie di competenza (ECP=CP-I-FPV)		
		Previsioni definitive di cassa (CS)		Totale pagamenti (TP=PR+PC)		Fondo pluriennale vincolato (FPV)		Totale residui passivi da riportare (TR=EP+EC)		
11 - 1	Programma 1	Sistema di protezione civile								
Titolo 1	Spese correnti	RS	0,00	PR	0,00	R	0,00	EP	0,00	
		CP	0,00	PC	0,00	I	0,00	ECP	0,00	
		CS	0,00	TP	0,00	FPV	0,00	TR	0,00	
Titolo 2	Spese in conto capitale	RS	0,00	PR	0,00	R	0,00	EP	0,00	
		CP	0,00	PC	0,00	I	0,00	ECP	0,00	
		CS	0,00	TP	0,00	FPV	0,00	TR	0,00	
Titolo 3	Spese per incremento attività finanziarie	RS	0,00	PR	0,00	R	0,00	EP	0,00	
		CP	0,00	PC	0,00	I	0,00	ECP	0,00	
		CS	0,00	TP	0,00	FPV	0,00	TR	0,00	
Titolo 4	Rimborso Prestiti	RS	0,00	PR	0,00	R	0,00	EP	0,00	
		CP	0,00	PC	0,00	I	0,00	ECP	0,00	
		CS	0,00	TP	0,00	FPV	0,00	TR	0,00	
Totale programma	1 Sistema di protezione civile	RS	0,00	PR	0,00	R	0,00	EP	0,00	
		CP	0,00	PC	0,00	I	0,00	ECP	0,00	
		CS	0,00	TP	0,00	FPV	0,00	TR	0,00	
11 - 2	Programma 2	Interventi a seguito di calamità naturali								
Titolo 1	Spese correnti	RS	0,00	PR	0,00	R	0,00	EP	0,00	
		CP	0,00	PC	0,00	I	0,00	ECP	0,00	
		CS	0,00	TP	0,00	FPV	0,00	TR	0,00	
Titolo 2	Spese in conto capitale	RS	0,00	PR	0,00	R	0,00	EP	0,00	
		CP	0,00	PC	0,00	I	0,00	ECP	0,00	
		CS	0,00	TP	0,00	FPV	0,00	TR	0,00	
Titolo 3	Spese per incremento attività finanziarie	RS	0,00	PR	0,00	R	0,00	EP	0,00	
		CP	0,00	PC	0,00	I	0,00	ECP	0,00	
		CS	0,00	TP	0,00	FPV	0,00	TR	0,00	
Titolo 4	Rimborso Prestiti	RS	0,00	PR	0,00	R	0,00	EP	0,00	
		CP	0,00	PC	0,00	I	0,00	ECP	0,00	

CONTO DEL BILANCIO - GESTIONE DELLE SPESE ANNO 2021
FUNZIONI DELEGATE DALLE REGIONI

MISSIONE, PROGRAMMA, TITOLO	DENOMINAZIONE	Residui passivi al 1/1/2021 (RS)		Pagamenti in c/residui (PR)		Riaccertamento residui (R)		Residui passivi da esercizi precedenti (EP=RS-PR+R)			
		Previsioni definitive di competenza (CP)		Pagamenti in c/competenza (PC)		Impegni (I)		Economie di competenza (ECP=CP-I-FPV)		Residui passivi da esercizio di competenza (EC=I-PC)	
		Previsioni definitive di cassa (CS)		Totale pagamenti (TP=PR+PC)		Fondo pluriennale vincolato (FPV)				Totale residui passivi da riportare (TR=EP+EC)	
		CS	0,00	TP	0,00	FPV	0,00			TR	0,00
Totale programma	2 Interventi a seguito di calamità naturali	RS	0,00	PR	0,00	R	0,00			EP	0,00
		CP	0,00	PC	0,00	I	0,00	ECP	0,00	EC	0,00
		CS	0,00	TP	0,00	FPV	0,00			TR	0,00
TOTALE MISSIONE 11	Soccorso civile	RS	0,00	PR	0,00	R	0,00			EP	0,00
		CP	0,00	PC	0,00	I	0,00	ECP	0,00	EC	0,00
		CS	0,00	TP	0,00	FPV	0,00			TR	0,00
MISSIONE 12	Diritti sociali, politiche sociali e famiglia										
12 - 1	Programma 1 Interventi per l'infanzia e i minori e per asili nido										
Titolo 1	Spese correnti	RS	0,00	PR	0,00	R	0,00			EP	0,00
		CP	0,00	PC	0,00	I	0,00	ECP	0,00	EC	0,00
		CS	0,00	TP	0,00	FPV	0,00			TR	0,00
Titolo 2	Spese in conto capitale	RS	0,00	PR	0,00	R	0,00			EP	0,00
		CP	0,00	PC	0,00	I	0,00	ECP	0,00	EC	0,00
		CS	0,00	TP	0,00	FPV	0,00			TR	0,00
Titolo 3	Spese per incremento attività finanziarie	RS	0,00	PR	0,00	R	0,00			EP	0,00
		CP	0,00	PC	0,00	I	0,00	ECP	0,00	EC	0,00
		CS	0,00	TP	0,00	FPV	0,00			TR	0,00
Titolo 4	Rimborso Prestiti	RS	0,00	PR	0,00	R	0,00			EP	0,00
		CP	0,00	PC	0,00	I	0,00	ECP	0,00	EC	0,00
		CS	0,00	TP	0,00	FPV	0,00			TR	0,00
Totale programma	1 Interventi per l'infanzia e i minori e per asili nido	RS	0,00	PR	0,00	R	0,00			EP	0,00
		CP	0,00	PC	0,00	I	0,00	ECP	0,00	EC	0,00
		CS	0,00	TP	0,00	FPV	0,00			TR	0,00
12 - 2	Programma 2 Interventi per la disabilità										
Titolo 1	Spese correnti	RS	0,00	PR	0,00	R	0,00			EP	0,00
		CP	0,00	PC	0,00	I	0,00	ECP	0,00	EC	0,00
		CS	0,00	TP	0,00	FPV	0,00			TR	0,00

CONTO DEL BILANCIO - GESTIONE DELLE SPESE ANNO 2021
FUNZIONI DELEGATE DALLE REGIONI

MISSIONE, PROGRAMMA, TITOLO	DENOMINAZIONE	Residui passivi al 1/1/2021 (RS)		Pagamenti in c/residui (PR)		Riaccertamento residui (R)		Economie di competenza (ECP=CP-I-FPV)	Residui passivi da esercizi precedenti (EP=RS-PR+R)		
		Previsioni definitive di competenza (CP)		Pagamenti in c/competenza (PC)		Impegni (I)			Residui passivi da esercizio di competenza (EC=I-PC)		
		Previsioni definitive di cassa (CS)		Totale pagamenti (TP=PR+PC)		Fondo pluriennale vincolato (FPV)			Totale residui passivi da riportare (TR=EP+EC)		
Titolo 2	Spese in conto capitale	RS	0,00	PR	0,00	R	0,00	ECP	0,00	EP	0,00
		CP	0,00	PC	0,00	I	0,00			EC	0,00
		CS	0,00	TP	0,00	FPV	0,00			TR	0,00
Titolo 3	Spese per incremento attività finanziarie	RS	0,00	PR	0,00	R	0,00	ECP	0,00	EP	0,00
		CP	0,00	PC	0,00	I	0,00			EC	0,00
		CS	0,00	TP	0,00	FPV	0,00			TR	0,00
Titolo 4	Rimborso Prestiti	RS	0,00	PR	0,00	R	0,00	ECP	0,00	EP	0,00
		CP	0,00	PC	0,00	I	0,00			EC	0,00
		CS	0,00	TP	0,00	FPV	0,00			TR	0,00
Totale programma 2	Interventi per la disabilità	RS	0,00	PR	0,00	R	0,00	ECP	0,00	EP	0,00
		CP	0,00	PC	0,00	I	0,00			EC	0,00
		CS	0,00	TP	0,00	FPV	0,00			TR	0,00
12 - 3	Programma 3	Interventi per gli anziani									
Titolo 1	Spese correnti	RS	0,00	PR	0,00	R	0,00	ECP	0,00	EP	0,00
		CP	0,00	PC	0,00	I	0,00			EC	0,00
		CS	0,00	TP	0,00	FPV	0,00			TR	0,00
Titolo 2	Spese in conto capitale	RS	0,00	PR	0,00	R	0,00	ECP	0,00	EP	0,00
		CP	0,00	PC	0,00	I	0,00			EC	0,00
		CS	0,00	TP	0,00	FPV	0,00			TR	0,00
Titolo 3	Spese per incremento attività finanziarie	RS	0,00	PR	0,00	R	0,00	ECP	0,00	EP	0,00
		CP	0,00	PC	0,00	I	0,00			EC	0,00
		CS	0,00	TP	0,00	FPV	0,00			TR	0,00
Titolo 4	Rimborso Prestiti	RS	0,00	PR	0,00	R	0,00	ECP	0,00	EP	0,00
		CP	0,00	PC	0,00	I	0,00			EC	0,00
		CS	0,00	TP	0,00	FPV	0,00			TR	0,00
Totale programma 3	Interventi per gli anziani	RS	0,00	PR	0,00	R	0,00	ECP	0,00	EP	0,00
		CP	0,00	PC	0,00	I	0,00			EC	0,00
		CS	0,00	TP	0,00	FPV	0,00			TR	0,00

CONTO DEL BILANCIO - GESTIONE DELLE SPESE ANNO 2021
FUNZIONI DELEGATE DALLE REGIONI

MISSIONE, PROGRAMMA, TITOLO	DENOMINAZIONE	Residui passivi al 1/1/2021 (RS)		Pagamenti in c/residui (PR)		Riaccertamento residui (R)		Residui passivi da esercizi precedenti (EP=RS-PR+R)		
		Previsioni definitive di competenza (CP)		Pagamenti in c/competenza (PC)		Impegni (I)		Economie di competenza (ECP=CP-I-FPV)		
		Previsioni definitive di cassa (CS)		Totale pagamenti (TP=PR+PC)		Fondo pluriennale vincolato (FPV)		Totale residui passivi da riportare (TR=EP+EC)		
12 - 4	Programma 4	Interventi per i soggetti a rischio di esclusione sociale								
Titolo 1	<i>Spese correnti</i>	RS	0,00	PR	0,00	R	0,00	EP	0,00	
		CP	0,00	PC	0,00	I	0,00	ECP	0,00	
		CS	0,00	TP	0,00	FPV	0,00	TR	0,00	
Titolo 2	<i>Spese in conto capitale</i>	RS	0,00	PR	0,00	R	0,00	EP	0,00	
		CP	0,00	PC	0,00	I	0,00	ECP	0,00	
		CS	0,00	TP	0,00	FPV	0,00	TR	0,00	
Titolo 3	<i>Spese per incremento attività finanziarie</i>	RS	0,00	PR	0,00	R	0,00	EP	0,00	
		CP	0,00	PC	0,00	I	0,00	ECP	0,00	
		CS	0,00	TP	0,00	FPV	0,00	TR	0,00	
Titolo 4	<i>Rimborso Prestiti</i>	RS	0,00	PR	0,00	R	0,00	EP	0,00	
		CP	0,00	PC	0,00	I	0,00	ECP	0,00	
		CS	0,00	TP	0,00	FPV	0,00	TR	0,00	
Totale programma	4 Interventi per i soggetti a rischio di esclusione sociale	RS	0,00	PR	0,00	R	0,00	EP	0,00	
		CP	0,00	PC	0,00	I	0,00	ECP	0,00	
		CS	0,00	TP	0,00	FPV	0,00	TR	0,00	
12 - 5	Programma 5	Interventi per le famiglie								
Titolo 1	<i>Spese correnti</i>	RS	0,00	PR	0,00	R	0,00	EP	0,00	
		CP	0,00	PC	0,00	I	0,00	ECP	0,00	
		CS	0,00	TP	0,00	FPV	0,00	TR	0,00	
Titolo 2	<i>Spese in conto capitale</i>	RS	0,00	PR	0,00	R	0,00	EP	0,00	
		CP	0,00	PC	0,00	I	0,00	ECP	0,00	
		CS	0,00	TP	0,00	FPV	0,00	TR	0,00	
Titolo 3	<i>Spese per incremento attività finanziarie</i>	RS	0,00	PR	0,00	R	0,00	EP	0,00	
		CP	0,00	PC	0,00	I	0,00	ECP	0,00	
		CS	0,00	TP	0,00	FPV	0,00	TR	0,00	
Titolo 4	<i>Rimborso Prestiti</i>	RS	0,00	PR	0,00	R	0,00	EP	0,00	

CONTO DEL BILANCIO - GESTIONE DELLE SPESE ANNO 2021
FUNZIONI DELEGATE DALLE REGIONI

MISSIONE, PROGRAMMA, TITOLO	DENOMINAZIONE	Residui passivi al 1/1/2021 (RS)		Pagamenti in c/residui (PR)		Riaccertamento residui (R)		Residui passivi da esercizi precedenti (EP=RS-PR+R)			
		Previsioni definitive di competenza (CP)		Pagamenti in c/competenza (PC)		Impegni (I)		Economie di competenza (ECP=CP-I-FPV)		Residui passivi da esercizio di competenza (EC=I-PC)	
		Previsioni definitive di cassa (CS)		Totale pagamenti (TP=PR+PC)		Fondo pluriennale vincolato (FPV)				Totale residui passivi da riportare (TR=EP+EC)	
		CP	0,00	PC	0,00	I	0,00	ECP	0,00	EC	0,00
		CS	0,00	TP	0,00	FPV	0,00			TR	0,00
Totale programma	5 Interventi per le famiglie	RS	0,00	PR	0,00	R	0,00			EP	0,00
		CP	0,00	PC	0,00	I	0,00	ECP	0,00	EC	0,00
		CS	0,00	TP	0,00	FPV	0,00			TR	0,00
12 - 6	Programma 6 Interventi per il diritto alla casa										
Titolo 1	<i>Spese correnti</i>	RS	0,00	PR	0,00	R	0,00			EP	0,00
		CP	0,00	PC	0,00	I	0,00	ECP	0,00	EC	0,00
		CS	0,00	TP	0,00	FPV	0,00			TR	0,00
Titolo 2	<i>Spese in conto capitale</i>	RS	0,00	PR	0,00	R	0,00			EP	0,00
		CP	0,00	PC	0,00	I	0,00	ECP	0,00	EC	0,00
		CS	0,00	TP	0,00	FPV	0,00			TR	0,00
Titolo 3	<i>Spese per incremento attività finanziarie</i>	RS	0,00	PR	0,00	R	0,00			EP	0,00
		CP	0,00	PC	0,00	I	0,00	ECP	0,00	EC	0,00
		CS	0,00	TP	0,00	FPV	0,00			TR	0,00
Titolo 4	<i>Rimborso Prestiti</i>	RS	0,00	PR	0,00	R	0,00			EP	0,00
		CP	0,00	PC	0,00	I	0,00	ECP	0,00	EC	0,00
		CS	0,00	TP	0,00	FPV	0,00			TR	0,00
Totale programma	6 Interventi per il diritto alla casa	RS	0,00	PR	0,00	R	0,00			EP	0,00
		CP	0,00	PC	0,00	I	0,00	ECP	0,00	EC	0,00
		CS	0,00	TP	0,00	FPV	0,00			TR	0,00
12 - 7	Programma 7 Programmazione e governo della rete dei servizi sociosanitari e sociali										
Titolo 1	<i>Spese correnti</i>	RS	0,00	PR	0,00	R	0,00			EP	0,00
		CP	0,00	PC	0,00	I	0,00	ECP	0,00	EC	0,00
		CS	0,00	TP	0,00	FPV	0,00			TR	0,00
Titolo 2	<i>Spese in conto capitale</i>	RS	0,00	PR	0,00	R	0,00			EP	0,00
		CP	0,00	PC	0,00	I	0,00	ECP	0,00	EC	0,00
		CS	0,00	TP	0,00	FPV	0,00			TR	0,00

CONTO DEL BILANCIO - GESTIONE DELLE SPESE ANNO 2021
FUNZIONI DELEGATE DALLE REGIONI

MISSIONE, PROGRAMMA, TITOLO	DENOMINAZIONE	Residui passivi al 1/1/2021 (RS)		Pagamenti in c/residui (PR)		Riaccertamento residui (R)		Residui passivi da esercizi precedenti (EP=RS-PR+R)			
		Previsioni definitive di competenza (CP)		Pagamenti in c/competenza (PC)		Impegni (I)		Economie di competenza (ECP=CP-I-FPV)		Residui passivi da esercizio di competenza (EC=I-PC)	
		Previsioni definitive di cassa (CS)		Totale pagamenti (TP=PR+PC)		Fondo pluriennale vincolato (FPV)				Totale residui passivi da riportare (TR=EP+EC)	
Titolo 3	Spese per incremento attività finanziarie	RS	0,00	PR	0,00	R	0,00			EP	0,00
		CP	0,00	PC	0,00	I	0,00	ECP	0,00	EC	0,00
		CS	0,00	TP	0,00	FPV	0,00			TR	0,00
Titolo 4	Rimborso Prestiti	RS	0,00	PR	0,00	R	0,00			EP	0,00
		CP	0,00	PC	0,00	I	0,00	ECP	0,00	EC	0,00
		CS	0,00	TP	0,00	FPV	0,00			TR	0,00
Totale programma 7 Programmazione e governo della rete dei servizi socio-sanitari e sociali	RS	0,00	PR	0,00	R	0,00			EP	0,00	
	CP	0,00	PC	0,00	I	0,00	ECP	0,00	EC	0,00	
	CS	0,00	TP	0,00	FPV	0,00			TR	0,00	
12 - 8 Programma 8 Cooperazione e associazionismo											
Titolo 1	Spese correnti	RS	0,00	PR	0,00	R	0,00			EP	0,00
		CP	0,00	PC	0,00	I	0,00	ECP	0,00	EC	0,00
		CS	0,00	TP	0,00	FPV	0,00			TR	0,00
Titolo 2	Spese in conto capitale	RS	0,00	PR	0,00	R	0,00			EP	0,00
		CP	0,00	PC	0,00	I	0,00	ECP	0,00	EC	0,00
		CS	0,00	TP	0,00	FPV	0,00			TR	0,00
Titolo 3	Spese per incremento attività finanziarie	RS	0,00	PR	0,00	R	0,00			EP	0,00
		CP	0,00	PC	0,00	I	0,00	ECP	0,00	EC	0,00
		CS	0,00	TP	0,00	FPV	0,00			TR	0,00
Titolo 4	Rimborso Prestiti	RS	0,00	PR	0,00	R	0,00			EP	0,00
		CP	0,00	PC	0,00	I	0,00	ECP	0,00	EC	0,00
		CS	0,00	TP	0,00	FPV	0,00			TR	0,00
Totale programma 8 Cooperazione e associazionismo	RS	0,00	PR	0,00	R	0,00			EP	0,00	
	CP	0,00	PC	0,00	I	0,00	ECP	0,00	EC	0,00	
	CS	0,00	TP	0,00	FPV	0,00			TR	0,00	
12 - 9 Programma 9 Servizio necroscopico e cimiteriale											
Titolo 1	Spese correnti	RS	0,00	PR	0,00	R	0,00			EP	0,00
		CP	0,00	PC	0,00	I	0,00	ECP	0,00	EC	0,00

CONTO DEL BILANCIO - GESTIONE DELLE SPESE ANNO 2021
FUNZIONI DELEGATE DALLE REGIONI

MISSIONE, PROGRAMMA, TITOLO	DENOMINAZIONE	Residui passivi al 1/1/2021 (RS)		Pagamenti in c/residui (PR)		Riaccertamento residui (R)		Residui passivi da esercizi precedenti (EP=RS-PR+R)			
		Previsioni definitive di competenza (CP)		Pagamenti in c/competenza (PC)		Impegni (I)		Economie di competenza (ECP=CP-I-FPV)		Residui passivi da esercizio di competenza (EC=I-PC)	
		Previsioni definitive di cassa (CS)		Totale pagamenti (TP=PR+PC)		Fondo pluriennale vincolato (FPV)				Totale residui passivi da riportare (TR=EP+EC)	
		CS	0,00	TP	0,00	FPV	0,00			TR	0,00
Titolo 2	Spese in conto capitale	RS	0,00	PR	0,00	R	0,00			EP	0,00
		CP	0,00	PC	0,00	I	0,00	ECP	0,00	EC	0,00
		CS	0,00	TP	0,00	FPV	0,00			TR	0,00
Titolo 3	Spese per incremento attività finanziarie	RS	0,00	PR	0,00	R	0,00			EP	0,00
		CP	0,00	PC	0,00	I	0,00	ECP	0,00	EC	0,00
		CS	0,00	TP	0,00	FPV	0,00			TR	0,00
Titolo 4	Rimborso Prestiti	RS	0,00	PR	0,00	R	0,00			EP	0,00
		CP	0,00	PC	0,00	I	0,00	ECP	0,00	EC	0,00
		CS	0,00	TP	0,00	FPV	0,00			TR	0,00
Totale programma 9 Servizio necroscopico e cimiteriale		RS	0,00	PR	0,00	R	0,00			EP	0,00
		CP	0,00	PC	0,00	I	0,00	ECP	0,00	EC	0,00
		CS	0,00	TP	0,00	FPV	0,00			TR	0,00
TOTALE MISSIONE 12 Diritti sociali, politiche sociali e famiglia		RS	0,00	PR	0,00	R	0,00			EP	0,00
		CP	0,00	PC	0,00	I	0,00	ECP	0,00	EC	0,00
		CS	0,00	TP	0,00	FPV	0,00			TR	0,00
MISSIONE 13 Tutela della salute											
13 - 7 Programma 7 Ulteriori spese in materia sanitaria											
Titolo 1	Spese correnti	RS	0,00	PR	0,00	R	0,00			EP	0,00
		CP	0,00	PC	0,00	I	0,00	ECP	0,00	EC	0,00
		CS	0,00	TP	0,00	FPV	0,00			TR	0,00
Titolo 2	Spese in conto capitale	RS	0,00	PR	0,00	R	0,00			EP	0,00
		CP	0,00	PC	0,00	I	0,00	ECP	0,00	EC	0,00
		CS	0,00	TP	0,00	FPV	0,00			TR	0,00
Titolo 3	Spese per incremento attività finanziarie	RS	0,00	PR	0,00	R	0,00			EP	0,00
		CP	0,00	PC	0,00	I	0,00	ECP	0,00	EC	0,00
		CS	0,00	TP	0,00	FPV	0,00			TR	0,00
Titolo 4	Rimborso Prestiti	RS	0,00	PR	0,00	R	0,00			EP	0,00

CONTO DEL BILANCIO - GESTIONE DELLE SPESE ANNO 2021
FUNZIONI DELEGATE DALLE REGIONI

MISSIONE, PROGRAMMA, TITOLO	DENOMINAZIONE	Residui passivi al 1/1/2021 (RS)		Pagamenti in c/residui (PR)		Riaccertamento residui (R)		Residui passivi da esercizi precedenti (EP=RS-PR+R)			
		Previsioni definitive di competenza (CP)		Pagamenti in c/competenza (PC)		Impegni (I)		Economie di competenza (ECP=CP-I-FPV)		Residui passivi da esercizio di competenza (EC=I-PC)	
		Previsioni definitive di cassa (CS)		Totale pagamenti (TP=PR+PC)		Fondo pluriennale vincolato (FPV)				Totale residui passivi da riportare (TR=EP+EC)	
		CP	0,00	PC	0,00	I	0,00	ECP	0,00	EC	0,00
		CS	0,00	TP	0,00	FPV	0,00			TR	0,00
Totale programma	7 Ulteriori spese in materia sanitaria	RS	0,00	PR	0,00	R	0,00			EP	0,00
		CP	0,00	PC	0,00	I	0,00	ECP	0,00	EC	0,00
		CS	0,00	TP	0,00	FPV	0,00			TR	0,00
TOTALE MISSIONE 13	Tutela della salute	RS	0,00	PR	0,00	R	0,00			EP	0,00
		CP	0,00	PC	0,00	I	0,00	ECP	0,00	EC	0,00
		CS	0,00	TP	0,00	FPV	0,00			TR	0,00
MISSIONE 14	Sviluppo economico e competitività										
14 - 1	Programma 1 Industria, PMI e Artigianato										
Titolo 1	Spese correnti	RS	0,00	PR	0,00	R	0,00			EP	0,00
		CP	0,00	PC	0,00	I	0,00	ECP	0,00	EC	0,00
		CS	0,00	TP	0,00	FPV	0,00			TR	0,00
Titolo 2	Spese in conto capitale	RS	0,00	PR	0,00	R	0,00			EP	0,00
		CP	0,00	PC	0,00	I	0,00	ECP	0,00	EC	0,00
		CS	0,00	TP	0,00	FPV	0,00			TR	0,00
Titolo 3	Spese per incremento attività finanziarie	RS	0,00	PR	0,00	R	0,00			EP	0,00
		CP	0,00	PC	0,00	I	0,00	ECP	0,00	EC	0,00
		CS	0,00	TP	0,00	FPV	0,00			TR	0,00
Titolo 4	Rimborso Prestiti	RS	0,00	PR	0,00	R	0,00			EP	0,00
		CP	0,00	PC	0,00	I	0,00	ECP	0,00	EC	0,00
		CS	0,00	TP	0,00	FPV	0,00			TR	0,00
Totale programma	1 Industria, PMI e Artigianato	RS	0,00	PR	0,00	R	0,00			EP	0,00
		CP	0,00	PC	0,00	I	0,00	ECP	0,00	EC	0,00
		CS	0,00	TP	0,00	FPV	0,00			TR	0,00
14 - 2	Programma 2 Commercio - reti distributive - tutela dei consumatori										
Titolo 1	Spese correnti	RS	0,00	PR	0,00	R	0,00			EP	0,00
		CP	0,00	PC	0,00	I	0,00	ECP	0,00	EC	0,00
		CS	0,00	TP	0,00	FPV	0,00			TR	0,00

CONTO DEL BILANCIO - GESTIONE DELLE SPESE ANNO 2021
FUNZIONI DELEGATE DALLE REGIONI

MISSIONE, PROGRAMMA, TITOLO	DENOMINAZIONE	Residui passivi al 1/1/2021 (RS)		Pagamenti in c/residui (PR)		Riaccertamento residui (R)		Residui passivi da esercizi precedenti (EP=RS-PR+R)	
		Previsioni definitive di competenza (CP)		Pagamenti in c/competenza (PC)		Impegni (I)		Economie di competenza (ECP=CP-I-FPV)	
		Previsioni definitive di cassa (CS)		Totale pagamenti (TP=PR+PC)		Fondo pluriennale vincolato (FPV)		Totale residui passivi da riportare (TR=EP+EC)	
Titolo 2	Spese in conto capitale	RS	0,00	PR	0,00	R	0,00	EP	0,00
		CP	0,00	PC	0,00	I	0,00	ECP	0,00
		CS	0,00	TP	0,00	FPV	0,00	TR	0,00
Titolo 3	Spese per incremento attività finanziarie	RS	0,00	PR	0,00	R	0,00	EP	0,00
		CP	0,00	PC	0,00	I	0,00	ECP	0,00
		CS	0,00	TP	0,00	FPV	0,00	TR	0,00
Titolo 4	Rimborso Prestiti	RS	0,00	PR	0,00	R	0,00	EP	0,00
		CP	0,00	PC	0,00	I	0,00	ECP	0,00
		CS	0,00	TP	0,00	FPV	0,00	TR	0,00
Totale programma	2 Commercio - reti distributive - tutela dei consumatori	RS	0,00	PR	0,00	R	0,00	EP	0,00
		CP	0,00	PC	0,00	I	0,00	ECP	0,00
		CS	0,00	TP	0,00	FPV	0,00	TR	0,00
14 - 3	Programma 3 Ricerca e innovazione								
Titolo 1	Spese correnti	RS	0,00	PR	0,00	R	0,00	EP	0,00
		CP	0,00	PC	0,00	I	0,00	ECP	0,00
		CS	0,00	TP	0,00	FPV	0,00	TR	0,00
Titolo 2	Spese in conto capitale	RS	0,00	PR	0,00	R	0,00	EP	0,00
		CP	0,00	PC	0,00	I	0,00	ECP	0,00
		CS	0,00	TP	0,00	FPV	0,00	TR	0,00
Titolo 3	Spese per incremento attività finanziarie	RS	0,00	PR	0,00	R	0,00	EP	0,00
		CP	0,00	PC	0,00	I	0,00	ECP	0,00
		CS	0,00	TP	0,00	FPV	0,00	TR	0,00
Titolo 4	Rimborso Prestiti	RS	0,00	PR	0,00	R	0,00	EP	0,00
		CP	0,00	PC	0,00	I	0,00	ECP	0,00
		CS	0,00	TP	0,00	FPV	0,00	TR	0,00
Totale programma	3 Ricerca e innovazione	RS	0,00	PR	0,00	R	0,00	EP	0,00
		CP	0,00	PC	0,00	I	0,00	ECP	0,00

CONTO DEL BILANCIO - GESTIONE DELLE SPESE ANNO 2021
FUNZIONI DELEGATE DALLE REGIONI

MISSIONE, PROGRAMMA, TITOLO	DENOMINAZIONE	Residui passivi al 1/1/2021 (RS)		Pagamenti in c/residui (PR)		Riaccertamento residui (R)		Residui passivi da esercizi precedenti (EP=RS-PR+R)		
		Previsioni definitive di competenza (CP)		Pagamenti in c/competenza (PC)		Impegni (I)		Economie di competenza (ECP=CP-I-FPV)		
		Previsioni definitive di cassa (CS)		Totale pagamenti (TP=PR+PC)		Fondo pluriennale vincolato (FPV)		Totale residui passivi da riportare (TR=EP+EC)		
		CS	0,00	TP	0,00	FPV	0,00		TR	0,00
14 - 4	Programma 4 Reti e altri servizi di pubblica utilità									
Titolo 1	<i>Spese correnti</i>	RS	0,00	PR	0,00	R	0,00	EP	0,00	0,00
		CP	0,00	PC	0,00	I	0,00	ECP	0,00	0,00
		CS	0,00	TP	0,00	FPV	0,00	TR		0,00
Titolo 2	<i>Spese in conto capitale</i>	RS	0,00	PR	0,00	R	0,00	EP	0,00	0,00
		CP	0,00	PC	0,00	I	0,00	ECP	0,00	0,00
		CS	0,00	TP	0,00	FPV	0,00	TR		0,00
Titolo 3	<i>Spese per incremento attività finanziarie</i>	RS	0,00	PR	0,00	R	0,00	EP	0,00	0,00
		CP	0,00	PC	0,00	I	0,00	ECP	0,00	0,00
		CS	0,00	TP	0,00	FPV	0,00	TR		0,00
Titolo 4	<i>Rimborso Prestiti</i>	RS	0,00	PR	0,00	R	0,00	EP	0,00	0,00
		CP	0,00	PC	0,00	I	0,00	ECP	0,00	0,00
		CS	0,00	TP	0,00	FPV	0,00	TR		0,00
Totale programma 4	Reti e altri servizi di pubblica utilità	RS	0,00	PR	0,00	R	0,00	EP	0,00	0,00
		CP	0,00	PC	0,00	I	0,00	ECP	0,00	0,00
		CS	0,00	TP	0,00	FPV	0,00	TR		0,00
TOTALE MISSIONE 14	Sviluppo economico e competitività	RS	0,00	PR	0,00	R	0,00	EP	0,00	0,00
		CP	0,00	PC	0,00	I	0,00	ECP	0,00	0,00
		CS	0,00	TP	0,00	FPV	0,00	TR		0,00
MISSIONE 15	Politiche per il lavoro e la formazione professionale									
15 - 1	Programma 1 Servizi per lo sviluppo del mercato del lavoro									
Titolo 1	<i>Spese correnti</i>	RS	0,00	PR	0,00	R	0,00	EP	0,00	0,00
		CP	0,00	PC	0,00	I	0,00	ECP	0,00	0,00
		CS	0,00	TP	0,00	FPV	0,00	TR		0,00
Titolo 2	<i>Spese in conto capitale</i>	RS	0,00	PR	0,00	R	0,00	EP	0,00	0,00
		CP	0,00	PC	0,00	I	0,00	ECP	0,00	0,00
		CS	0,00	TP	0,00	FPV	0,00	TR		0,00

CONTO DEL BILANCIO - GESTIONE DELLE SPESE ANNO 2021
FUNZIONI DELEGATE DALLE REGIONI

MISSIONE, PROGRAMMA, TITOLO	DENOMINAZIONE	Residui passivi al 1/1/2021 (RS)		Pagamenti in c/residui (PR)		Riaccertamento residui (R)				Residui passivi da esercizi precedenti (EP=RS-PR+R)	
		Previsioni definitive di competenza (CP)		Pagamenti in c/competenza (PC)		Impegni (I)		Economie di competenza (ECP=CP-I-FPV)		Residui passivi da esercizio di competenza (EC=I-PC)	
		Previsioni definitive di cassa (CS)		Totale pagamenti (TP=PR+PC)		Fondo pluriennale vincolato (FPV)				Totale residui passivi da riportare (TR=EP+EC)	
Titolo 3	Spese per incremento attività finanziarie	RS	0,00	PR	0,00	R	0,00			EP	0,00
		CP	0,00	PC	0,00	I	0,00	ECP	0,00	EC	0,00
		CS	0,00	TP	0,00	FPV	0,00			TR	0,00
Titolo 4	Rimborso Prestiti	RS	0,00	PR	0,00	R	0,00			EP	0,00
		CP	0,00	PC	0,00	I	0,00	ECP	0,00	EC	0,00
		CS	0,00	TP	0,00	FPV	0,00			TR	0,00
Totale programma	1 Servizi per lo sviluppo del mercato del lavoro	RS	0,00	PR	0,00	R	0,00			EP	0,00
		CP	0,00	PC	0,00	I	0,00	ECP	0,00	EC	0,00
		CS	0,00	TP	0,00	FPV	0,00			TR	0,00
15 - 2	Programma 2 Formazione professionale										
Titolo 1	Spese correnti	RS	0,00	PR	0,00	R	0,00			EP	0,00
		CP	0,00	PC	0,00	I	0,00	ECP	0,00	EC	0,00
		CS	0,00	TP	0,00	FPV	0,00			TR	0,00
Titolo 2	Spese in conto capitale	RS	0,00	PR	0,00	R	0,00			EP	0,00
		CP	0,00	PC	0,00	I	0,00	ECP	0,00	EC	0,00
		CS	0,00	TP	0,00	FPV	0,00			TR	0,00
Titolo 3	Spese per incremento attività finanziarie	RS	0,00	PR	0,00	R	0,00			EP	0,00
		CP	0,00	PC	0,00	I	0,00	ECP	0,00	EC	0,00
		CS	0,00	TP	0,00	FPV	0,00			TR	0,00
Titolo 4	Rimborso Prestiti	RS	0,00	PR	0,00	R	0,00			EP	0,00
		CP	0,00	PC	0,00	I	0,00	ECP	0,00	EC	0,00
		CS	0,00	TP	0,00	FPV	0,00			TR	0,00
Totale programma	2 Formazione professionale	RS	0,00	PR	0,00	R	0,00			EP	0,00
		CP	0,00	PC	0,00	I	0,00	ECP	0,00	EC	0,00
		CS	0,00	TP	0,00	FPV	0,00			TR	0,00
15 - 3	Programma 3 Sostegno all'occupazione										
Titolo 1	Spese correnti	RS	0,00	PR	0,00	R	0,00			EP	0,00
		CP	0,00	PC	0,00	I	0,00	ECP	0,00	EC	0,00

CONTO DEL BILANCIO - GESTIONE DELLE SPESE ANNO 2021
FUNZIONI DELEGATE DALLE REGIONI

MISSIONE, PROGRAMMA, TITOLO	DENOMINAZIONE	Residui passivi al 1/1/2021 (RS)		Pagamenti in c/residui (PR)		Riaccertamento residui (R)		Residui passivi da esercizi precedenti (EP=RS-PR+R)			
		Previsioni definitive di competenza (CP)		Pagamenti in c/competenza (PC)		Impegni (I)		Economie di competenza (ECP=CP-I-FPV)		Residui passivi da esercizio di competenza (EC=I-PC)	
		Previsioni definitive di cassa (CS)		Totale pagamenti (TP=PR+PC)		Fondo pluriennale vincolato (FPV)				Totale residui passivi da riportare (TR=EP+EC)	
		CS	0,00	TP	0,00	FPV	0,00			TR	0,00
Titolo 2	<i>Spese in conto capitale</i>	RS	0,00	PR	0,00	R	0,00			EP	0,00
		CP	0,00	PC	0,00	I	0,00	ECP	0,00	EC	0,00
		CS	0,00	TP	0,00	FPV	0,00			TR	0,00
Titolo 3	<i>Spese per incremento attività finanziarie</i>	RS	0,00	PR	0,00	R	0,00			EP	0,00
		CP	0,00	PC	0,00	I	0,00	ECP	0,00	EC	0,00
		CS	0,00	TP	0,00	FPV	0,00			TR	0,00
Titolo 4	<i>Rimborso Prestiti</i>	RS	0,00	PR	0,00	R	0,00			EP	0,00
		CP	0,00	PC	0,00	I	0,00	ECP	0,00	EC	0,00
		CS	0,00	TP	0,00	FPV	0,00			TR	0,00
Totale programma 3	<i>Sostegno all'occupazione</i>	RS	0,00	PR	0,00	R	0,00			EP	0,00
		CP	0,00	PC	0,00	I	0,00	ECP	0,00	EC	0,00
		CS	0,00	TP	0,00	FPV	0,00			TR	0,00
TOTALE MISSIONE 15	<i>Politiche per il lavoro e la formazione professionale</i>	RS	0,00	PR	0,00	R	0,00			EP	0,00
		CP	0,00	PC	0,00	I	0,00	ECP	0,00	EC	0,00
		CS	0,00	TP	0,00	FPV	0,00			TR	0,00
MISSIONE 16	<i>Agricoltura, politiche agroalimentari e pesca</i>										
16 - 1	Programma 1	Sviluppo del settore agricolo e del sistema agroalimentare									
Titolo 1	<i>Spese correnti</i>	RS	0,00	PR	0,00	R	0,00			EP	0,00
		CP	0,00	PC	0,00	I	0,00	ECP	0,00	EC	0,00
		CS	0,00	TP	0,00	FPV	0,00			TR	0,00
Titolo 2	<i>Spese in conto capitale</i>	RS	0,00	PR	0,00	R	0,00			EP	0,00
		CP	0,00	PC	0,00	I	0,00	ECP	0,00	EC	0,00
		CS	0,00	TP	0,00	FPV	0,00			TR	0,00
Titolo 3	<i>Spese per incremento attività finanziarie</i>	RS	0,00	PR	0,00	R	0,00			EP	0,00
		CP	0,00	PC	0,00	I	0,00	ECP	0,00	EC	0,00
		CS	0,00	TP	0,00	FPV	0,00			TR	0,00
Titolo 4	<i>Rimborso Prestiti</i>	RS	0,00	PR	0,00	R	0,00			EP	0,00

CONTO DEL BILANCIO - GESTIONE DELLE SPESE ANNO 2021
FUNZIONI DELEGATE DALLE REGIONI

MISSIONE, PROGRAMMA, TITOLO	DENOMINAZIONE	Residui passivi al 1/1/2021 (RS)		Pagamenti in c/residui (PR)		Riaccertamento residui (R)		Residui passivi da esercizi precedenti (EP=RS-PR+R)			
		Previsioni definitive di competenza (CP)		Pagamenti in c/competenza (PC)		Impegni (I)		Economie di competenza (ECP=CP-I-FPV)		Residui passivi da esercizio di competenza (EC=I-PC)	
		Previsioni definitive di cassa (CS)		Totale pagamenti (TP=PR+PC)		Fondo pluriennale vincolato (FPV)				Totale residui passivi da riportare (TR=EP+EC)	
		CP	0,00	PC	0,00	I	0,00	ECP	0,00	EC	0,00
		CS	0,00	TP	0,00	FPV	0,00			TR	0,00
Totale programma	1 Sviluppo del settore agricolo e del sistema agroalimentare	RS	0,00	PR	0,00	R	0,00			EP	0,00
		CP	0,00	PC	0,00	I	0,00	ECP	0,00	EC	0,00
		CS	0,00	TP	0,00	FPV	0,00			TR	0,00
16 - 2	Programma 2 Caccia e pesca										
Titolo 1	<i>Spese correnti</i>	RS	0,00	PR	0,00	R	0,00			EP	0,00
		CP	0,00	PC	0,00	I	0,00	ECP	0,00	EC	0,00
		CS	0,00	TP	0,00	FPV	0,00			TR	0,00
Titolo 2	<i>Spese in conto capitale</i>	RS	0,00	PR	0,00	R	0,00			EP	0,00
		CP	0,00	PC	0,00	I	0,00	ECP	0,00	EC	0,00
		CS	0,00	TP	0,00	FPV	0,00			TR	0,00
Titolo 3	<i>Spese per incremento attività finanziarie</i>	RS	0,00	PR	0,00	R	0,00			EP	0,00
		CP	0,00	PC	0,00	I	0,00	ECP	0,00	EC	0,00
		CS	0,00	TP	0,00	FPV	0,00			TR	0,00
Titolo 4	<i>Rimborso Prestiti</i>	RS	0,00	PR	0,00	R	0,00			EP	0,00
		CP	0,00	PC	0,00	I	0,00	ECP	0,00	EC	0,00
		CS	0,00	TP	0,00	FPV	0,00			TR	0,00
Totale programma	2 Caccia e pesca	RS	0,00	PR	0,00	R	0,00			EP	0,00
		CP	0,00	PC	0,00	I	0,00	ECP	0,00	EC	0,00
		CS	0,00	TP	0,00	FPV	0,00			TR	0,00
TOTALE MISSIONE 16	Agricoltura, politiche agroalimentari e pesca	RS	0,00	PR	0,00	R	0,00			EP	0,00
		CP	0,00	PC	0,00	I	0,00	ECP	0,00	EC	0,00
		CS	0,00	TP	0,00	FPV	0,00			TR	0,00
MISSIONE 17	Energia e diversificazione delle fonti energetiche										
17 - 1	Programma 1 Fonti energetiche										
Titolo 1	<i>Spese correnti</i>	RS	0,00	PR	0,00	R	0,00			EP	0,00
		CP	0,00	PC	0,00	I	0,00	ECP	0,00	EC	0,00
		CS	0,00	TP	0,00	FPV	0,00			TR	0,00

CONTO DEL BILANCIO - GESTIONE DELLE SPESE ANNO 2021
FUNZIONI DELEGATE DALLE REGIONI

MISSIONE, PROGRAMMA, TITOLO	DENOMINAZIONE	Residui passivi al 1/1/2021 (RS)		Pagamenti in c/residui (PR)		Riaccertamento residui (R)		Residui passivi da esercizi precedenti (EP=RS-PR+R)	
		Previsioni definitive di competenza (CP)		Pagamenti in c/competenza (PC)		Impegni (I)		Economie di competenza (ECP=CP-I-FPV)	
		Previsioni definitive di cassa (CS)		Totale pagamenti (TP=PR+PC)		Fondo pluriennale vincolato (FPV)		Totale residui passivi da riportare (TR=EP+EC)	
Titolo 2	Spese in conto capitale	RS	0,00	PR	0,00	R	0,00	EP	0,00
		CP	0,00	PC	0,00	I	0,00	ECP	0,00
		CS	0,00	TP	0,00	FPV	0,00	TR	0,00
Titolo 3	Spese per incremento attività finanziarie	RS	0,00	PR	0,00	R	0,00	EP	0,00
		CP	0,00	PC	0,00	I	0,00	ECP	0,00
		CS	0,00	TP	0,00	FPV	0,00	TR	0,00
Titolo 4	Rimborso Prestiti	RS	0,00	PR	0,00	R	0,00	EP	0,00
		CP	0,00	PC	0,00	I	0,00	ECP	0,00
		CS	0,00	TP	0,00	FPV	0,00	TR	0,00
Totale programma 1	Fonti energetiche	RS	0,00	PR	0,00	R	0,00	EP	0,00
		CP	0,00	PC	0,00	I	0,00	ECP	0,00
		CS	0,00	TP	0,00	FPV	0,00	TR	0,00
TOTALE MISSIONE 17	Energia e diversificazione delle fonti energetiche	RS	0,00	PR	0,00	R	0,00	EP	0,00
		CP	0,00	PC	0,00	I	0,00	ECP	0,00
		CS	0,00	TP	0,00	FPV	0,00	TR	0,00
MISSIONE 18	Relazioni con le altre autonomie territoriali e locali								
18 - 1	Programma 1	Relazioni finanziarie con le altre autonomie territoriali							
Titolo 1	Spese correnti	RS	0,00	PR	0,00	R	0,00	EP	0,00
		CP	0,00	PC	0,00	I	0,00	ECP	0,00
		CS	0,00	TP	0,00	FPV	0,00	TR	0,00
Titolo 2	Spese in conto capitale	RS	0,00	PR	0,00	R	0,00	EP	0,00
		CP	0,00	PC	0,00	I	0,00	ECP	0,00
		CS	0,00	TP	0,00	FPV	0,00	TR	0,00
Titolo 3	Spese per incremento attività finanziarie	RS	0,00	PR	0,00	R	0,00	EP	0,00
		CP	0,00	PC	0,00	I	0,00	ECP	0,00
		CS	0,00	TP	0,00	FPV	0,00	TR	0,00
Titolo 4	Rimborso Prestiti	RS	0,00	PR	0,00	R	0,00	EP	0,00
		CP	0,00	PC	0,00	I	0,00	ECP	0,00

CONTO DEL BILANCIO - GESTIONE DELLE SPESE ANNO 2021
FUNZIONI DELEGATE DALLE REGIONI

MISSIONE, PROGRAMMA, TITOLO	DENOMINAZIONE	Residui passivi al 1/1/2021 (RS)		Pagamenti in c/residui (PR)		Riaccertamento residui (R)		Residui passivi da esercizi precedenti (EP=RS-PR+R)			
		Previsioni definitive di competenza (CP)		Pagamenti in c/competenza (PC)		Impegni (I)		Economie di competenza (ECP=CP-I-FPV)		Residui passivi da esercizio di competenza (EC=I-PC)	
		Previsioni definitive di cassa (CS)		Totale pagamenti (TP=PR+PC)		Fondo pluriennale vincolato (FPV)				Totale residui passivi da riportare (TR=EP+EC)	
		CS	0,00	TP	0,00	FPV	0,00			TR	0,00
Totale programma	1 Relazioni finanziarie con le altre autonomie territoriali	RS	0,00	PR	0,00	R	0,00			EP	0,00
		CP	0,00	PC	0,00	I	0,00	ECP	0,00	EC	0,00
		CS	0,00	TP	0,00	FPV	0,00			TR	0,00
TOTALE MISSIONE 18	Relazioni con le altre autonomie territoriali e locali	RS	0,00	PR	0,00	R	0,00			EP	0,00
		CP	0,00	PC	0,00	I	0,00	ECP	0,00	EC	0,00
		CS	0,00	TP	0,00	FPV	0,00			TR	0,00
MISSIONE 19	Relazioni internazionali										
19 - 1 Programma	1 Relazioni internazionali e Cooperazione allo sviluppo										
Titolo 1	Spese correnti	RS	0,00	PR	0,00	R	0,00			EP	0,00
		CP	0,00	PC	0,00	I	0,00	ECP	0,00	EC	0,00
		CS	0,00	TP	0,00	FPV	0,00			TR	0,00
Titolo 2	Spese in conto capitale	RS	0,00	PR	0,00	R	0,00			EP	0,00
		CP	0,00	PC	0,00	I	0,00	ECP	0,00	EC	0,00
		CS	0,00	TP	0,00	FPV	0,00			TR	0,00
Titolo 3	Spese per incremento attività finanziarie	RS	0,00	PR	0,00	R	0,00			EP	0,00
		CP	0,00	PC	0,00	I	0,00	ECP	0,00	EC	0,00
		CS	0,00	TP	0,00	FPV	0,00			TR	0,00
Titolo 4	Rimborso Prestiti	RS	0,00	PR	0,00	R	0,00			EP	0,00
		CP	0,00	PC	0,00	I	0,00	ECP	0,00	EC	0,00
		CS	0,00	TP	0,00	FPV	0,00			TR	0,00
Totale programma	1 Relazioni internazionali e Cooperazione allo sviluppo	RS	0,00	PR	0,00	R	0,00			EP	0,00
		CP	0,00	PC	0,00	I	0,00	ECP	0,00	EC	0,00
		CS	0,00	TP	0,00	FPV	0,00			TR	0,00
TOTALE MISSIONE 19	Relazioni internazionali	RS	0,00	PR	0,00	R	0,00			EP	0,00
		CP	0,00	PC	0,00	I	0,00	ECP	0,00	EC	0,00
		CS	0,00	TP	0,00	FPV	0,00			TR	0,00
MISSIONE 20	Fondi e accantonamenti										

CONTO DEL BILANCIO - GESTIONE DELLE SPESE ANNO 2021
FUNZIONI DELEGATE DALLE REGIONI

MISSIONE, PROGRAMMA, TITOLO	DENOMINAZIONE	Residui passivi al 1/1/2021 (RS)		Pagamenti in c/residui (PR)		Riaccertamento residui (R)		Residui passivi da esercizi precedenti (EP=RS-PR+R)			
		Previsioni definitive di competenza (CP)		Pagamenti in c/competenza (PC)		Impegni (I)		Economie di competenza (ECP=CP-I-FPV)			
		Previsioni definitive di cassa (CS)		Totale pagamenti (TP=PR+PC)		Fondo pluriennale vincolato (FPV)		Totale residui passivi da riportare (TR=EP+EC)			
20 - 1	Programma 1	Fondo di riserva									
	Titolo 1	Spese correnti		RS	0,00	PR	0,00	R	0,00	EP	0,00
		CP	0,00	PC	0,00	I	0,00	ECP	0,00	EC	0,00
		CS	0,00	TP	0,00	FPV	0,00			TR	0,00
	Titolo 2	Spese in conto capitale		RS	0,00	PR	0,00	R	0,00	EP	0,00
		CP	0,00	PC	0,00	I	0,00	ECP	0,00	EC	0,00
		CS	0,00	TP	0,00	FPV	0,00			TR	0,00
	Totale programma 1	Fondo di riserva		RS	0,00	PR	0,00	R	0,00	EP	0,00
		CP	0,00	PC	0,00	I	0,00	ECP	0,00	EC	0,00
		CS	0,00	TP	0,00	FPV	0,00			TR	0,00
20 - 2	Programma 2	Fondo crediti di dubbia esigibilità									
	Titolo 1	Spese correnti		RS	0,00	PR	0,00	R	0,00	EP	0,00
		CP	0,00	PC	0,00	I	0,00	ECP	0,00	EC	0,00
		CS	0,00	TP	0,00	FPV	0,00			TR	0,00
	Titolo 2	Spese in conto capitale		RS	0,00	PR	0,00	R	0,00	EP	0,00
		CP	0,00	PC	0,00	I	0,00	ECP	0,00	EC	0,00
		CS	0,00	TP	0,00	FPV	0,00			TR	0,00
	Totale programma 2	Fondo crediti di dubbia esigibilità		RS	0,00	PR	0,00	R	0,00	EP	0,00
		CP	0,00	PC	0,00	I	0,00	ECP	0,00	EC	0,00
		CS	0,00	TP	0,00	FPV	0,00			TR	0,00
20 - 3	Programma 3	Altri fondi									
	Titolo 1	Spese correnti		RS	0,00	PR	0,00	R	0,00	EP	0,00
		CP	0,00	PC	0,00	I	0,00	ECP	0,00	EC	0,00
		CS	0,00	TP	0,00	FPV	0,00			TR	0,00
	Titolo 2	Spese in conto capitale		RS	0,00	PR	0,00	R	0,00	EP	0,00
		CP	0,00	PC	0,00	I	0,00	ECP	0,00	EC	0,00
		CS	0,00	TP	0,00	FPV	0,00			TR	0,00

CONTO DEL BILANCIO - GESTIONE DELLE SPESE ANNO 2021
FUNZIONI DELEGATE DALLE REGIONI

MISSIONE, PROGRAMMA, TITOLO	DENOMINAZIONE	Residui passivi al 1/1/2021 (RS)		Pagamenti in c/residui (PR)		Riaccertamento residui (R)		Residui passivi da esercizi precedenti (EP=RS-PR+R)			
		Previsioni definitive di competenza (CP)		Pagamenti in c/competenza (PC)		Impegni (I)		Economie di competenza (ECP=CP-I-FPV)		Residui passivi da esercizio di competenza (EC=I-PC)	
		Previsioni definitive di cassa (CS)		Totale pagamenti (TP=PR+PC)		Fondo pluriennale vincolato (FPV)				Totale residui passivi da riportare (TR=EP+EC)	
Titolo 4	<i>Rimborso Prestiti</i>	RS	0,00	PR	0,00	R	0,00			EP	0,00
		CP	0,00	PC	0,00	I	0,00	ECP	0,00	EC	0,00
		CS	0,00	TP	0,00	FPV	0,00			TR	0,00
Totale programma 3	<i>Altri fondi</i>	RS	0,00	PR	0,00	R	0,00			EP	0,00
		CP	0,00	PC	0,00	I	0,00	ECP	0,00	EC	0,00
		CS	0,00	TP	0,00	FPV	0,00			TR	0,00
TOTALE MISSIONE 20	<i>Fondi e accantonamenti</i>	RS	0,00	PR	0,00	R	0,00			EP	0,00
		CP	0,00	PC	0,00	I	0,00	ECP	0,00	EC	0,00
		CS	0,00	TP	0,00	FPV	0,00			TR	0,00
MISSIONE 50 Debito pubblico											
50 - 1	Programma 1	Quota interessi ammortamento mutui e prestiti obbligazionari									
Titolo 1	<i>Spese correnti</i>	RS	0,00	PR	0,00	R	0,00			EP	0,00
		CP	0,00	PC	0,00	I	0,00	ECP	0,00	EC	0,00
		CS	0,00	TP	0,00	FPV	0,00			TR	0,00
Totale programma 1	<i>Quota interessi ammortamento mutui e prestiti obbligazionari</i>	RS	0,00	PR	0,00	R	0,00			EP	0,00
		CP	0,00	PC	0,00	I	0,00	ECP	0,00	EC	0,00
		CS	0,00	TP	0,00	FPV	0,00			TR	0,00
50 - 2	Programma 2	Quota capitale ammortamento mutui e prestiti obbligazionari									
Titolo 4	<i>Rimborso Prestiti</i>	RS	0,00	PR	0,00	R	0,00			EP	0,00
		CP	0,00	PC	0,00	I	0,00	ECP	0,00	EC	0,00
		CS	0,00	TP	0,00	FPV	0,00			TR	0,00
Totale programma 2	<i>Quota capitale ammortamento mutui e prestiti obbligazionari</i>	RS	0,00	PR	0,00	R	0,00			EP	0,00
		CP	0,00	PC	0,00	I	0,00	ECP	0,00	EC	0,00
		CS	0,00	TP	0,00	FPV	0,00			TR	0,00
TOTALE MISSIONE 50	<i>Debito pubblico</i>	RS	0,00	PR	0,00	R	0,00			EP	0,00
		CP	0,00	PC	0,00	I	0,00	ECP	0,00	EC	0,00
		CS	0,00	TP	0,00	FPV	0,00			TR	0,00
MISSIONE 60 Anticipazioni finanziarie											
60 - 1	Programma 1	Restituzione anticipazione di tesoreria									

CONTO DEL BILANCIO - GESTIONE DELLE SPESE ANNO 2021
FUNZIONI DELEGATE DALLE REGIONI

MISSIONE, PROGRAMMA, TITOLO	DENOMINAZIONE	Residui passivi al 1/1/2021 (RS)		Pagamenti in c/residui (PR)		Riaccertamento residui (R)		Residui passivi da esercizi precedenti (EP=RS-PR+R)																			
		Previsioni definitive di competenza (CP)		Pagamenti in c/competenza (PC)		Impegni (I)		Economie di competenza (ECP=CP-I-FPV)		Residui passivi da esercizio di competenza (EC=I-PC)																	
		Previsioni definitive di cassa (CS)		Totale pagamenti (TP=PR+PC)		Fondo pluriennale vincolato (FPV)				Totale residui passivi da riportare (TR=EP+EC)																	
Titolo 1	Spese correnti	RS	0,00	PR	0,00	R	0,00	EP	0,00	CP	0,00	PC	0,00	I	0,00	ECP	0,00	EC	0,00	CS	0,00	TP	0,00	FPV	0,00	TR	0,00
Titolo 5	Chiusura Anticipazioni ricevute da istituto tesoriere/cassiere	RS	0,00	PR	0,00	R	0,00	EP	0,00	CP	0,00	PC	0,00	I	0,00	ECP	0,00	EC	0,00	CS	0,00	TP	0,00	FPV	0,00	TR	0,00
Totale programma 1	Restituzione anticipazione di tesoreria	RS	0,00	PR	0,00	R	0,00	EP	0,00	CP	0,00	PC	0,00	I	0,00	ECP	0,00	EC	0,00	CS	0,00	TP	0,00	FPV	0,00	TR	0,00
TOTALE MISSIONE 60	Anticipazioni finanziarie	RS	0,00	PR	0,00	R	0,00	EP	0,00	CP	0,00	PC	0,00	I	0,00	ECP	0,00	EC	0,00	CS	0,00	TP	0,00	FPV	0,00	TR	0,00
MISSIONE 99	Servizi per conto terzi																										
99 - 1	Programma 1 Servizi per conto terzi e Partite di giro																										
Titolo 7	Uscite per conto terzi e partite di giro	RS	0,00	PR	0,00	R	0,00	EP	0,00	CP	0,00	PC	0,00	I	0,00	ECP	0,00	EC	0,00	CS	0,00	TP	0,00	FPV	0,00	TR	0,00
Totale programma 1	Servizi per conto terzi e Partite di giro	RS	0,00	PR	0,00	R	0,00	EP	0,00	CP	0,00	PC	0,00	I	0,00	ECP	0,00	EC	0,00	CS	0,00	TP	0,00	FPV	0,00	TR	0,00
TOTALE MISSIONE 99	Servizi per conto terzi	RS	0,00	PR	0,00	R	0,00	EP	0,00	CP	0,00	PC	0,00	I	0,00	ECP	0,00	EC	0,00	CS	0,00	TP	0,00	FPV	0,00	TR	0,00
TOTALE DELLE MISSIONI		RS	0,00	PR	0,00	R	0,00	EP	0,00	CP	0,00	PC	0,00	I	0,00	ECP	0,00	EC	0,00	CS	0,00	TP	0,00	FPV	0,00	TR	0,00

* Indicare solo le missioni e i programmi che presentano spese per funzioni delegate dalla Regione.

- 1) Indicare l'ammontare complessivo derivante dal riaccertamento dei residui (l'importo dei debiti definitivamente cancellati dalle scritture). Non riguarda il riaccertamento di impegni di competenza dell'esercizio cui si riferisce il rendiconto. In sede di riaccertamento dei residui non può essere effettuata una rettifica in aumento dei residui passivi se non nei casi espressamente consentiti (Principio contabile applicato della contabilità finanziaria 9.1 di cui all'Allegato n. 4-2). Le rettifiche in aumento sono indicate con il segno "+", le rettifiche in riduzione sono indicate con il segno "-".

CONTO DEL BILANCIO - GESTIONE DELLE SPESE ANNO 2021
FUNZIONI DELEGATE DALLE REGIONI

MISSIONE, PROGRAMMA, TITOLO	DENOMINAZIONE	Residui passivi al 1/1/2021 (RS)	Pagamenti in c/residui (PR)	Riaccertamento residui (R)		Residui passivi da esercizi precedenti (EP=RS-PR+R)
		Previsioni definitive di competenza (CP)	Pagamenti in c/competenza (PC)	Impegni (I)	Economie di competenza (ECP=CP-I-FPV)	Residui passivi da esercizio di competenza (EC=I-PC)
		Previsioni definitive di cassa (CS)	Totale pagamenti (TP=PR+PC)	Fondo pluriennale vincolato (FPV)		Totale residui passivi da riportare (TR=EP+EC)

2) Indicare gli impegni imputati contabilmente all'esercizio cui il rendiconto si riferisce al netto dei debiti che, in occasione del riaccertamento ordinario dei residui effettuato ai sensi dell'articolo 3, comma 4, risultassero non esigibili e reimputati agli esercizi in cui le obbligazioni risultano esigibili.

3) Indicare l'importo corrispondente agli impegni imputati agli esercizi successivi finanziati con il fondo pluriennale vincolato

TABELLA DEI PARAMETRI OBIETTIVI PER I COMUNI AI FINI DELL'ACCERTAMENTO DELLA
CONDIZIONE DI ENTE STRUTTURALMENTE DEFICITARIO - Anno 2021

Comune di Lampedusa e Linosa	Prov.	AG
------------------------------	-------	----

		Barrare la condizione che ricorre	
P1	Indicatore 1.1 (Incidenza spese rigide - ripiano disavanzo, personale e debito - su entrate correnti) maggiore del 48%	<input type="checkbox"/> Si	<input checked="" type="checkbox"/> No
P2	Indicatore 2.8 (Incidenza degli incassi delle entrate proprie sulle previsioni definitive di parte corrente) minore del 22%	<input checked="" type="checkbox"/> Si	<input type="checkbox"/> No
P3	Indicatore 3.2 (Anticipazioni chiuse solo contabilmente) maggiore di 0	<input type="checkbox"/> Si	<input checked="" type="checkbox"/> No
P4	Indicatore 10.3 (Sostenibilità debiti finanziari) maggiore del 16%	<input type="checkbox"/> Si	<input checked="" type="checkbox"/> No
P5	Indicatore 12.4 (Sostenibilità disavanzo effettivamente a carico dell'esercizio) maggiore dell'1,20%	<input checked="" type="checkbox"/> Si	<input type="checkbox"/> No
P6	Indicatore 13.1 (Debiti riconosciuti e finanziati) maggiore dell'1%	<input type="checkbox"/> Si	<input checked="" type="checkbox"/> No
P7	[Indicatore 13.2 (Debiti in corso di riconoscimento) + Indicatore 13.3 (Debiti riconosciuti e in corso di finanziamento)] maggiore dello 0,60%	<input type="checkbox"/> Si	<input checked="" type="checkbox"/> No
P8	Indicatore concernente l'effettiva capacità di riscossione (riferito al totale delle entrate) minore del 47%	<input type="checkbox"/> Si	<input checked="" type="checkbox"/> No

Gli enti locali che presentano almeno la metà dei parametri deficitari (la condizione "SI" identifica il parametro deficitario) sono strutturalmente deficitari ai sensi dell'articolo 242, comma 1, Tuel.

Sulla base dei parametri suindicati l'ente è da considerarsi in condizioni strutturalmente deficitarie	<input type="checkbox"/> Si	<input checked="" type="checkbox"/> No
--	-----------------------------	--

Piùno Annunzio Russo Russo Cassa D.D. PP.

Scadenza Distribuita Dal Sig. Cassa D.D. PP.



Scadenza	Debito residuo (prima del pagamento rata)	Quota capitale	Quota interessi *	Rata
30/06/2021	4.431.816,38	91.461,34	114.904,02	206.365,36
31/12/2021	4.340.355,04	93.818,35	112.547,01	206.365,36
30/06/2022	4.246.536,69	74.319,25	110.128,05	184.447,30
31/12/2022	4.172.217,44	76.198,72	108.248,58	184.447,30
30/06/2023	4.096.018,72	78.126,67	106.320,63	184.447,30
31/12/2023	4.017.892,05	80.104,36	104.342,94	184.447,30
30/06/2024	3.937.787,69	82.133,15	102.314,15	184.447,30
31/12/2024	3.855.654,54	84.214,30	100.233,00	184.447,30
30/06/2025	3.771.440,24	80.025,40	98.097,92	178.123,32
31/12/2025	3.691.414,84	82.082,86	96.040,46	178.123,32
30/06/2026	3.609.331,98	84.194,22	93.929,10	178.123,32
31/12/2026	3.525.137,76	86.360,95	91.762,37	178.123,32
30/06/2027	3.438.776,81	88.584,51	89.538,81	178.123,32
31/12/2027	3.350.192,30	90.866,45	87.256,87	178.123,32
30/06/2028	3.259.325,85	93.208,30	84.915,02	178.123,32
31/12/2028	3.166.117,55	95.611,72	82.511,60	178.123,32
30/06/2029	3.070.505,83	98.078,33	80.044,99	178.123,32
31/12/2029	2.972.427,50	100.609,82	77.513,50	178.123,32
30/06/2030	2.871.817,68	103.207,97	74.915,35	178.123,32
31/12/2030	2.768.609,71	105.874,55	72.248,77	178.123,32
30/06/2031	2.662.735,16	108.611,43	69.511,89	178.123,32
31/12/2031	2.554.123,73	111.420,49	66.702,83	178.123,32
30/06/2032	2.442.703,24	114.303,66	63.819,66	178.123,32
31/12/2032	2.328.399,58	117.262,97	60.860,35	178.123,32
30/06/2033	2.211.136,61	120.300,47	57.822,85	178.123,32
31/12/2033	2.090.836,14	123.418,27	54.705,05	178.123,32
30/06/2034	1.967.417,87	126.618,55	51.504,77	178.123,32
31/12/2034	1.840.799,32	129.903,54	48.219,78	178.123,32
30/06/2035	1.710.895,78	133.275,53	44.847,79	178.123,32
31/12/2035	1.577.620,25	136.736,91	41.386,41	178.123,32
30/06/2036	1.440.883,34	140.290,07	37.833,25	178.123,32
31/12/2036	1.300.593,27	143.937,50	34.185,82	178.123,32
30/06/2037	1.156.655,77	147.681,79	30.441,53	178.123,32
31/12/2037	1.008.973,98	151.525,56	26.597,76	178.123,32
30/06/2038	857.448,42	155.471,52	22.651,80	178.123,32
31/12/2038	701.976,90	159.522,47	18.600,85	178.123,32
30/06/2039	542.454,43	163.681,22	14.442,10	178.123,32
31/12/2039	378.773,21	167.950,75	10.172,57	178.123,32
30/06/2040	210.822,46	172.333,93	5.789,39	178.123,32
31/12/2040	38.488,53	38.488,53	1.289,11	39.777,64



COMUNE DI LAMPEDUSA E LINOSA
Libero Consorzio di Agrigento
SETTORE FINANZIARIO

Via V. Emanuele 33
92010 Lampedusa (AG)

Tel. +39 0922 975901
Fax +39 0922 970027

ALLEGATO AL RENDICONTO 2021

**Nota informativa degli impegni sostenuti derivanti da contratti relativi a strumenti derivati
(ai sensi del dell'art 62, c. 8 Legge 133/08)**

Con la presente, in riferimento all'allegato al rendiconto 2021 relativo agli impegni sostenuti derivanti da contratti relativi a strumenti derivati, ai sensi dell'art 62, c. 8 Legge 133/08

attesta

che quest'ente non ha in essere contratti della tipologia di cui sopra esplicitata.

Il responsabile del settore III - Finanziario
Dott.ssa Giada Balsano

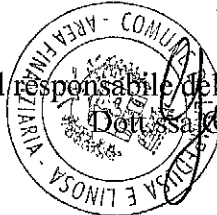



COMUNE DI LAMPEDUSA E LINOSA
Libero Consorzio Comunale di Agrigento

N° 79 Reg.

del 22/12/2022

ORIGINALE DI DELIBERAZIONE DEL CONSIGLIO COMUNALE

OGGETTO: Revisione periodica delle partecipazioni ex art. 24 D.lgs 19 Agosto 2016 n. 175 come modificato dal Decreto Legislativo 16 Giugno 2017 n. 100. Ricognizione Partecipazioni Possedute.

L'anno **DUEMILAVENTIDUE** il giorno **VENTIDUE** del mese di **DICEMBRE** ore **12:00** e seguenti, nella sede distaccata del Comune in Via Cameroni nella sala delle adunanze consiliari, a seguito di invito diramato dal Presidente del Consiglio in data 20/12/2022, prot. n. 20507 si è riunito il Consiglio Comunale in sessione urgente di prima convocazione, a porte aperte con accesso del pubblico contingentato nel rispetto delle misure di prevenzione COVID-19, tutt'ora vigenti.

Presiede l'adunanza il Presidente Giacomo Emanuele Mercurio

Assiste in videoconferenza il Segretario Comunale Dott. Vito Antonio Bonanno

Al momento dell'appello alle ore 12:16 risultano presenti ed assenti i Consiglieri sotto indicati:

n°	Consiglieri	Presenti	n°	Consiglieri	Presenti
1	<i>Mercurio Giacomo E.</i>	SI	7	<i>Laterza Nadia</i>	SI
2	<i>Palmisano Roberta</i>	SI	8	<i>D'Agostino Stefano</i>	NO
3	<i>Lucia Attilio</i>	SI	9	<i>Martello Salvatore</i>	NO
4	<i>Casano Laura</i>	SI	10	<i>Guaragno Debora Rosina</i>	NO
5	<i>Fragapane Elisa</i>	SI	11	<i>Prestipino Salvatore</i>	NO
6	<i>Marchese Pietrina</i>	SI	12	<i>Giammona Teresa</i>	NO

Assegnati n°12 - In carica n°12 - Presenti n. 7 Assenti n° 5

Il Presidente, constatata la presenza del numero legale, essendo presenti numero 7 consiglieri su 12 assegnati ed in carica, dichiara aperta la seduta ed invita i convocati a deliberare sull'oggetto sopraindicato.

VERBALE N.4 DEL 22/12/2022

Oggetto: Revisione periodica delle partecipazioni ex art. 24 D.lgs 19 Agosto 2016 n. 175 come modificato dal Decreto Legislativo 16 Giugno 2017 n. 100. Ricognizione Partecipazioni Possedute.

Assume la Presidenza il presidente Giacomo Emanuele Mercurio.

Partecipa alla seduta in videoconferenza il Segretario comunale reggente Avv. Vito Antonio Bonanno.

Il Presidente passa alla trattazione del punto iscritto al n. 4 dell'ordine del giorno.

Il Responsabile del Settore VI, sottopone al consiglio comunale la seguente proposta di deliberazione avente ad oggetto: "Revisione periodica delle partecipazioni ex art. 24 D.lgs 19 Agosto 2016 n. 175 come modificato dal Decreto Legislativo 16 Giugno 2017 n. 100. Ricognizione Partecipazioni Possedute.

VISTO l'art. 42 del D.Lgs. 18 agosto 2000 n. 267;

CONSIDERATO quanto disposto dal D.Lgs. 19 agosto 2016 n. 175, emanato in attuazione dell'art. 18, legge 7 agosto 2015 n. 124, che costituisce il nuovo Testo unico in materia di società a partecipazione pubblica (T.U.S.P.), come integrato e modificato dal Decreto legislativo 16 giugno 2017, n. 100;

VISTO che ai sensi del suddetto T.U.S.P. (cfr. art. 4, c.1) le pubbliche amministrazioni, ivi compresi i comuni, non possono, direttamente o indirettamente, mantenere partecipazioni, anche di minoranza, in società aventi per oggetto attività di produzione di beni e servizi non strettamente necessarie per il perseguimento delle proprie finalità istituzionali;

ATTESO, inoltre, che il comune, fermo restando quanto sopra indicato, può mantenere partecipazioni in società:

– esclusivamente per lo svolgimento delle attività indicate dall'art. 4, c. 2, del T.U.S.P., comunque nei limiti di cui al comma 1 del medesimo articolo:

- a) produzione di un servizio di interesse generale, ivi inclusa la realizzazione e la gestione delle reti e degli impianti funzionali ai servizi medesimi;
- b) progettazione e realizzazione di un'opera pubblica sulla base di un accordo di programma fra amministrazioni pubbliche, ai sensi dell'articolo 193 del decreto legislativo n. 50 del 2016;
- c) realizzazione e gestione di un'opera pubblica ovvero organizzazione e gestione di un - servizio d'interesse generale attraverso un contratto di partenariato di cui all'articolo 180 del decreto legislativo n. 50 del 2016, con un imprenditore selezionato con le modalità di cui all'articolo 17, commi 1 e 2;
- d) autoproduzione di beni o servizi strumentali all'ente o agli enti pubblici partecipanti o allo svolgimento delle loro funzioni, nel rispetto delle condizioni stabilite dalle direttive europee in materia di contratti pubblici e della relativa disciplina nazionale di recepimento;
- e) servizi di committenza, ivi incluse le attività di committenza ausiliarie, apprestati a supporto di enti senza scopo di lucro e di amministrazioni aggiudicatrici di cui all'articolo 3, comma 1, lettera a), del decreto legislativo n. 50 del 2016.

– ovvero, al solo scopo di ottimizzare e valorizzare l'utilizzo di beni immobili facenti parte del proprio patrimonio, "in società aventi per oggetto sociale esclusivo la valorizzazione del patrimonio (...), tramite il conferimento di beni immobili allo scopo di realizzare un investimento secondo criteri propri di un qualsiasi operatore di mercato";

RILEVATO che, dando attuazione alle previsioni normative, il Comune con deliberazione di Consiglio Comunale del C.C. n. 04 del 10.03.2022, ha effettuato la ricognizione di tutte le partecipazioni possedute alla data del 31 dicembre 2020;

CONSIDERATO che l'art. 20 comma 1 del T.U.S.P. prevede che, fatta salva la revisione straordinaria, le amministrazioni pubbliche effettuano annualmente, con proprio provvedimento un'analisi dell'assetto complessivo delle società in cui detengono partecipazioni, dirette o indirette, predisponendo, ove ricorrano i presupposti di cui al comma 2, un piano di riassetto per la loro razionalizzazione, fusione o soppressione, anche mediante messa in liquidazione o cessione;

CONSIDERATO che il medesimo articolo prevede che i provvedimenti di cui sopra sono adottati entro il 31 dicembre di ogni anno con riferimento al pacchetto di partecipazioni posseduto al 31 dicembre dell'anno precedente e sono trasmessi con le modalità di cui all'articolo 17 del decreto legge n. 90 del 2014, convertito in legge n. 114 del 2014, rese disponibili alla struttura di cui all'articolo 15 e alla sezione regionale di controllo della Corte dei conti territorialmente competente ai sensi dell'articolo 5, comma 4;

TENUTO CONTO che ai fini indicati devono essere alienate oppure essere oggetto delle misure di cui all'art. 20, commi 1 e 2, T.U.S.P. – ossia di un piano di riassetto per la loro razionalizzazione, fusione o soppressione, anche mediante messa in liquidazione – le partecipazioni per le quali si verifica anche una sola delle seguenti condizioni:

- 1) non hanno ad oggetto attività di produzione di beni e servizi strettamente necessarie per il perseguimento delle finalità istituzionali dell'ente, di cui all'art. 4, comma 1, T.U.S.P., anche sul piano della convenienza economica e della sostenibilità finanziaria e in considerazione della possibilità di gestione diretta od esternalizzata del servizio affidato, nonché della compatibilità della scelta con i principi di efficienza, di efficacia e di economicità dell'azione amministrativa, come previsto dall'art. 5, comma 2, del Testo Unico; non sono riconducibili ad alcuna delle categorie di cui all'art. 4, comma 2, T.U.S.P., sopra richiamato;
- 2) sussistenza delle seguenti situazioni previste dall'art. 20, comma 2, T.U.S.P.:
 - a) partecipazioni societarie che non rientrino in alcuna delle categorie delle due precedenti categorie;
 - b) società che risultano prive di dipendenti o abbiano un numero di amministratori superiore a quello dei dipendenti;
 - c) partecipazioni in società che svolgono attività analoghe o simili a quelle svolte da altre società partecipate o da enti pubblici strumentali;
 - d) partecipazioni in società che, nel triennio precedente, abbiano conseguito un fatturato medio non superiore a 500 mila euro (*vedi art. 26, comma 12-quinquies TUSP*);
 - e) partecipazioni in società diverse da quelle costituite per la gestione di un servizio d'interesse generale che abbiano prodotto un risultato negativo per quattro dei cinque esercizi precedenti, tenuto conto che per le società di cui all'art. 4, comma 7, D.Lgs. n. 175/2016, ai fini della prima applicazione del criterio in esame, si considerano i risultati dei cinque esercizi successivi all'entrata in vigore del Decreto correttivo;
 - f) necessità di contenimento dei costi di funzionamento;
 - g) necessità di aggregazione di società aventi ad oggetto le attività consentite all'art. 4, T.U.S.P.;

CONSIDERATO, altresì, che le disposizioni del richiamato testo unico devono essere applicate avendo riguardo all'efficiente gestione delle partecipazioni pubbliche, alla tutela e promozione della concorrenza e del mercato, nonché alla razionalizzazione e riduzione della spesa pubblica;

TENUTO CONTO che è fatta salva la possibilità di mantenere partecipazioni anche:

- in società che producono servizi economici di interesse generale a rete di cui all'art. 3-bis, D.L. n. 138/2011 e s.m.i., anche fuori dall'ambito territoriale del Comune dando atto che l'affidamento dei servizi in corso alla medesima società sia avvenuto tramite procedure ad evidenza pubblica ovvero che la stessa rispetta i requisiti di cui all'art. 16 del T.U.S.P.;
- in società che, alla data di entrata in vigore del richiamato decreto correttivo, risultino già costituite e autorizzate alla gestione di case da gioco ai sensi della legislazione vigente;

CONSIDERATO, ancora, che le società *in house providing*, sulle quali è esercitato il controllo analogo ai sensi dell'art.16 del D.Lgs. n. 175/2016, che rispettano i vincoli in tema di partecipazioni di capitali privati (comma 1) e soddisfano il requisito dell'attività prevalente producendo almeno l'80% del loro fatturato nell'ambito dei compiti affidati dagli enti soci (comma 3), possono rivolgere la produzione ulteriore (rispetto a detto limite) anche a finalità diverse, fermo il rispetto dell'art. 4, comma 1, D.Lgs. n. 175/2016, a condizione che tale ulteriore produzione permetta di conseguire economie di scala od altri recuperi di efficienza sul complesso dell'attività principale delle società;

RITENUTO di dover avviare l'analisi sulle partecipazioni detenute al 31 dicembre 2021, oggetto di ricognizione aggiornata con la deliberazione della giunta municipale del C.C. n. 04 del 10.03.2022,, con la quale si è ,altresì, proceduto a determinare l'area del consolidamento riferita al 31.12.2021;
VISTO il documento pubblicato sul sito internet del MEF Dipartimento Tesoro "*Indirizzi per gli adempimenti relativi alla Revisione e al Censimento delle partecipazioni pubbliche*" che contiene anche la modulistica da utilizzare per l'analisi e la redazione della razionalizzazione periodica;

CONSIDERATO che la ricognizione è adempimento obbligatorio anche nel caso in cui il Comune non possieda alcuna partecipazione, esito che comunque deve essere comunicato alla sezione della Corte dei conti competente ai sensi dell'articolo 5, comma 4, e alla struttura di cui all'articolo 15, TUSP.

VISTO l'attuale assetto delle partecipazioni societarie possedute da questo Comune, rappresentato dal grafico che segue:

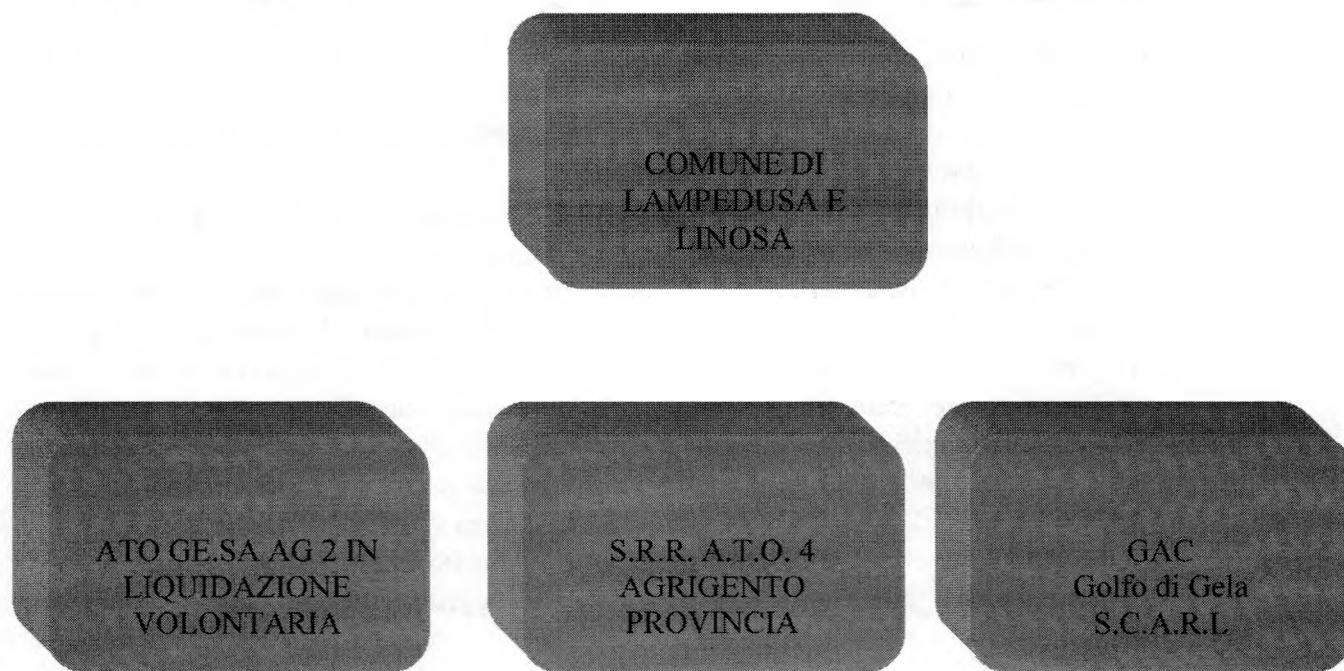

Dato atto che le partecipazioni attive riguardano società la cui costituzione è espressamente contemplata (gruppo azione locale) o, addirittura, obbligatoriamente prevista dalla legge, come nel caso delle due società afferenti alla regolazione del ciclo dei rifiuti, entrambe disciplinate da speciale normativa regionale di settore;

Ritenuto, comunque, che anche in merito a tali partecipazioni sussiste l'obbligo di esercitare il potere di indirizzo e di controllo, nell'ottica di garantire buon andamento ed efficienza, dandone riscontro anche nella sede della ricognizione annuale finalizzata al riassetto delle partecipazioni che ben può contenere decisioni che impattano con la corretta ed efficiente gestione delle società stesse;

VISTO l'esito della ricognizione di cui all'art. 20, comma 1, del d.lgs. 175/2016 e smi effettuata dall'ufficio sulla scorta dei dati del bilancio di esercizio al 31.12.2021 (fatta eccezione per ATO GESA AG 2 in liquidazione per la quale non essendo stato approvato il Bilancio 2021, sono stati utilizzati i dati del Bilancio 2020) come risultante dalle schede di dettaglio **allegato A**) alla presente deliberazione, che ne costituisce parte integrante e sostanziale, i cui esiti sono riassunti nella tabella seguente:

DENOMINAZIONE PARTECIPATA	CODICE FISCALE PARTECIPATA	QUOTA DI PARTECIPAZIONE	ESITO DELLA RILEVAZIONE	NOTE
GAC Golfo di Gela S.C.A.R.L.	01907090854	1%	Mantenimento senza interventi	La società svolge le attività proprie dei Gruppi di azione Costiera
S.R.R. A.T.O. 4 AGRIGENTO PROVINCIA EST	02734620848	1,81	Mantenimento senza interventi	La costituzione della società è avvenuta in attuazione della L.R. 9/2010
ATO GE.SA AG2 IN LIQUIDAZIONE E VOLONTARIA	02303330845	2,62	La società già posta in liquidazione a seguito della L. R. 9/2010. Prosecuzioni e completamento delle azioni di recesso	Il Comune dovrà avviare la procedura per recedere dalla Società ATO GE.SA AG2 in liquidazione Volontaria stante la partecipazione minoritaria si ritiene di potere proseguire la procedura nel 2023.

VISTA la Relazione sull'attuazione del Piano di razionalizzazione delle partecipazioni di cui all'art. 20 comma 4 del TUSP;

DATO ATTO, quindi, che si propone al consiglio comunale di confermare il riassetto delle partecipazioni possedute al 31.12.2021 e di dover dare avvio al recesso dalla società ATO GE.SA AG2 in liquidazione volontaria, confermando la partecipazione alle altre società;

Dato atto che sulla presente proposta di deliberazione debbono essere acquisiti i pareri di regolarità tecnica da parte del dirigente del settore VI e quello di regolarità contabile da parte del Dirigente del settore III, oltre il parere dell'organo di revisione contabile;

PROPONE

- di approvare la revisione periodica delle partecipazioni, dirette o indirette, detenute al 31/12/2021 dal Comune di Lampedusa e Linosa, come disposto dall'art. 20 del TUSP e analiticamente dettagliata nella schede tecniche di cui all' **allegato A**), che costituisce parte integrante e sostanziale del presente provvedimento, dando atto che la presente decisione costituisce atto di indirizzo programmatico per le azioni da intraprendere da parte dell'ente in materia di società partecipate;
- di dare atto della volontà di recesso dall' ATO GE.SA AG2 e **prevedere** per il "GAC Golfo di Gela S.C.A.R.L." e "S.R.R. A.T.O. 4 AGRIGENTO PROVINCIA EST" il mantenimento delle partecipazioni senza interventi;
- di trasmettere la presente deliberazione a tutte le società partecipate dal Comune di cui all' Allegato A);

2. di comunicare l'esito della ricognizione di cui alla presente deliberazione ai sensi dell'art. 20 comma 3 del T.U.S.P. al MEF e alla Sezione Regionale di controllo della Corte dei conti per la Regione siciliana;
3. disporre la pubblicazione della presente deliberazione all'albo pretorio on-line secondo le vigenti prescrizioni di legge;
4. dare atto che la presente deliberazione è soggetta a pubblicazione su "Amministrazione Trasparente" sottosezione-Enti controllati - Società partecipate - provvedimenti;

Illustra la proposta il Resp. Del Settore VI Geom. Giuseppe Di Malta , il quale lamenta che l'istruttoria di questo atto è posta in capo al VI settore che a suo parere non è competente, e segnala che gli esiti della ricognizione periodica sono identici allo scorso anno, in quanto nel corso del 2021 non sono state modificate le partecipazioni e non si propongono scelte gestionali o organizzative diverse.

Fa presente che è stato acquisito il parere favorevole da parte del Collegio dei Revisori dei Conti.

Il Segretario generale fa presente all'aula che, in realtà, la proposta inoltrata ai revisori faceva riferimento alla revisione straordinaria delle partecipazioni che la legge ha previsto come adempimento una tantum nel 2016, e sottolinea che i pareri tecnico e contabile sulla proposta corretta depositata in aula, corredata delle schede predisposte dal MEF, sono privi di data, circostanza che a suo avviso inficia la regolarità dell'atto. Chiede, quindi, che il responsabile del servizio finanziario venga in aula per indicare la data di apposizione del parere, allo stesso modo di quanto deve fare il responsabile del settore tecnico.

La seduta è sospesa alle ore 12:25.

La seduta riprende alle ore 12.35.

Chiamato l'appello, risultano presenti 7 consiglieri su 12 (assenti D'Agostino, Martello, Guaragno, Prestipino, Giammona).

Il Segretario prende atto che i pareri sono stati muniti di data ed inoltrati come da sua richiesta dal Responsabile del Settore VI e dal Responsabile del Settore III; la data è quella odierna, e ciò implica che l'istruttoria si è conclusa in data odierna.

Il Presidente mette in discussione la proposta.

Nessuno chiede di intervenire.

Il segretario generale, anche alla luce della modifica apportata al testo sul quale si sono espressi i revisori dei conti, fa presente che il parere dei revisori dei conti è obbligatorio solo nei casi di cui all'art. 239, comma 1, lett. b) n. 3 del Tuel e, cioè, allorché all'esito della revisione ordinaria l'ente locale consideri necessaria la rimodulazione delle modalità di gestione dei servizi erogati per il tramite della partecipata. In ogni caso, fa presente che i revisori si sono espressi sulla proposta definita "straordinaria", evidenziando l'opportunità che il consiglio rivaluti la partecipazione al GAC posto che da anni non viene approvato il relativo bilancio.

Il Presidente dà atto della completezza dell'istruttoria sotto il profilo della presenza di tutti i pareri previsti, compreso il parere favorevole dei revisori dei conti, espresso con verbale n. 20145 del 13/12/2022 e sottopone a votazione per alzata di mano la proposta.

L'esito della votazione accertata con l'assistenza degli scrutatori è il seguente:

Presenti: 7

Voti favorevoli n.7

Il Presidente dichiara approvata all'unanimità la superiore proposta.

La seduta è tolta alle ore 12.40



COMUNE DI LAMPEDUSA E LINOSA

Medaglia d'Oro al Merito Civile

Libero Consorzio Comunale di Agrigento



PROPOSTA DI DELIBERAZIONE

OGGETTO: "REVISIONE PERIODICA DELLE PARTECIPAZIONI PUBBLICHE ART.20 D.LGS.175/2016 POSSEDUTE AL 31.12.2021"

Il sottoscritto responsabile del procedimento di cui all'art. 5 della L.R. 10/91, propone la seguente deliberazione avente ad oggetto: "Revisione Periodica delle partecipazioni pubbliche art.20 D.Lgs.175/2016 anno 2022", attestando di non trovarsi in nessuna ipotesi di conflitto di interessi nemmeno potenziale, né in situazioni che danno luogo ad obbligo di astensione ai sensi del D.P.R. 62/2013 e del Codice di comportamento interno, e di aver verificato che i soggetti intervenuti nella istruttoria che segue non incorrono in analoghe situazioni

VISTO l'art. 42 del D.Lgs. 18 agosto 2000 n. 267;

CONSIDERATO quanto disposto dal D.Lgs. 19 agosto 2016 n. 175, emanato in attuazione dell'art. 18, legge 7 agosto 2015 n. 124, che costituisce il nuovo Testo unico in materia di società a partecipazione pubblica (T.U.S.P.), come integrato e modificato dal Decreto legislativo 16 giugno 2017, n. 100;

VISTO che ai sensi del suddetto T.U.S.P. (cfr. art. 4, c.1) le pubbliche amministrazioni, ivi compresi i comuni, non possono, direttamente o indirettamente, mantenere partecipazioni, anche di minoranza, in società aventi per oggetto attività di produzione di beni e servizi non strettamente necessarie per il perseguimento delle proprie finalità istituzionali;

ATTESO, inoltre, che il comune, fermo restando quanto sopra indicato, può mantenere partecipazioni in società:

– esclusivamente per lo svolgimento delle attività indicate dall'art. 4, c. 2, del T.U.S.P., comunque nei limiti di cui al comma 1 del medesimo articolo:

- a) produzione di un servizio di interesse generale, ivi inclusa la realizzazione e la gestione delle reti e degli impianti funzionali ai servizi medesimi;
- b) progettazione e realizzazione di un'opera pubblica sulla base di un accordo di programma fra amministrazioni pubbliche, ai sensi dell'articolo 193 del decreto legislativo n. 50 del 2016;
- c) realizzazione e gestione di un'opera pubblica ovvero organizzazione e gestione di un -servizio d'interesse generale attraverso un contratto di partenariato di cui all'articolo 180 del decreto legislativo n. 50 del 2016, con un imprenditore selezionato con le modalità di cui all'articolo 17, commi 1 e 2;
- d) autoproduzione di beni o servizi strumentali all'ente o agli enti pubblici partecipanti o allo svolgimento delle loro funzioni, nel rispetto delle condizioni stabilite dalle direttive europee in materia di contratti pubblici e della relativa disciplina nazionale di recepimento;
- e) servizi di committenza, ivi incluse le attività di committenza ausiliarie, apprestati a supporto di enti senza scopo di lucro e di amministrazioni aggiudicatrici di cui all'articolo 3, comma 1, lettera a), del decreto legislativo n. 50 del 2016.

– ovvero, al solo scopo di ottimizzare e valorizzare l'utilizzo di beni immobili facenti parte del proprio patrimonio, "in società aventi per oggetto sociale esclusivo la valorizzazione del patrimonio (...), tramite il conferimento di beni immobili allo scopo di realizzare un investimento secondo criteri propri di un qualsiasi operatore di mercato";

RILEVATO che, dando attuazione alle previsioni normative, il Comune con deliberazione di Consiglio Comunale del C.C. n. 04 del 10.03.2022, ha effettuato la ricognizione di tutte le partecipazioni possedute alla data del 31 dicembre 2020;

CONSIDERATO che l'art. 20 comma 1 del T.U.S.P. prevede che, fatta salva la revisione straordinaria, le amministrazioni pubbliche effettuano annualmente, con proprio provvedimento un'analisi dell'assetto complessivo delle società in cui detengono partecipazioni, dirette o indirette, predisponendo, ove ricorrano i presupposti di cui al comma 2, un piano di riassetto per la loro razionalizzazione, fusione o soppressione, anche mediante messa in liquidazione o cessione;

CONSIDERATO che il medesimo articolo prevede che i provvedimenti di cui sopra sono adottati entro il 31 dicembre di ogni anno con riferimento al pacchetto di partecipazioni posseduto al 31 dicembre dell'anno precedente e sono trasmessi con le modalità di cui all'articolo 17 del decreto legge n. 90 del 2014, convertito in legge n. 114 del 2014, rese disponibili alla struttura di cui all'articolo 15 e alla sezione regionale di controllo della Corte dei conti territorialmente competente ai sensi dell'articolo 5, comma 4;

TENUTO CONTO che ai fini indicati devono essere alienate oppure essere oggetto delle misure di cui all'art. 20, commi 1 e 2, T.U.S.P. – ossia di un piano di riassetto per la loro razionalizzazione, fusione o soppressione, anche mediante messa in liquidazione – le partecipazioni per le quali si verifica anche una sola delle seguenti condizioni:

- 1) non hanno ad oggetto attività di produzione di beni e servizi strettamente necessarie per il perseguimento delle finalità istituzionali dell'ente, di cui all'art. 4, comma 1, T.U.S.P., anche sul piano della convenienza economica e della sostenibilità finanziaria e in considerazione della possibilità di gestione diretta od esternalizzata del servizio affidato, nonché della compatibilità della scelta con i principi di efficienza, di efficacia e di economicità dell'azione amministrativa, come previsto dall'art. 5, comma 2, del Testo Unico; non sono riconducibili ad alcuna delle categorie di cui all'art. 4, comma 2, T.U.S.P., sopra richiamato;
- 2) sussistenza delle seguenti situazioni previste dall'art. 20, comma 2, T.U.S.P.:
 - a) partecipazioni societarie che non rientrino in alcuna delle categorie delle due precedenti categorie;
 - b) società che risultano prive di dipendenti o abbiano un numero di amministratori superiore a quello dei dipendenti;
 - c) partecipazioni in società che svolgono attività analoghe o simili a quelle svolte da altre società partecipate o da enti pubblici strumentali;
 - d) partecipazioni in società che, nel triennio precedente, abbiano conseguito un fatturato medio non superiore a 500 mila euro (vedi art. 26, comma 12-quinquies TUSP);
 - e) partecipazioni in società diverse da quelle costituite per la gestione di un servizio d'interesse generale che abbiano prodotto un risultato negativo per quattro dei cinque esercizi precedenti, tenuto conto che per le società di cui all'art. 4, comma 7, D.Lgs. n. 175/2016, ai fini della prima applicazione del criterio in esame, si considerano i risultati dei cinque esercizi successivi all'entrata in vigore del Decreto correttivo;
 - f) necessità di contenimento dei costi di funzionamento;
 - g) necessità di aggregazione di società aventi ad oggetto le attività consentite all'art. 4, T.U.S.P.;

CONSIDERATO, altresì, che le disposizioni del richiamato testo unico devono essere applicate avendo riguardo all'efficiente gestione delle partecipazioni pubbliche, alla tutela e promozione della concorrenza e del mercato, nonché alla razionalizzazione e riduzione della spesa pubblica;

TENUTO CONTO che è fatta salva la possibilità di mantenere partecipazioni anche:

- in società che producono servizi economici di interesse generale a rete di cui all'art. 3-bis, D.L. n. 138/2011 e s.m.i., anche fuori dall'ambito territoriale del Comune dando atto che l'affidamento dei servizi in corso alla medesima società sia avvenuto tramite procedure ad evidenza pubblica ovvero che la stessa rispetta i requisiti di cui all'art. 16 del T.U.S.P.;
- in società che, alla data di entrata in vigore del richiamato decreto correttivo, risultino già costituite e autorizzate alla gestione di case da gioco ai sensi della legislazione vigente;

CONSIDERATO, ancora, che le società *in house providing*, sulle quali è esercitato il controllo analogo ai sensi dell'art.16 del D.Lgs. n. 175/2016, che rispettano i vincoli in tema di partecipazioni di capitali privati (comma 1) e soddisfano il requisito dell'attività prevalente producendo almeno l'80% del loro fatturato nell'ambito dei compiti affidati dagli enti soci (comma 3), possono rivolgere la produzione ulteriore (rispetto a detto limite) anche a finalità diverse, fermo il rispetto dell'art. 4, comma 1, D.Lgs. n. 175/2016, a condizione che tale ulteriore produzione permetta di conseguire economie di scala od altri recuperi di efficienza sul complesso dell'attività principale delle società;

RITENUTO di dover avviare l'analisi sulle partecipazioni detenute al 31 dicembre 2021, oggetto di ricognizione aggiornata con la deliberazione della giunta municipale del C.C. n. 04 del 10.03.2022., con la quale si è, altresì, proceduto a determinare l'area del consolidamento riferita al 31.12.2021;

VISTO il documento pubblicato sul sito internet del MEF Dipartimento Tesoro "Indirizzi per gli adempimenti relativi alla Revisione e al Censimento delle partecipazioni pubbliche" che contiene anche la modulistica da utilizzare per l'analisi e la redazione della razionalizzazione periodica;

CONSIDERATO che la ricognizione è adempimento obbligatorio anche nel caso in cui il Comune non possieda alcuna partecipazione, esito che comunque deve essere comunicato alla sezione della Corte dei conti competente ai sensi dell'articolo 5, comma 4, e alla struttura di cui all'articolo 15, TUSP.

VISTO l'attuale assetto delle partecipazioni societarie possedute da questo Comune, rappresentato dal grafico che segue:

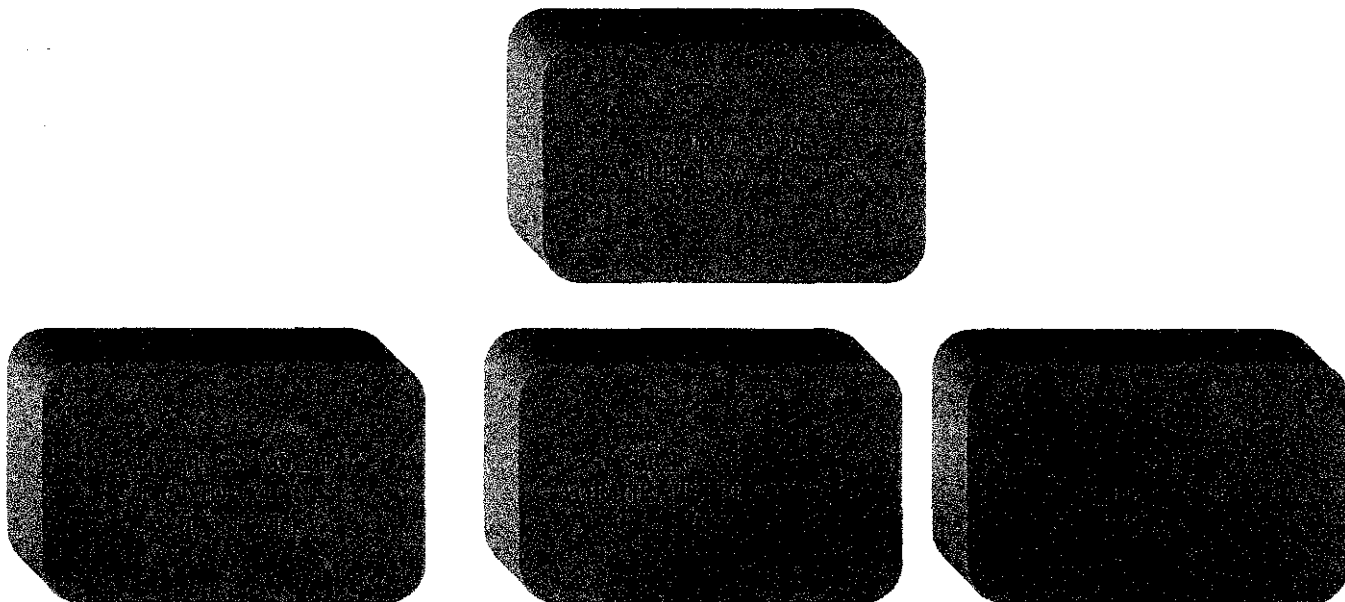

Dato atto che le partecipazioni attive riguardano società la cui costituzione è espressamente contemplata (gruppo azione locale) o, addirittura, obbligatoriamente prevista dalla legge, come nel caso delle due società afferenti alla regolazione del ciclo dei rifiuti, entrambe disciplinate da speciale normativa regionale di settore;

Ritenuto, comunque, che anche in merito a tali partecipazioni sussiste l'obbligo di esercitare il potere di indirizzo e di controllo, nell'ottica di garantire buon andamento ed efficienza, dandone riscontro anche nella sede della ricognizione annuale finalizzata al riassetto delle partecipazioni che ben può contenere decisioni che impattano con la corretta ed efficiente gestione delle società stesse;

VISTO l'esito della ricognizione di cui all'art. 20, comma 1, del d.lgs. 175/2016 e smi effettuata dall'ufficio sulla scorta dei dati del bilancio di esercizio al 31.12.2021 (fatta eccezione per ATO GESA AG 2 in liquidazione per la quale non essendo stato approvato il Bilancio 2021, sono stati utilizzati i dati del Bilancio 2020) come risultante dalle schede di dettaglio **allegato A**) alla presente deliberazione, che ne costituisce parte integrante e sostanziale, i cui esiti sono riassunti nella tabella seguente:

DENOMINAZIONE PARTECIPATA	CODICE FISCALE PARTECIPATA	QUOTA DI PARTECIPAZIONE	ESITO DELLA RILEVAZIONE	NOTE
GAC Golfo di Gela S.C.A.R.L.	01907090854	1%	Mantenimento senza interventi	La società svolge le attività proprie dei Gruppi di azione Costiera
S.R.R. A.T.O. 4 AGRIGENTO PROVINCIA EST	02734620848	1,81	Mantenimento senza interventi	La costituzione della società è avvenuta in attuazione della L.R. 9/2010

ATO GE.SA AG2
IN
LIQUIDAZIONE
VOLONTARIA

02303330845

2,62

La società già posta in
liquidazione a seguito
della L. R. 9/2010.
Prosecuzioni e
completamento delle
azioni di recesso

Il Comune dovrà avviare la
procedura per recedere dalla
Società ATO GE.SA AG2 in
liquidazione Volontaria
stante la partecipazione
minoritaria si ritiene di
potere proseguire la
procedura nel 2023.

VISTA la Relazione sull'attuazione del Piano di razionalizzazione delle partecipazioni di cui all'art. 20 comma 4 del TUSP;

DATO ATTO, quindi, che si propone al consiglio comunale di confermare il riassetto delle partecipazioni possedute al 31.12.2021 e di dover dare avvio al recesso dalla società ATO GE.SA AG2 in liquidazione volontaria, confermando la partecipazione alle altre società;

Dato atto che sulla presente proposta di deliberazione debbono essere acquisiti i pareri di regolarità tecnica da parte del dirigente del settore VI e quello di regolarità contabile da parte del Dirigente del settore III, mentre il parere dell'organo di revisione contabile è già stato acquisito per la medesima proposta in data 13.12.2022 ed acquisita al prot. con n. 20145;

PROPONE

1. di approvare la revisione periodica delle partecipazioni, dirette o indirette, detenute al 31/12/2021 dal Comune di Lampedusa e Linosa, come disposto dall'art. 20 del TUSP e analiticamente dettagliata nella schede tecniche di cui all' **allegato A**), che costituisce parte integrante e sostanziale del presente provvedimento, dando atto che la presente decisione costituisce atto di indirizzo programmatico per le azioni da intraprendere da parte dell'ente in materia di società partecipate;
2. di dare atto della volontà di recesso dall' ATO GE.SA AG2 e *prevedere* per il "GAC Golfo di Gela S.C.A.R.L." e "S.R.R. A.T.O. 4 AGRIGENTO PROVINCIA EST" il mantenimento delle partecipazioni senza interventi;
 1. di trasmettere la presente deliberazione a tutte le società partecipate dal Comune di cui all' Allegato A);
 2. di comunicare l'esito della ricognizione di cui alla presente deliberazione ai sensi dell'art. 20 comma 3 del T.U.S.P. al MEF e alla Sezione Regionale di controllo della Corte dei conti per la Regione siciliana;
 3. disporre la pubblicazione della presente deliberazione all'albo pretorio on-line secondo le vigenti prescrizioni di legge;
 4. dare atto che la presente deliberazione è soggetta a pubblicazione su "Amministrazione Trasparente" sottosezione-Enti controllati - Società partecipate - provvedimenti;

Il Responsabile del Settore VI
(Geom. Giuseppe Di Malta)

PARERI ESPRESSI AI SENSI DELL'ART.12 DELLA L.R. N.30/2000

In ordine alla regolarità Tecnica si esprime parere **Favorevole**
Lampedusa, li' / /

Il Responsabile del Settore VI
(Geom. Giuseppe Di Malta)

In ordine alla regolarità Contabile si esprime parere **Favorevole**
Lampedusa, li' / /

Il Responsabile del Settore III
D.ssa Giada Balsamo

Prot. 20145
13/12/2022

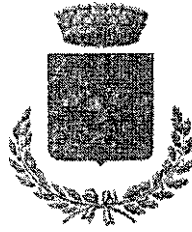

COMUNE DI LAMPEDUSA E LINOSA

Libero Consorzio Comunale di Agrigento
Organo di Revisione Economico Finanziario

L'anno 2022, il giorno 12 del mese di dicembre, in audio-conferenza, si è adunato l'Organo di Revisione Economico Finanziaria dell'Ente composto da:

- Dott. Giuseppe Cognata;
- Dott. Pino Raia;
- Dott. Aldo Siragusa;

nominato con deliberazione del Consiglio Comunale n. 06 del 29.07.2021 per il triennio 2021-2024.

L'Organo di revisione ha ricevuto con Prot. N.18638 del 15-11-2022 – la proposta di deliberazione - "Revisione straordinaria delle partecipazioni ex art. 24, D.LGS. 18 agosto 2016 n. 175 - Riconnizione delle partecipazioni possedute".

PREMESSO CHE:

- in attuazione al Decreto Legislativo 19.08.2016, n. 175 "Testo Unico in materia di Società a Partecipazione Pubblica", emanato in attuazione della delega legislativa di cui all'articolo 18 della Legge 07.08.2015 n. 124, così come modificato e integrato dal Decreto Legislativo 16.06.2017 n. 100¹, le Amministrazioni devono effettuare annualmente, entro il 31 dicembre, con proprio provvedimento, un'analisi dell'assetto complessivo delle società partecipate, dirette e indirette e, ove ricorrano i presupposti, un piano di riassetto per la loro razionalizzazione, fusione o soppressione, anche mediante messa in liquidazione o cessione;
- i "presupposti" che rendono necessario il "piano di razionalizzazione" di cui al punto precedente sono i seguenti:
 - le partecipazioni societarie non rientrino in alcuna delle categorie previste all'articolo 4;
 - le società siano prive di dipendenti o abbiano un numero di amministratori superiore a quello dei dipendenti;
 - partecipazioni in società che svolgono attività analoghe o simili ad altre società partecipate o da enti pubblici strumentali;
 - partecipazioni in società che, nel triennio precedente, hanno conseguito un fatturato medio non superiore a 1 milione di euro;
 - partecipazioni in società diverse da quelle costituite per la gestione di un servizio d'interesse generale che abbiano prodotto un risultato negativo per 4 dei 5 esercizi precedenti;
 - necessità di contenimento dei costi di funzionamento;

¹ entrato in vigore il 27.06.2017 (pubblicazione sulla G.U.R.I. n. 147 del 26.06.2017).

- necessità di aggregazione di società aventi ad oggetto le attività consentite dall'articolo 4 del TUSP;
- il provvedimento con cui viene fatta l'analisi dell'assetto complessivo delle società partecipate e l'eventuale "piano di razionalizzazione" devono essere comunicati alla Sezione Regionale di Controllo della Corte dei Conti e alla struttura di controllo e monitoraggio istituita presso il MEF;
- nel caso in cui sia necessario adottare il "piano di razionalizzazione²", entro il 31 dicembre dell'anno successivo, le Amministrazioni approvano una relazione sull'attuazione del piano, evidenziando i risultati conseguiti, la cui relazione è comunicata alla Sezione Regionale di Controllo della Corte dei Conti e alla struttura di controllo e monitoraggio istituita presso il MEF;
- la mancata adozione del provvedimento, dell'eventuale piano di razionalizzazione e della relazione sull'attuazione del piano comporta una sanzione compresa fra 5.000,00 e 500.000,00 euro, salvo il danno eventualmente rilevato in sede di giudizio amministrativo contabile;

Considerato che

- la revisione straordinaria di cui all'articolo 24 ha costituito, per gli Enti Territoriali, aggiornamento del piano operativo di razionalizzazione delle società partecipate e delle partecipazioni societarie, ex articolo 1, comma 612, della Legge 23.12.2014, n. 190;
- le linee di indirizzo per la revisione straordinaria delle partecipate, di cui al citato articolo 24 del Decreto Legislativo 19.08.2016, n. 175, emanate dalla Corte dei Conti – Sezione Autonomie - con deliberazione 19/SEAZAUT/2017/INP, hanno chiarito che: *"gli esiti della ricognizione sono rimessi alla discrezionalità delle amministrazioni partecipanti, le quali sono tenute a motivare espressamente sulla scelta effettuata E', quindi, necessaria una puntuale motivazione sia per giustificare gli interventi di riassetto sia per legittimare il mantenimento della partecipazione.*
Allo scopo, occorre specificare la sussistenza dei requisiti indicati dalla legge (...) e se ricorrono o meno le situazioni di criticità sintetizzate dall'art. 20, co. 2 (...). Ciò vale anche per le partecipazioni di minima entità".

Atteso che

- le eventuali partecipazioni da alienare devono essere individuate perseguendo il rispetto dei principi di efficienza, più elevata razionalità, massima riduzione della spesa pubblica e più adeguata cura degli interessi della collettività e del territorio amministrato dal Comune;

Tenuto conto che

- con la pubblicazione di apposite Linee guida, condivise con la Corte dei Conti, la Struttura di indirizzo, monitoraggio e controllo sull'attuazione del Testo Unico in materia di Società a Partecipazione pubblica, presso il Dipartimento del Tesoro, ha fornito alcuni chiarimenti in merito all'applicazione di talune disposizioni del TUSP;
- le linee guida contengono anche uno schema tipo per la redazione del provvedimento di razionalizzazione delle partecipazioni - detenute al 31 dicembre 2017 - che le Pubbliche Amministrazioni devono adottare, entro il prossimo 31 dicembre, ai sensi dell'articolo 20 del TUSP;

Acquisiti

- l'esito della ricognizione delle società partecipate e delle partecipazioni societarie possedute dall'Ente;
- le motivazioni ai fini del mantenimento o meno delle partecipazioni societarie;

² le operazioni di razionalizzazione beneficiano dei vantaggi fiscali previsti dall'articolo 1, comma 568-bis, della Legge 27.12.2013, n. 147

Rilevata

la tardività della presente proposta di deliberazione;

Visti

- il Decreto Legislativo 19.08.2016, n. 175, come integrato dal Decreto Legislativo 16.06.2017, n. 100;
- il Decreto Legislativo 18.08.2000, n. 267 "Testo unico delle leggi sull'ordinamento degli enti locali" e successive modifiche ed integrazioni, ed in particolare l'articolo 233-bis "Il Bilancio consolidato" e l'articolo 239 in materia di funzioni dell'Organo di Revisione;
- il Decreto Legislativo 23.06.2011, n. 118 "Disposizioni in materia di armonizzazione dei sistemi contabili e degli schemi di bilancio delle Regioni, degli enti locali e dei loro organismi, a norma degli articoli 1 e 2 della legge 5 maggio 2009, n. 42" e successive modifiche ed integrazioni;
- il Decreto Legislativo 10.08.2014, n. 126 "Disposizioni integrative e correttive del decreto legislativo 23 giugno 2011, n. 118, recante disposizioni in materia di armonizzazione dei sistemi contabili e degli schemi di bilancio delle Regioni, degli enti locali e dei loro organismi, a norma degli articoli 1 e 2 della legge 5 maggio 2009, n. 42" e successive modifiche ed integrazioni;
- i principi di vigilanza e controllo dell'organo di revisione degli enti locali approvati dal Consiglio nazionale dei dottori commercialisti ed esperti contabili;
- la versione aggiornata dei principi contabili generali ed applicati pubblicati sul sito Arconet - Armonizzazione contabile enti territoriali - ed in particolare il principio contabile applicato 4/4 al Decreto Legislativo 23.06.2011, n. 118 "Principio contabile applicato concernente il bilancio consolidato";
- lo Statuto dell'Ente ed il Regolamento di Contabilità;
- il parere favorevole in ordine alla regolarità tecnica espresso dal Responsabile del settore VI - geom. Giuseppe Di Malta;
- il parere favorevole in ordine alla regolarità contabile espresso dal Responsabile del settore III - dott.ssa Giada Balsamo;

esprime

parere favorevole alla proposta di deliberazione *de qua*;

invita

l'Ente a valutare la razionalizzazione della partecipata GAC Golfo di Gela S.C.A.R.L. atteso che la predetta partecipata da anni non trasmette i bilanci all'Ente.

Firmato digitalmente

L'Organo di Revisione Economico Finanziario dell'Ente

Giuseppe Cognata

Pino Raia

Aldo Siragusa

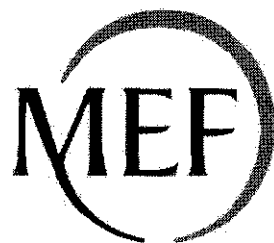

Dipartimento
del Tesoro

SCHEDE DI RILEVAZIONE
PER LA
REVISIONE PERIODICA DELLE PARTECIPAZIONI
da approvarsi entro il 31/12/2022
(Art. 20, c. 1, TUSP)

Dati relativi alle partecipazioni detenute al
31/12/2021

DATI ANAGRAFICI DELLA PARTECIPATA

NOME DEL CAMPO	Indicazioni per la compilazione
Codice Fiscale	02734620848
Denominazione	SOCIETA' PER LA REGOLAMENTAZIONE DEL SERVIZIO DI GESTIONE RIFIUTI A.T.O. N. 4 AGRIGENTO PROVINCIA EST
Data di costituzione della partecipata	09/12/2013
Forma giuridica	Società consortile a responsabilità limitata
Tipo di fondazione	Scegliere un elemento.
Altra forma giuridica	
Stato di attività della partecipata	attiva
Data di inizio della procedura ⁽¹⁾	
Società con azioni quotate in mercati regolamentati ⁽²⁾	NO
Società che ha emesso strumenti finanziari quotati in mercati regolamentati (ex TUSP) ⁽²⁾	NO
La società è un GAL ⁽²⁾	NO

⁽¹⁾ Compilare solo se nel campo "stato di attività della partecipata" è stato indicato che sono in corso procedure di liquidazione oppure procedure concorsuali.

⁽²⁾ Nell'applicativo le società con azioni quotate e quelle emittenti strumenti finanziari quotati in mercati regolamentati ("società quotate ex TUSP") e i Gruppi di Azione Locale (GAL) sono individuati mediante elenchi ufficiali.

SEDE LEGALE DELLA PARTECIPATA

NOME DEL CAMPO	Indicazioni per la compilazione
Stato	Italia
Provincia	AGRIGENTO
Comune	AGRIGENTO
CAP*	92100
Indirizzo*	PIAZZALE ALDO MORO N. 1
Telefono*	
FAX*	
Email*	Srrato4@legalmail.it

*campo con compilazione facoltativa

SETTORE DI ATTIVITÀ DELLA PARTECIPATA

Indicare il settore ATECO rappresentativo dell'attività svolta. Nel caso in cui i settori siano più di uno, indicarli in ordine decrescente di importanza. Non è più richiesto indicare il peso di ciascuna attività.

La lista dei codici Ateco è disponibile al link <http://www.istat.it/it/strumenti/definizioni-e-classificazioni/ateco-2007>

NOME DEL CAMPO	Indicazioni per la compilazione
Attività 1	E.38.11 – RACCOLTA DI RIFIUTI NON PERICOLOSI
Attività 2	E.38.12 – RACCOLTA DI RIFIUTI PERICOLOSI
Attività 3	
Attività 4	

ULTERIORI INFORMAZIONI SULLA PARTECIPATA

NOME DEL CAMPO	Indicazioni per la compilazione
Società in house	no
Previsione nello statuto di limiti sul fatturato ⁽³⁾	no
Società contenuta nell'allegato A al D.Lgs. n. 175/2016	no
Società a partecipazione pubblica di diritto singolare (art.1, c. 4, lett. A) #	no
Riferimento normativo società di diritto singolare ⁽³⁾	
La società adotta un sistema di contabilità analitica e separata per attività?	Scegliere un elemento.
Specificare se la disciplina applicata è stata dettata da:	Scegliere un elemento.
Società esclusa dall'applicazione dell'art. 4 con DPCM (art. 4, c. 9)	no
Società esclusa dall'applicazione dell'art. 4 con provvedimento del Presidente della Regione o delle Prov. Autonome (art. 4, c. 9)	no
Riferimento normativo atto esclusione ⁽⁴⁾	

* La compilazione della Sezione "Ulteriori Informazioni sulla partecipata" non è richiesta per "società quotate ex TUSP", se la società è un GAL oppure se lo stato di attività della società è "in liquidazione" o "soggetta a procedure concorsuali".

⁽³⁾ Compilare il campo solo se nel campo precedente è stato scelto "sì"

⁽⁴⁾ Compilare il campo solo se in uno dei campi precedenti è stato scelto "sì"

#Per la nozione giuridica di "società a partecipazione pubblica di diritto singolare" di cui all'art. 1, comma 4, del TUSP, si veda l'orientamento della Struttura di monitoraggio disponibile sul sito del DT al seguente link:

http://www.dt.tesoro.it/export/sites/sitodt/modules/documenti_it/patrimonio_pubblico/patrimonio_pa/Orientamento_del_18_novembre_2019_xSocietx_a_partecipazione_pubblica_di_diritto_singolarex.pdf

QUOTA DI POSSESSO (quota diretta e/o indiretta)

NOME DEL CAMPO	Indicazioni per la compilazione
Tipologia di Partecipazione	Partecipazione diretta
Quota diretta ⁽⁵⁾	1,81%
Codice Fiscale Tramite ⁽⁶⁾	
Denominazione Tramite (organismo) ⁽⁶⁾	
Quota detenuta dalla Tramite nella società ⁽⁷⁾	

⁽⁵⁾ Se la partecipazione è diretta o sia diretta che indiretta, inserire la quota detenuta direttamente dall'Amministrazione nella società.

⁽⁶⁾ Compilare se per "Tipologia di Partecipazione" è stato indicato "Partecipazione indiretta" o "Partecipazione diretta e indiretta". Inserire CF e denominazione dell'ultima tramite attraverso la quale la società è indirettamente partecipata dall'Amministrazione.

⁽⁷⁾ Inserire la quota di partecipazione che la "tramite" detiene nella società.

QUOTA DI POSSESSO – TIPO DI CONTROLLO

Indicare il tipo di controllo* esercitato dall'Amministrazione sulla partecipata. Ai fini del controllo è necessario tener conto, oltre che della quota diretta, anche di eventuali quote indirette detenute dall'Amministrazione nella partecipata. Nel caso di società partecipata indirettamente, in via generale, inserire il tipo di controllo esercitato dall'Amministrazione sulla "tramite".

NOME DEL CAMPO	Indicazioni per la compilazione
Tipo di controllo	nessuno

INFORMAZIONI ED ESITO PER LA RAZIONALIZZAZIONE

NOME DEL CAMPO	Indicazioni per la compilazione
Partecipazione ancora detenuta alla data di adozione del provvedimento	Si

Se la partecipazione è ancora detenuta alla data di adozione del provvedimento continuare con la compilazione dei campi di seguito riportati. Altrimenti, se la partecipazione non è più detenuta alla data di adozione del provvedimento, deve essere compilata la scheda "Partecipazione non più detenuta" in base alla tipologia della razionalizzazione realizzata.

Società controllata da una quotata	No
CF della società quotata controllante ⁽⁸⁾	
Denominazione della società quotata controllante ⁽⁸⁾	
La partecipata svolge un'attività di produzione di beni e servizi a favore dell'Amministrazione?	No
Attività svolta dalla Partecipata	Attività diversa dalle precedenti
Descrizione dell'attività	Il nuovo ambito territoriale deriva dalla fusione di n. 2 ambiti (ATO AG.2 e ATO AG.3) ed ha per scopo quello di assicurare, secondo quanto previsto dal D.Lgs. n. 152 del 03/04/2006 – norme in materia ambientale, la gestione unitaria ed integrata dei rifiuti nel territorio dell'ambito territoriale.
Quota % di partecipazione detenuta dal soggetto privato ⁽⁹⁾	
Svolgimento di attività analoghe a quelle svolte da altre società (art.20, c.2 lett.c)	no
Necessità di contenimento dei costi di funzionamento (art.20, c.2 lett.f)	no
Necessità di aggregazione di società (art.20, c.2 lett.g)	no
L'Amministrazione ha fissato, con proprio provvedimento, obiettivi specifici sui costi di funzionamento della partecipata? (art.19, c, 5) ⁽¹⁰⁾	no
Esito della revisione periodica ⁽¹¹⁾	mantenimento senza interventi
Modalità (razionalizzazione) ⁽¹²⁾	
Termine previsto per la razionalizzazione ⁽¹²⁾	
Dichiarazione di Cessione a titolo oneroso in Revisione straordinaria ⁽¹³⁾	No
Applicazione dell'art.24, comma 5-ter ^{(14) §}	No
Note*	

⁽⁸⁾ Compilare il campo solo se nel campo "Società controllata da una quotata" è stato scelto "si".

⁽⁹⁾ Compilare il campo se "Attività svolta dalla Partecipata" precedentemente selezionata è "Realizzazione e gestione di opera pubblica ovvero organizzazione e gestione di servizio di interesse generale tramite PPP (Art.4, c.2, lett.c)".

⁽¹⁰⁾ Compilare il campo se "Tipo di controllo" è stato selezionato elemento diverso da "nessuno".

⁽¹¹⁾ La compilazione del campo non è richiesta per le società in liquidazione, per quelle soggette a procedure concorsuali e per i GAL.

⁽¹²⁾ Campo obbligatorio se per "Esito della revisione periodica" è stato selezionato "Razionalizzazione".

⁽¹³⁾ Nel campo l'Amministrazione deve specificare se nel provvedimento di revisione straordinaria, adottato ai sensi dell'art. 24 del TUSP, era stato indicato l'esito "Cessione a titolo oneroso". La compilazione non è richiesta se la società è in liquidazione, è soggetta a procedura concorsuale, è un GAL o nel caso in cui nel campo "Attività svolta dalla partecipata" sia stato selezionato "Coordinamento e attuazione patti territoriali e contratti d'area ex delibera CIPE 21/03/1997 (Art. 26, c.7) oppure "Gestione delle case da gioco – società già costituita e autorizzata alla data del 23/09/2016 (art. 26, c. 12 sexies)".

⁽¹⁴⁾ Nel campo l'Amministrazione deve dichiarare se la misura di cessione a titolo oneroso non è stata attuata ai sensi dell'art. 24, comma 5-ter. Il campo va compilato nel caso in cui la risposta al campo precedente "Dichiarazione di Cessione a titolo oneroso in Revisione straordinaria" sia Sì.

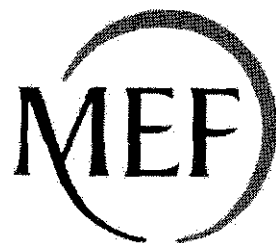

Dipartimento
del Tesoro

SCHEDE DI RILEVAZIONE
PER LA
REVISIONE PERIODICA DELLE PARTECIPAZIONI
da approvarsi entro il 31/12/2022
(Art. 20, c. 1, TUSP)

Dati relativi alle partecipazioni detenute al
31/12/2021

DATI ANAGRAFICI DELLA PARTECIPATA

NOME DEL CAMPO	Indicazioni per la compilazione
Codice Fiscale	01907090854
Denominazione	GRUPPO DI AZIONE COSTIERA UNICITA' GOLFO DI GELA – SOCIETA' CONSORTILE A RESPONSABILITA' LIMITATA
Data di costituzione della partecipata	21/02/2013
Forma giuridica	Società consortile a responsabilità limitata
Tipo di fondazione	Scegliere un elemento.
Altra forma giuridica	
Stato di attività della partecipata	attiva
Data di inizio della procedura ⁽¹⁾	
Società con azioni quotate in mercati regolamentati ⁽²⁾	NO
Società che ha emesso strumenti finanziari quotati in mercati regolamentati (ex TUSP) ⁽²⁾	NO
La società è un GAL ⁽²⁾	SI

⁽¹⁾ Compilare solo se nel campo "stato di attività della partecipata" è stato indicato che sono in corso procedure di liquidazione oppure procedure concorsuali.

⁽²⁾ Nell'applicativo le società con azioni quotate e quelle emittenti strumenti finanziari quotati in mercati regolamentati ("società quotate ex TUSP") e i Gruppi di Azione Locale (GAL) sono individuati mediante elenchi ufficiali.

SEDE LEGALE DELLA PARTECIPATA

NOME DEL CAMPO	Indicazioni per la compilazione
Stato	Italia
Provincia	CALTANISSETTA
Comune	GELA
CAP*	93012
Indirizzo*	PIAZZA SAN FRANCESCO N. 1
Telefono*	
FAX*	
Email*	gacgela@legalmail.it

*campo con compilazione facoltativa

SETTORE DI ATTIVITÀ DELLA PARTECIPATA

Indicare il settore ATECO rappresentativo dell'attività svolta. Nel caso in cui i settori siano più di uno, indicarli in ordine decrescente di importanza. Non è più richiesto indicare il peso di ciascuna attività.

La lista dei codici Ateco è disponibile al link <http://www.istat.it/it/strumenti/definizioni-e-classificazioni/ateco-2007>

NOME DEL CAMPO	Indicazioni per la compilazione
Attività 1	S.94 - ATTIVITA' DI ORGANIZZAZIONI ASSOCIATIVE
Attività 2	
Attività 3	
Attività 4	

ULTERIORI INFORMAZIONI SULLA PARTECIPATA

NOME DEL CAMPO	Indicazioni per la compilazione
Società in house	no
Previsione nello statuto di limiti sul fatturato ⁽³⁾	no
Società contenuta nell'allegato A al D.Lgs. n. 175/2016	
Società a partecipazione pubblica di diritto singolare (art.1, c. 4, lett. A) [#]	Scegliere un elemento.
Riferimento normativo società di diritto singolare ⁽³⁾	
La società adotta un sistema di contabilità analitica e separata per attività?	Scegliere un elemento.
Specificare se la disciplina applicata è stata dettata da:	Scegliere un elemento.
Società esclusa dall'applicazione dell'art. 4 con DPCM (art. 4, c. 9)	Scegliere un elemento.
Società esclusa dall'applicazione dell'art. 4 con provvedimento del Presidente della Regione o delle Prov. Autonome (art. 4, c. 9)	Scegliere un elemento.
Riferimento normativo atto esclusione ⁽⁴⁾	

* La compilazione della Sezione "Ulteriori Informazioni sulla partecipata" non è richiesta per "società quotate ex TUSP", se la società è un GAL oppure se lo stato di attività della società è "in liquidazione" o "soggetta a procedure concorsuali".

⁽³⁾ Compilare il campo solo se nel campo precedente è stato scelto "sì"

⁽⁴⁾ Compilare il campo solo se in uno dei campi precedenti è stato scelto "sì"

[#]Per la nozione giuridica di "società a partecipazione pubblica di diritto singolare" di cui all'art. 1, comma 4, del TUSP, si veda l'orientamento della Struttura di monitoraggio disponibile sul sito del DT al seguente link:

http://www.dt.tesoro.it/export/sites/sitodt/modules/documenti_it/patrimonio_pubblico/patrimonio_pa/Orientamento_del_18_novembre_2019_xSocietx_a_partecipazione_pubblica_di_diritto_singolarex.pdf

QUOTA DI POSSESSO (quota diretta e/o indiretta)

NOME DEL CAMPO	Indicazioni per la compilazione
Tipologia di Partecipazione	Partecipazione diretta
Quota diretta ⁽⁵⁾	1%
Codice Fiscale Tramite ⁽⁶⁾	
Denominazione Tramite (organismo) ⁽⁶⁾	
Quota detenuta dalla Tramite nella società ⁽⁷⁾	

⁽⁵⁾ Se la partecipazione è diretta o sia diretta che indiretta, inserire la quota detenuta direttamente dall'Amministrazione nella società.

⁽⁶⁾ Compilare se per "Tipologia di Partecipazione" è stato indicato "Partecipazione Indiretta" o "Partecipazione diretta e indiretta". Inserire CF e denominazione dell'ultima tramite attraverso la quale la società è indirettamente partecipata dall'Amministrazione.

⁽⁷⁾ Inserire la quota di partecipazione che la "tramite" detiene nella società.

QUOTA DI POSSESSO – TIPO DI CONTROLLO

Indicare il tipo di controllo* esercitato dall'Amministrazione sulla partecipata. Ai fini del controllo è necessario tener conto, oltre che della quota diretta, anche di eventuali quote indirette detenute dall'Amministrazione nella partecipata. Nel caso di società partecipata indirettamente, in via generale, inserire il tipo di controllo esercitato dall'Amministrazione sulla "tramite".

NOME DEL CAMPO	Indicazioni per la compilazione
Tipo di controllo	nessuno

INFORMAZIONI ED ESITO PER LA RAZIONALIZZAZIONE

NOME DEL CAMPO	Indicazioni per la compilazione
Partecipazione ancora detenuta alla data di adozione del provvedimento	Si

Se la partecipazione è ancora detenuta alla data di adozione del provvedimento continuare con la compilazione dei campi di seguito riportati. Altrimenti, se la partecipazione non è più detenuta alla data di adozione del provvedimento, deve essere compilata la scheda "Partecipazione non più detenuta" in base alla tipologia della razionalizzazione realizzata.

Società controllata da una quotata	No
CF della società quotata controllante ⁽⁸⁾	
Denominazione della società quotata controllante ⁽⁸⁾	
La partecipata svolge un'attività di produzione di beni e servizi a favore dell'Amministrazione?	No
Attività svolta dalla Partecipata	
Descrizione dell'attività	Attività di organizzazioni associative
Quota % di partecipazione detenuta dal soggetto privato ⁽⁹⁾	
Svolgimento di attività analoghe a quelle svolte da altre società (art.20, c.2 lett.c)	no
Necessità di contenimento dei costi di funzionamento (art.20, c.2 lett.f)	no
Necessità di aggregazione di società (art.20, c.2 lett.g)	no
L'Amministrazione ha fissato, con proprio provvedimento, obiettivi specifici sui costi di funzionamento della partecipata? (art.19, c, 5) ⁽¹⁰⁾	no
Esito della revisione periodica ⁽¹¹⁾	mantenimento senza interventi
Modalità (razionalizzazione) ⁽¹²⁾	
Termine previsto per la razionalizzazione ⁽¹²⁾	
Dichiarazione di Cessione a titolo oneroso in Revisione straordinaria ⁽¹³⁾	No
Applicazione dell'art.24, comma 5-ter ^{(14) §}	No
Note*	

⁽⁸⁾ Compilare il campo solo se nel campo "Società controllata da una quotata" è stato scelto "sì".

⁽⁹⁾ Compilare il campo se "Attività svolta dalla Partecipata" precedentemente selezionata è "Realizzazione e gestione di opera pubblica ovvero organizzazione e gestione di servizio di interesse generale tramite PPP (Art.4, c.2, lett.c)".

⁽¹⁰⁾ Compilare il campo se "Tipo di controllo" è stato selezionato elemento diverso da "nessuno".

⁽¹¹⁾ La compilazione del campo non è richiesta per le società in liquidazione, per quelle soggette a procedure concorsuali e per i GAL.

⁽¹²⁾ Campo obbligatorio se per "Esito della revisione periodica" è stato selezionato "Razionalizzazione".

⁽¹³⁾ Nel campo l'Amministrazione deve specificare se nel provvedimento di revisione straordinaria, adottato ai sensi dell'art. 24 del TUSP, era stato indicato l'esito "Cessione a titolo oneroso". La compilazione non è richiesta se la società è in liquidazione, è soggetta a procedura concorsuale, è un GAL o nel caso in cui nel campo "Attività svolta dalla partecipata" sia stato selezionato "Coordinamento e attuazione patti territoriali e contratti d'area ex delibera CIPE 21/03/1997 (Art. 26, c.7) oppure "Gestione delle case da gioco – società già costituita e autorizzata alla data del 23/09/2016 (art. 26, c. 12 sexies)".

⁽¹⁴⁾ Nel campo l'Amministrazione deve dichiarare se la misura di cessione a titolo oneroso non è stata attuata ai sensi dell'art. 24, comma 5-ter. Il campo va compilato nel caso in cui la risposta al campo precedente "Dichiarazione di Cessione a titolo oneroso in Revisione straordinaria" sia Sì.



Dipartimento
del Tesoro

SCHEDA DI RILEVAZIONE
PER LA
REVISIONE PERIODICA DELLE PARTECIPAZIONI
da approvarsi entro il 31/12/2022
(Art. 20, c. 1, TUSP)

Dati relativi alle partecipazioni detenute al
31/12/2021

DATI ANAGRAFICI DELLA PARTECIPATA

NOME DEL CAMPO	Indicazioni per la compilazione
Codice Fiscale	02734620848
Denominazione	SOCIETA' PER LA REGOLAMENTAZIONE DEL SERVIZIO DI GESTIONE RIFIUTI A.T.O. N. 4 AGRIGENTO PROVINCIA EST
Data di costituzione della partecipata	09/12/2013
Forma giuridica	Società consortile a responsabilità limitata
Tipo di fondazione	Scegliere un elemento.
Altra forma giuridica	
Stato di attività della partecipata	attiva
Data di inizio della procedura ⁽¹⁾	
Società con azioni quotate in mercati regolamentati ⁽²⁾	NO
Società che ha emesso strumenti finanziari quotati in mercati regolamentati (ex TUSP) ⁽²⁾	NO
La società è un GAL ⁽²⁾	NO

⁽¹⁾ Compilare solo se nel campo "stato di attività della partecipata" è stato indicato che sono in corso procedure di liquidazione oppure procedure concorsuali.

⁽²⁾ Nell'applicativo le società con azioni quotate e quelle emittenti strumenti finanziari quotati in mercati regolamentati ("società quotate ex TUSP") e i Gruppi di Azione Locale (GAL) sono individuati mediante elenchi ufficiali.

SEDE LEGALE DELLA PARTECIPATA

NOME DEL CAMPO	Indicazioni per la compilazione
Stato	Italia
Provincia	AGRIGENTO
Comune	AGRIGENTO
CAP*	92100
Indirizzo*	PIAZZALE ALDO MORO N. 1
Telefono*	
FAX*	
Email*	Srrato4@legalmail.it

*campo con compilazione facoltativa

SETTORE DI ATTIVITÀ DELLA PARTECIPATA

Indicare il settore ATECO rappresentativo dell'attività svolta. Nel caso in cui i settori siano più di uno, indicarli in ordine decrescente di importanza. Non è più richiesto indicare il peso di ciascuna attività.

La lista dei codici Ateco è disponibile al link <http://www.istat.it/it/strumenti/definizioni-e-classificazioni/ateco-2007>

NOME DEL CAMPO	Indicazioni per la compilazione
Attività 1	E.38.11 – RACCOLTA DI RIFIUTI NON PERICOLOSI
Attività 2	E.38.12 – RACCOLTA DI RIFIUTI PERICOLOSI
Attività 3	
Attività 4	

ULTERIORI INFORMAZIONI SULLA PARTECIPATA

NOME DEL CAMPO	Indicazioni per la compilazione
Società in house	no
Previsione nello statuto di limiti sul fatturato ⁽³⁾	no
Società contenuta nell'allegato A al D.Lgs. n. 175/2016	no
Società a partecipazione pubblica di diritto singolare (art.1, c. 4, lett. A)[#]	no
Riferimento normativo società di diritto singolare ⁽³⁾	
La società adotta un sistema di contabilità analitica e separata per attività?	Scegliere un elemento.
Specificare se la disciplina applicata è stata dettata da:	Scegliere un elemento.
Società esclusa dall'applicazione dell'art. 4 con DPCM (art. 4, c. 9)	no
Società esclusa dall'applicazione dell'art. 4 con provvedimento del Presidente della Regione o delle Prov. Autonome (art. 4, c. 9)	no
Riferimento normativo atto esclusione ⁽⁴⁾	

* La compilazione della Sezione "Ulteriori Informazioni sulla partecipata" non è richiesta per "società quotate ex TUSP", se la società è un GAL oppure se lo stato di attività della società è "in liquidazione" o "soggetta a procedure concorsuali".

⁽³⁾ Compilare il campo solo se nel campo precedente è stato scelto "sì"

⁽⁴⁾ Compilare il campo solo se in uno dei campi precedenti è stato scelto "sì"

[#] Per la nozione giuridica di "società a partecipazione pubblica di diritto singolare" di cui all'art. 1, comma 4, del TUSP, si veda l'orientamento della Struttura di monitoraggio disponibile sul sito del DT al seguente link:

[http://www.dt.tesoro.it/export/sites/sitodt/modules/documenti_it/patrimonio_publico/patrimonio_pa/Orientamento del 18 novembre 2019 xSocietx a partecipazione pubblica di diritto singolarex .pdf](http://www.dt.tesoro.it/export/sites/sitodt/modules/documenti_it/patrimonio_publico/patrimonio_pa/Orientamento_del_18_novembre_2019_xSocietx_a_partecipazione_pubblica_di_diritto_singolarex.pdf)

QUOTA DI POSSESSO (quota diretta e/o indiretta)

NOME DEL CAMPO	Indicazioni per la compilazione
Tipologia di Partecipazione	Partecipazione diretta
Quota diretta ⁽⁵⁾	1,81%
Codice Fiscale Tramite ⁽⁶⁾	
Denominazione Tramite (organismo) ⁽⁶⁾	
Quota detenuta dalla Tramite nella società ⁽⁷⁾	

⁽⁵⁾ Se la partecipazione è diretta o sia diretta che indiretta, inserire la quota detenuta direttamente dall'Amministrazione nella società.

⁽⁶⁾ Compilare se per "Tipologia di Partecipazione" è stato indicato "Partecipazione Indiretta" o "Partecipazione diretta e indiretta". Inserire CF e denominazione dell'ultima tramite attraverso la quale la società è indirettamente partecipata dall'Amministrazione.

⁽⁷⁾ Inserire la quota di partecipazione che la "tramite" detiene nella società.

QUOTA DI POSSESSO – TIPO DI CONTROLLO

Indicare il tipo di controllo* esercitato dall'Amministrazione sulla partecipata. Ai fini del controllo è necessario tener conto, oltre che della quota diretta, anche di eventuali quote indirette detenute dall'Amministrazione nella partecipata.

Nel caso di società partecipata indirettamente, in via generale, inserire il tipo di controllo esercitato dall'Amministrazione sulla "tramite".

NOME DEL CAMPO	Indicazioni per la compilazione
Tipo di controllo	nessuno

INFORMAZIONI ED ESITO PER LA RAZIONALIZZAZIONE

NOME DEL CAMPO	Indicazioni per la compilazione
Partecipazione ancora detenuta alla data di adozione del provvedimento	Sì

Se la partecipazione è ancora detenuta alla data di adozione del provvedimento continuare con la compilazione dei campi di seguito riportati. Altrimenti, se la partecipazione non è più detenuta alla data di adozione del provvedimento, deve essere compilata la scheda "Partecipazione non più detenuta" in base alla tipologia della razionalizzazione realizzata.

Società controllata da una quotata	No
CF della società quotata controllante ⁽⁸⁾	
Denominazione della società quotata controllante ⁽⁸⁾	
La partecipata svolge un'attività di produzione di beni e servizi a favore dell'Amministrazione?	No
Attività svolta dalla Partecipata	Attività diversa dalle precedenti
Descrizione dell'attività	Il nuovo ambito territoriale deriva dalla fusione di n. 2 ambiti (ATO AG.2 e ATO AG.3) ed ha per scopo quello di assicurare, secondo quanto previsto dal D.Lgs. n. 152 del 03/04/2006 – norme in materia ambientale, la gestione unitaria ed integrata dei rifiuti nel territorio dell'ambito territoriale.
Quota % di partecipazione detenuta dal soggetto privato ⁽⁹⁾	
Svolgimento di attività analoghe a quelle svolte da altre società (art.20, c.2 lett.c)	no
Necessità di contenimento dei costi di funzionamento (art.20, c.2 lett.f)	no
Necessità di aggregazione di società (art.20, c.2 lett.g)	no
L'Amministrazione ha fissato, con proprio provvedimento, obiettivi specifici sui costi di funzionamento della partecipata? (art.19, c, 5) ⁽¹⁰⁾	no
Esito della revisione periodica ⁽¹¹⁾	
Modalità (razionalizzazione) ⁽¹²⁾	
Termine previsto per la razionalizzazione ⁽¹²⁾	
Dichiarazione di Cessione a titolo oneroso in Revisione straordinaria ⁽¹³⁾	No
Applicazione dell'art.24, comma 5-ter ⁽¹⁴⁾	No
Note*	

⁽⁸⁾ Compilare il campo solo se nel campo "Società controllata da una quotata" è stato scelto "sì".

⁽⁹⁾ Compilare il campo se "Attività svolta dalla Partecipata" precedentemente selezionata è "Realizzazione e gestione di opera pubblica ovvero organizzazione e gestione di servizio di interesse generale tramite PPP (Art.4, c.2, lett.c)".

⁽¹⁰⁾ Compilare il campo se "Tipo di controllo" è stato selezionato elemento diverso da "nessuno".

⁽¹¹⁾ La compilazione del campo non è richiesta per le società in liquidazione, per quelle soggette a procedure concorsuali e per i GAL.

⁽¹²⁾ Campo obbligatorio se per "Esito della revisione periodica" è stato selezionato "Razionalizzazione".

⁽¹³⁾ Nel campo l'Amministrazione deve specificare se nel provvedimento di revisione straordinaria, adottato ai sensi dell'art. 24 del TUSP, era stato indicato l'esito "Cessione a titolo oneroso". La compilazione non è richiesta se la società è in liquidazione, è soggetta a procedura concorsuale, è un GAL o nel caso in cui nel campo "Attività svolta dalla partecipata" sia stato selezionato "Coordinamento e attuazione patti territoriali e contratti d'area ex delibera CIPE 21/03/1997 (Art. 26, c.7) oppure "Gestione delle case da gioco – società già costituita e autorizzata alla data del 23/09/2016 (art. 26, c. 12 sexies)".

⁽¹⁴⁾ Nel campo l'Amministrazione deve dichiarare se la misura di cessione a titolo oneroso non è stata attuata ai sensi dell'art. 24, comma 5-ter. Il campo va compilato nel caso in cui la risposta al campo precedente "Dichiarazione di Cessione a titolo oneroso in Revisione straordinaria" sia Sì.

Oggetto: Revisione periodica delle partecipazioni ex art. 24 D.lgs 19 Agosto 2016 n. 175 come modificato dal Decreto Legislativo 16 Giugno 2017 n. 100. Ricognizione Partecipazioni Possedute.

La presente deliberazione viene letta, approvata e sottoscritta.

**Il Presidente
Giacomo Emanuele Mercurio**



**Il Consigliere Anziano
Palmisano Roberta**

**Il Segretario Generale
Dott. Vito Antonio Bonanno**

**“CERTIFICATO DI PUBBLICAZIONE”
(art. 11, comma 1 L.R. 44/91 s.m.i.)**

Il sottoscritto Segretario Comunale certifica, su conforme attestazione dell'addetto, che la presente deliberazione è stata pubblicata all'Albo Pretorio il giorno del, e vi rimarrà per 15 giorni consecutivi.

E' rimasta affissa all'Albo Pretorio per 15 giorni consecutivi dal; al

Lampedusa li,

**L'addetto
Barbera Pasquale**

Il Segretario Generale

CERTIFICATO DI ESECUTIVITA'

Il sottoscritto Segretario Generale, visti gli atti d'ufficio

ATTESTA

Che la presente deliberazione è divenuta esecutiva il / /; ai sensi dell'art. 12.

Comma 1 (Decorsi 10 giorni dalla data di inizio della pubblicazione)

Comma 2 (Dichiarata Immediatamente Esecutiva) della L.R. n. 44 del 03/12/1991 e successive modifiche ed integrazioni.

Lampedusa li,

Il Segretario Generale

Piano degli indicatori di bilancio
Indicatori analitici concernenti la composizione delle entrate e l'effettiva capacità di riscossione
Rendiconto esercizio 2021

Titolo Tipologia	Denominazione	Composizione delle entrate (valori percentuali)			Percentuale riscossione entrate				
		Previsioni iniziali competenza/totale previsioni iniziali competenza	Previsioni definitive competenza/totale previsioni definitive competenza	Accertamenti / Totale Accertamenti	% di riscossione prevista nel bilancio di previsione iniziale: Previsioni iniziali cassa / (previsioni iniziali competenza + residui)	% riscossione prevista nelle previsioni definitive: Previsioni definitive cassa / (previsioni definitive competenza + residui)	% riscossione complessiva: (Riscossioni c/comp + Riscossioni c/residui) / (Accertamenti + residui definitivi iniziali)	% di riscossione dei crediti esigibili nell'esercizio: Riscossioni c/comp / Accertamenti di competenza	% di riscossione dei crediti esigibili negli esercizi precedenti: Riscossioni c/residui / residui definitivi iniziali
TITOLO 1:	Entrate correnti di natura tributaria, contributiva e perequativa								
10101	Tipologia 101: Imposte, tasse e proventi assimilati	6,58	6,25	10,88	70,36	71,01	23,47	68,32	4,56
10000	Totale TITOLO 1:Entrate correnti di natura tributaria, contributiva e perequativa	6,58	6,25	10,88	70,36	71,01	23,47	68,32	4,56
TITOLO 2:	Trasferimenti correnti								
20101	Tipologia 101: Trasferimenti correnti da Amministrazioni pubbliche	11,09	12,85	18,41	100,00	94,21	79,10	87,01	52,55
20102	Tipologia 102: Trasferimenti correnti da Famiglie	0,02	0,02	0,00	100,00	100,00	0,00	0,00	0,00
20105	Tipologia 105: Trasferimenti correnti dall'Unione Europea e dal Resto del Mondo	0,96	0,89	0,35	100,00	94,66	12,21	24,06	0,00
20000	Totale TITOLO 2:Trasferimenti correnti	12,07	13,76	18,77	100,00	94,24	77,20	85,82	49,46
TITOLO 3:	Entrate extratributarie								
30100	Tipologia 100: Vendita di beni e servizi e proventi derivanti dalla gestione dei beni	3,14	2,91	2,80	37,25	37,35	13,52	53,34	5,75
30200	Tipologia 200: Proventi derivanti dall'attività di controllo e repressione delle irregolarità e degli illeciti	0,12	0,11	0,06	53,03	53,03	13,46	91,57	5,79
30300	Tipologia 300: Interessi attivi	0,01	0,01	0,00	100,00	100,00	100,00	100,00	0,00
30500	Tipologia 500: Rimborsi e altre entrate correnti	0,25	0,23	1,32	100,00	100,00	9,33	17,23	1,99
30000	Totale TITOLO 3:Entrate extratributarie	3,52	3,25	4,18	43,01	43,11	12,97	42,56	5,43
TITOLO 4:	Entrate in conto capitale								
40200	Tipologia 200: Contributi agli investimenti	39,98	32,20	5,84	100,00	115,14	22,63	47,34	8,24
40300	Tipologia 300: Altri trasferimenti in conto capitale	0,68	0,63	0,01	100,00	100,00	6,53	100,00	0,00
40400	Tipologia 400: Entrate da alienazione di beni materiali e immateriali	0,15	0,14	0,28	100,00	100,00	52,91	100,00	0,28
40500	Tipologia 500: Altre entrate in conto capitale	0,30	0,27	0,20	100,00	100,00	92,66	91,10	99,31
40000	Totale TITOLO 4:Entrate in conto capitale	41,11	33,24	6,34	100,00	114,64	24,49	51,19	8,34
TITOLO 6:	Accensione Prestiti								
60200	Tipologia 200: Accensione prestiti a breve termine	0,00	0,00	0,00	100,00	100,00	0,00	0,00	0,00
60300	Tipologia 300: Accensione mutui e altri finanziamenti a medio lungo termine	0,00	0,00	0,00	100,00	100,00	45,34	0,00	45,34
60000	Totale TITOLO 6:Accensione Prestiti	0,00	0,00	0,00	100,00	100,00	31,24	0,00	31,24
TITOLO 7:	Anticipazioni da istituto tesoriere/cassiere								
70100	Tipologia 100: Anticipazioni da istituto tesoriere/cassiere	3,74	3,46	0,00	100,00	100,00	0,00	0,00	0,00
70000	Totale TITOLO 7:Anticipazioni da istituto tesoriere/cassiere	3,74	3,46	0,00	100,00	100,00	0,00	0,00	0,00
TITOLO 9:	Entrate per conto terzi e partite di giro								
90100	Tipologia 100: Entrate per partite di giro	29,95	37,23	59,69	100,00	100,00	99,89	99,92	72,71
90200	Tipologia 200: Entrate per conto terzi	3,04	2,81	0,13	100,00	100,00	66,43	100,00	3,67
90000	Totale TITOLO 9:Entrate per conto terzi e partite di giro	32,99	40,04	59,83	100,00	100,00	99,78	99,92	31,35
TOTALE ENTRATE		100,00	100,00	100,00	89,73	93,84	57,46	88,34	13,52

**Piano degli indicatori di bilancio Dettaglio calcoli indicatori sintetici
Rendiconto esercizio 2021**

DESCRIZIONE	TIPO IMPORTO	Importi e %
		2021
1 Rigidità strutturale bilancio		
Ripiano disavanzo a carico dell'esercizio	Stanziamiento definitivo	1.026.660,11
+ Macroaggregato 1.1 "Redditi di lavoro dipendente"	Impegni	1.048.978,93
+ Macroaggregato 1.7 "Interessi passivi"	Impegni	277.091,46
+ Spesa Titolo 4 "Rimborso prestiti"	Impegni	480.605,88
+ IRAP" pdc U.1.02.01.01	Impegni	73.746,44
- FPV entrata concernente il Macroaggregato 1.1	Impegni	0,00
+ FPV spesa concernente il Macroaggregato 1.1] /	Impegni	0,00
Primi tre titoli delle Entrate =	Accertamenti	14.445.177,98
1.1 Incidenza spese rigide (ripiano disavanzo, personale e debito) su entrate correnti		20,12 %
2 Entrate correnti		
Primi tre titoli entrate /	Accertamenti	14.445.177,98
Primi tre titoli entrate =	Stanziamiento iniziali CO	15.011.890,86
2.1 Incidenza degli accertamenti di parte corrente sulle previsioni iniziali di parte corrente		96,22 %
Primi tre titoli entrate /	Accertamenti	14.445.177,98
Primi tre titoli entrate =	Stanziamiento definitivi CO	17.047.866,14
2.2 Incidenza degli accertamenti di parte corrente sulle previsioni definitive di parte corrente		84,73 %
[Pdc E.1.01 "Tributi"	Accertamenti	4.646.775,41
- Pdc E.1.01.04 "Compartecipazioni di tributi"	Accertamenti	0,00
+ Pdc E.3 "Entrate extratributarie"] /	Accertamenti	1.786.194,88
Primi tre titoli entrate =	Stanziamiento iniziali CO	15.011.890,86
2.3 Incidenza degli accertamenti delle entrate proprie sulle previsioni iniziali di parte corrente		42,85 %
[Pdc E.1.01 "Tributi"	Accertamenti	4.646.775,41
- Pdc E.1.01.04 "Compartecipazioni di tributi"	Accertamenti	0,00
+ Pdc E.3 "Entrate extratributarie"] /	Accertamenti	1.786.194,88
Primi tre titoli entrate =	Stanziamiento definitivi CO	17.047.866,14
2.4 Incidenza degli accertamenti delle entrate proprie sulle previsioni definitive di parte corrente		37,73 %
Primi tre titoli entrate /	Incassi CO + RE	12.925.133,68
Primi tre titoli entrate =	Stanziamiento iniziali CA	24.938.616,34
2.5 Incidenza degli incassi correnti sulle previsioni iniziali di parte corrente		51,83 %
Primi tre titoli entrate /	Incassi CO + RE	12.925.133,68
Primi tre titoli entrate =	Stanziamiento definitivi CA	26.974.591,62
2.6 Incidenza degli incassi correnti sulle previsioni definitive di parte corrente		47,92 %
[Pdc E.1.01 "Tributi"	Incassi CO + RE	3.676.956,74
- Pdc E.1.01.04 "Compartecipazioni di tributi"	Incassi CO + RE	0,00
+ Pdc E.3 "Entrate extratributarie"] /	Incassi CO + RE	1.140.443,87
Primi tre titoli entrate =	Stanziamiento iniziali CA	24.938.616,34
2.7 Incidenza degli incassi delle entrate proprie sulle previsioni iniziali di parte corrente		19,32 %
[Pdc E.1.01 "Tributi"	Incassi CO + RE	3.676.956,74
- Pdc E.1.01.04 "Compartecipazioni di tributi"	Incassi CO + RE	0,00
+ Pdc E.3 "Entrate extratributarie"] /	Incassi CO + RE	1.140.443,87
Primi tre titoli entrate =	Stanziamiento definitivi CA	26.974.591,62
2.8 Incidenza degli incassi delle entrate proprie sulle previsioni definitive di parte corrente		17,86 %

**Piano degli indicatori di bilancio Dettaglio calcoli indicatori sintetici
Rendiconto esercizio 2021**

DESCRIZIONE	TIPO IMPORTO	Importi e %
		2021
3	Anticipazioni dell'Istituto tesoriere	
	Sommatoria degli utilizzi girmalieri delle anticipazioni nell'esercizio /	0,00
	(365 x massimo previsto dalla norma =	0,00
3.1	Utilizzo medio Anticipazioni di tesoreria	0,00 %
	Anticipazione di tesoreria all'inizio dell'esercizio successivo /	0,00
	Massimo previsto dalla norma	0,00
3.2	Anticipazioni chiuse solo contabilmente	0,00 %
4	Spese di personale	
	[Macroaggregato 1.1 "Redditi di lavoro dipendente"	Impegni 1.048.978,93
	+ IRAP" pdc U.1.02.01.01	Impegni 73.746,44
	- FPV entrata concernente il Macroaggregato 1.1	Impegni 0,00
	+ FPV spesa concernente il Macroaggregato 1.1] /	Impegni 0,00
	[Spesa corrente	Impegni 10.798.812,41
	- FCDE corrente	Stanzamenti definitivi CO 2.261.556,94
	- FPV entrata concernente il Macroaggregato 1.1	Impegni 0,00
	+ FPV spesa concernente il Macroaggregato 1.1] =	Impegni 0,00
4.1	Incidenza della spesa di personale sulla spesa corrente	13,15 %
	[Pdc 1.01.01.01.004"indennità e altri compensi al personale a tempo indeterminato e determinato	Impegni 66.703,58
	+ Pdc 1.01.01.01.008 "indennità e altri compensi al personale a tempo indeterminato e determinato	Impegni 0,00
	+ Pdc 1.01.01.01.003 "straordinario al personale a tempo indeterminato e determinato	Impegni 0,00
	+ Pdc 1.01.01.01.007 "straordinario al personale a tempo indeterminato e determinato	Impegni 0,00
	- FPV entrata concernente il Macroaggregato 1.1	Impegni 0,00
	+ FPV spesa concernente il Macroaggregato 1.1] /	Impegni 0,00
	[Stanzamenti competenza Macroaggregato 1.1 "Redditi di lavoro dipendente"	Impegni 1.048.978,93
	+ IRAP" pdc U.1.02.01.01	Impegni 73.746,44
	- FPV entrata concernente il Macroaggregato 1.1 =	Impegni 0,00
	+ FPV spesa concernente il Macroaggregato 1.1] =	Impegni 0,00
4.2	Incidenza del salario accessorio ed incentivante rispetto al totale della spesa di personale	5,94 %
	[Pdc U.1.03.02.10 "Consulenze"	Impegni 127.987,58
	+ Pdc U.1.03.02.12 "lavoro flessibile/LSU/Lavoro interinale"]	Impegni 0,00
	+ Pdc U.1.03.02.11 "Prestazioni professionali e specialistiche"] /	Impegni 206.413,35
	[Macroaggregato 1.1 "Redditi di lavoro dipendente"	Impegni 1.048.978,93
	+ IRAP" pdc U.1.02.01.01	Impegni 73.746,44
	- FPV entrata concernente il Macroaggregato 1.1	Impegni 0,00
	+ FPV spese concernente il Macroaggregato 1.1=	Impegni 0,00
4.3	Incidenza della spesa di personale flessibile rispetto al totale della spesa di personale	29,78 %
	[Macroaggregato 1.1 "Redditi di lavoro dipendente"	Impegni 1.048.978,93
	+ IRAP" pdc U.1.02.01.01	Impegni 73.746,44
	- FPV entrata concernente il Macroaggregato 1.1	Impegni 0,00
	+ FPV spesa concernente il Macroaggregato 1.1] /	Impegni 0,00
	Popolazione residente =	6566
4.4	Spesa di personale procapite	170,99
5	Esternalizzazione dei servizi	
	[Pdc U.1.03.02.15 "Contratti di servizio pubblico"	Impegni 4.342.240,02

**Piano degli indicatori di bilancio Dettaglio calcoli indicatori sintetici
Rendiconto esercizio 2021**

DESCRIZIONE		TIPO IMPORTO	Importi e %
			2021
	+ Pdc U.1.04.03.01 "Trasferimenti correnti a imprese controllate"	Impegni	0,00
	+ Ppdc U.1.04.03.02 "Trasferimenti correnti a altre imprese partecipate] /	Impegni	16.055,00
	Spese correnti Titolo I =	Impegni	10.798.812,41
5.1	<i>Indicatore di esternalizzazione dei servizi</i>		40,36 %

**Piano degli indicatori di bilancio Dettaglio calcoli indicatori sintetici
Rendiconto esercizio 2021**

DESCRIZIONE	TIPO IMPORTO	Importi e %
		2021
6	Interessi passivi	
	Macroaggregato 1.7 "Interessi passivi" /	Impegni 277.091,46
	Primi tre titoli delle Entrate =	Accertamenti 14.445.177,98
6.1	Incidenza interessi passivi sulle entrate correnti	1,92 %
	Pdc U.1.07.06.04 "Interessi passivi su anticipazioni di tesoreria" /	Impegni 0,00
	Macroaggregato 1.7 "Interessi passivi" =	Impegni 277.091,46
6.2	Incidenza degli interessi sulle anticipazioni sul totale della spesa per interessi passivi	0,00 %
	Pdc U.1.07.06.02 "Interessi di mora" /	Impegni 0,00
	Macroaggregato 1.7 "Interessi passivi" =	Impegni 277.091,46
6.3	Incidenza degli interessi di mora sul totale della spesa per interessi passivi	0,00 %
7	Investimenti	
	[Macroaggregato 2.2 "Investimenti fissi lordi e acquisto di terreni"	Impegni 2.316.124,50
	+ Macroaggregato 2.3 "Contributi agli investimenti" /	Impegni 0,00
	Titoli 1° e 2° della spesa =	Impegni 13.598.564,41
7.1	Incidenza investimenti sul totale della spesa corrente e in conto capitale	17,03 %
	Macroaggregato 2.2 "Investimenti fissi lordi e acquisto di terreni" /	Impegni 2.316.124,50
	Popolazione residente =	6566
7.2	Investimenti diretti procapite (in valore assoluto)	352,74
	Macroaggregato 2.3 "Contributi agli investimenti" /	Impegni 0,00
	Popolazione residente =	6566
7.3	Contributi agli investimenti procapite (in valore assoluto)	0,00
	[Macroaggregato 2.2 "Investimenti fissi lordi e acquisto di terreni"	Impegni 2.316.124,50
	+ Macroaggregato 2.3 "Contributi agli investimenti" /	Impegni 0,00
	Popolazione residente =	6566
7.4	Investimenti complessivi procapite (in valore assoluto)	352,74
	Margine corrente di competenza /	Stanziam. CO 3.646.365,57
	[Macroaggregato 2.2 "Investimenti fissi lordi e acquisto di terreni"	Impegni + FPV 2.207.514,18
	+ Macroaggregato 2.3 "Contributi agli investimenti" =	Impegni + FPV 0,00
7.5	Quota investimenti complessivi finanziati dal risparmio corrente	165,18 %
	Saldo positivo di competenza delle partite finanziarie /	Stanziam. CO 0,00
	[Macroaggregato 2.2 "Investimenti fissi lordi e acquisto di terreni"	Impegni + FPV 2.207.514,18
	+ Macroaggregato 2.3 "Contributi agli investimenti" =	Impegni + FPV 0,00
7.6	Quota investimenti complessivi finanziati dal saldo positivo delle partite finanziarie	0,00 %

**Piano degli indicatori di bilancio Dettaglio calcoli indicatori sintetici
Rendiconto esercizio 2021**

DESCRIZIONE	TIPO IMPORTO	Importi e %
		2021
[Titolo 6 "Accensione di prestiti"	Accertamenti	0,00
- Categoria 6.02.02 "Anticipazioni"	Accertamenti	0,00
- Categoria 6.03.03 "Accensione prestiti a seguito di escussione di garanzie"	Accertamenti	0,00
- Accensioni di prestiti da rinegoziazioni] /	Accertamenti	0,00
[Macroaggregato 2.2 "Investimenti fissi lordi e acquisto di terreni"	Impegni + FPV	2.207.514,18
+ Macroaggregato 2.3 "Contributi agli investimenti"] =	Impegni + FPV	0,00
7.7 Quota investimenti complessivi finanziati da debito		0,00 %
8 Analisi dei residui		
Totale dei residui passivi titolo 1 di competenza dell'esercizio /	Residui CO	4.781.344,66
Totale dei residui passivi titolo 1 al 31 dicembre =		11.168.690,01
8.1 Incidenza nuovi residui passivi di parte corrente su stock residui passivi correnti		42,81 %
Totale dei residui passivi titolo 2 di competenza dell'esercizio /	Residui CO	2.652.381,34
Totale dei residui passivi titolo 2 al 31 dicembre =		9.891.488,85
8.2 Incidenza nuovi residui passivi in c/capitale su stock residui passivi in c/capitale al 31/12		26,81 %
Totale dei residui passivi titolo 3 di competenza dell'esercizio /	Residui CO	0,00
Totale dei residui passivi titolo 3 al 31 dicembre =		4.019,58
8.3 Incidenza nuovi residui passivi per incr.att.fin. su stock residui passivi per incr.att.fin. al 31/12		0,00 %
Totale dei residui attivi titoli 1,2,3 di competenza dell'esercizio /	Residui CO	3.634.134,75
Totale dei residui attivi titoli 1,2,3 al 31 dicembre =		21.363.911,69
8.4 Incidenza nuovi residui attivi di parte corrente su stock residui attivi di parte corrente		17,01 %
Totale dei residui attivi titolo 4 di competenza dell'esercizio /	Residui CO	1.320.886,68
Totale dei residui attivi titolo 4 al 31 dicembre =		5.314.965,90
8.5 Incidenza nuovi residui attivi in c/capitale su stock residui attivi in c/capitale		24,85 %
Totale dei residui attivi titolo 5 di competenza dell'esercizio /	Residui CO	0,00
Totale dei residui attivi titolo 5 al 31 dicembre =		0,00
8.6 Incidenza nuovi residui attivi per riduz.attivita` fin. su stock residui attivi per riduz.attivi		0,00 %
9 Smaltimenti debiti non finanziari		
[Macroaggregato 1.3 "Acquisto di beni e servizi"	Pagamenti CO	3.979.431,99
+Macroaggregato 2.2 "Investimenti fissi lordi e acquisto di terreni"] /	Pagamenti CO	147.370,66
[Macroaggregato 1.3 "Acquisto di beni e servizi"	Impegni CO	7.209.139,70
+ Macroaggregato 2.2 "Investimenti fissi lordi e acquisto di terreni"] =	Impegni CO	2.316.124,50
9.1 Smaltimento debiti commerciali nati nell'esercizio		43,32 %
[Macroaggregato 1.3 "Acquisto di beni e servizi"	Pagamenti RE	1.953.858,32
+Macroaggregato 2.2 "Investimenti fissi lordi e acquisto di terreni"] /	Pagamenti RE	2.246.413,20
[Macroaggregato 1.3 "Acquisto di beni e servizi"	Impegni RE	6.932.883,44
+ Macroaggregato 2.2 "Investimenti fissi lordi e acquisto di terreni"] =	Impegni RE	9.313.609,79
9.2 Smaltimento debiti commerciali nati negli esercizi precedenti		25,85 %

**Piano degli indicatori di bilancio Dettaglio calcoli indicatori sintetici
Rendiconto esercizio 2021**

DESCRIZIONE	TIPO IMPORTO	Importi e %
		2021
[Pdc U.1.04.01 Trasferimenti correnti a Amministrazioni Pubbliche	Pagamenti CO	200,00
+ Pdc U.1.05 Trasferimenti di tributi	Pagamenti CO	0,00
+ Pdc U.1.06 Fondi perequativi	Pagamenti CO	0,00
+ Pdc U.2.03.01 Contributi agli investimenti a Amministrazioni pubbliche	Pagamenti CO	0,00
+ Pdc U.2.04.01 Altri trasferimenti in conto capitale	Pagamenti CO	0,00
+ Pdc U.2.04.11 Altri trasferimenti in conto capitale	Pagamenti CO	0,00
+ Pdc U.2.04.16 Altri trasferimenti in conto capitale	Pagamenti CO	0,00
+ Pdc U.2.04.21 Altri trasferimenti in conto capitale] /	Pagamenti CO	0,00
[Pdc U.1.04.01 Trasferimenti correnti a Amministrazioni Pubbliche	Impegni CO	364.307,11
+ Pdc U.1.05 Trasferimenti di tributi al netto FPV	Impegni CO	0,00
+ Pdc U.1.06 Fondi perequativi al netto FPV	Impegni CO	0,00
+ Pdc U.2.03 Contributi agli investimenti a Amm.pubbliche	Impegni CO	0,00
+ Pdc U.2.04.01 Altri trasferimenti in conto capitale	Impegni CO	0,00
+ Pdc U.2.04.11 Altri trasferimenti in conto capitale	Impegni CO	0,00
+ Pdc U.2.04.16 Altri trasferimenti in conto capitale	Impegni CO	0,00
+ Pdc U.2.04.21 Altri trasferimenti in conto capitale] =	Impegni CO	0,00
9.3 Smaltimento debiti verso altre amministrazioni pubbliche nati nell'esercizio		0,05 %
[Pdc U.1.04.01 Trasferimenti correnti a Amministrazioni Pubbliche	Pagamenti RE	192.626,66
+ Pdc U.1.05 Trasferimenti di tributi	Pagamenti RE	0,00
+ Pdc U.1.06 Fondi perequativi	Pagamenti RE	0,00
+ Pdc U.2.03.01 Contributi agli investimenti a Amministrazioni pubbliche	Pagamenti RE	79.224,62
+ Pdc U.2.04.01 Altri trasferimenti in conto capitale	Pagamenti RE	0,00
+ Pdc U.2.04.11 Altri trasferimenti in conto capitale	Pagamenti RE	0,00
+ Pdc U.2.04.16 Altri trasferimenti in conto capitale	Pagamenti RE	0,00
+ Pdc U.2.04.21 Altri trasferimenti in conto capitale] /	Pagamenti RE	2.069,12
[Pdc U.1.04.01 Trasferimenti correnti a Amministrazioni Pubbliche	Impegni RE	1.120.135,81
+ Pdc U.1.05 Trasferimenti di tributi al netto FPV	Impegni RE	0,00
+ Pdc U.1.06 Fondi perequativi al netto FPV	Impegni RE	0,00
+ Pdc U.2.03 Contributi agli investimenti a Amm.pubbliche	Impegni RE	357.262,14
+ Pdc U.2.04.01 Altri trasferimenti in conto capitale	Impegni RE	0,00
+ Pdc U.2.04.11 Altri trasferimenti in conto capitale	Impegni RE	0,00
+ Pdc U.2.04.16 Altri trasferimenti in conto capitale	Impegni RE	0,00
+ Pdc U.2.04.21 Altri trasferimenti in conto capitale] =	Impegni RE	2.500,00
9.4 Smaltimento debiti verso altre amministrazioni pubbliche nati negli esercizi precedenti		18,51 %
9.5 Indicatore annuale di tempestività dei pagamenti	Giorni	64,96

**Piano degli indicatori di bilancio Dettaglio calcoli indicatori sintetici
Rendiconto esercizio 2021**

DESCRIZIONE	TIPO IMPORTO	Importi e %
		2021
10	Debiti finanziari	
	Estinzione anticipata di prestiti /	0,00
	Debito da finanziamento al 31/12 anno precedente =	9.117.594,74
10.1	Incidenza estinzioni anticipate debiti finanziari	0,00 %
	Spese titolo 4	480.605,88
	Estinzione anticipata di prestiti /	0,00
	Debito da finanziamento al 31/12 anno precedente =	9.117.594,74
10.2	Incidenza estinzioni ordinarie debiti finanziari	5,27 %
	[[Macroaggregato 1.7 "Interessi passivi"]	277.091,46
	- Pdc U.1.07.06.02 "Interessi di mora"	0,00
	- Pdc U.1.07.06.04 "Interessi passivi su anticipazioni di tesoreria"	0,00
	+ Spese Titolo 4 "Rimborso prestiti"	480.605,88
	- Estinzione anticipata di prestiti]	0,00
	- [Entrate 4.02.06 "Contributi agli investimenti direttamente destinati al rimborso dei prestiti da amministrazioni pubbliche"	0,00
	+ Entrate 4.03.01 "Trasferimenti in conto capitale per assunzione di debiti dell'amministrazione da parte di amministrazioni pubbliche"	0,00
	+ Entrate 4.03.04 "Trasferimenti in conto capitale da parte di amministrazioni pubbliche per cancellazione di debiti dell'amministrazione]] /	0,00
	Primitre titoli delle Entrate =	14.445.177,98
10.3	Sostenibilità debiti finanziari	5,25 %
	Debito di finanziamento al 31/12 /	8.874.790,96
	Popolazione residente =	6566
10.4	Indebitamento procapite (in valore assoluto)	1.351,62
11	Composizione dell'avanzo di amministrazione	
	Quota libera di parte corrente dell'avanzo /	0,00
	Avanzo di amministrazione =	13.427.921,55
11.1	Incidenza quota libera di parte corrente nell'avanzo	0,00 %
	Quota libera in conto capitale dell'avanzo /	345.207,20
	Avanzo di amministrazione =	13.427.921,55
11.2	Incidenza quota libera in c/capitale nell'avanzo	2,57 %
	Quota accantonata dell'avanzo /	16.920.757,30
	Avanzo di amministrazione =	13.427.921,55
11.3	Incidenza quota accantonata nell'avanzo presunto	126,01 %
	Quota vincolata dell'avanzo /	901.254,74
	Avanzo di amministrazione =	13.427.921,55
11.4	Incidenza quota vincolata nell'avanzo	6,71 %

**Piano degli indicatori di bilancio Dettaglio calcoli indicatori sintetici
Rendiconto esercizio 2021**

DESCRIZIONE	TIPO IMPORTO	Importi e %
		2021
12 Disavanzo di amministrazione		
Disavanzo di amministrazione esercizio precedente		5.905.064,04
- Disavanzo amministrazione esercizio in corso /		4.739.297,69
Totale Disavanzo esercizio precedente =		5.905.064,04
12.1 Quota disavanzo ripianato nell'esercizio		19,74 %
Disavanzo di amministrazione esercizio in corso		4.739.297,69
- Disavanzo amministrazione esercizio precedente /		5.905.064,04
Totale Disavanzo esercizio precedente =		5.905.064,04
12.2 Incremento del disavanzo rispetto all'esercizio precedente		-19,73 %
Totale disavanzo di amministrazione /		4.739.297,69
Patrimonio netto =		20.793.241,39
12.3 Sostenibilità patrimoniale del disavanzo		22,79 %
Disavanzo iscritto in spesa del conto del bilancio /		1.026.660,11
Primitre titoli delle Entrate =	Accertamenti	14.445.177,98
12.4 Sostenibilità disavanzo a carico dell'esercizio		7,11 %
13 Debiti fuori bilancio		
Importo Debiti fuori bilancio riconosciuti e finanziati /		66.221,70
Totale impegni titolo 1 e titolo 2=	Impegni	13.598.564,41
13.1 Debiti riconosciuti e finanziati		0,49 %
Importo Debiti fuori bilancio in corso di riconoscimento /		38.426,70
Totale accertamenti titolo 1,2 e 3 =	Accertamenti	14.445.177,98
13.2 Debiti in corso di riconoscimento		0,27 %
Importo Debiti fuori bilancio riconosciuti e in corso di finanziamento /		0,00
Totale accertamenti titolo 1,2 e 3 =	Accertamenti	14.445.177,98
13.3 Debiti riconosciuti e in corso di finanziamento		0,00 %
14 Fondo pluriennale vincolato		
[Fondo pluriennale vincolato parte corrente		14.334,54
+ Fondo pluriennale vincolato parte capitale		729.780,00
- Quota del fondo pluriennale vincolato parte corrente non utilizzata nel corso dell'esercizio e rinviata agli esercizi successivi		13.456,04
- Quota del fondo pluriennale vincolato parte capitale non utilizzata nel corso dell'esercizio e rinviata agli esercizi successivi] /		621.169,68
[Fondo pluriennale vincolato parte corrente iscritto in entrata del bilancio		14.334,54
+ Fondo pluriennale vincolato parte capitale iscritto in entrata del bilancio] =		729.780,00
14.1 Utilizzo del FPV		14,71 %

**Piano degli indicatori di bilancio Dettaglio calcoli indicatori sintetici
Rendiconto esercizio 2021**

DESCRIZIONE		TIPO IMPORTO	Importi e %
			2021
15	Partite di giro e conto terzi		
	[Totale accertamenti per Entrate per conto terzi e partite di giro	Accertamenti	25.545.199,98
	- Accertamenti derivanti dalla gestione degli incassi vincolati degli enti locali E.9.01.99.06] /	Accertamenti	24.342.390,41
	Totale accertamenti dei primi tre titoli delle Entrate =	Accertamenti	14.445.177,98
15.1	Incidenza partite di giro e conto terzi in entrata		8,33 %
	[Totale impegni per Uscite per conto terzi e partite di giro	Impegni	25.545.199,98
	- Impegni derivanti dalla gestione degli incassi vincolati degli enti locali U.7.01.99.06] /	Impegni	24.342.390,41
	Totale impegni del titolo 1 della spesa	Impegni	10.798.812,41
15.2	Incidenza partite di giro e conto terzi in uscita		11,14 %

Piano degli indicatori di bilancio

Indicatori sintetici Rendiconto esercizio 2021

TIPOLOGIA INDICATORE	DEFINIZIONE	VALORE INDICATORE 2021 (percentuale)
1 Rigidità strutturale di bilancio		
1.1 Incidenza spese rigide (ripiano disavanzo, personale e debito) su entrate correnti	[ripiano disavanzo a carico dell'esercizio + Impegni (Macroaggregati 1.1 "Redditi di lavoro dipendente" + pdc 1.02.01.01.000 "IRAP"– FPV entrata concernente il Macroaggregato 1.1 + FPV personale in uscita 1.1 + 1.7 "Interessi passivi" + Titolo 4 Rimborso prestiti)] / (Accertamenti primi tre titoli Entrate)	20,12 %
2 Entrate correnti		
2.1 Incidenza degli accertamenti di parte corrente sulle previsioni iniziali di parte corrente	Totale accertamenti primi tre titoli di entrata dei primi tre titoli delle Entrate / Stanziamenti iniziali di competenza	96,22 %
2.2 Incidenza degli accertamenti di parte corrente sulle previsioni definitive di parte corrente	Totale accertamenti primi tre titoli di entrata dei primi tre titoli delle Entrate / Stanziamenti definitivi di competenza	84,73 %
2.3 Incidenza degli accertamenti delle entrate proprie sulle previsioni iniziali di parte corrente	Totale accertamenti (pdc E.1.01.00.00.000 "Tributi" – "Compartecipazioni di tributi" E.1.01.04.00.000 + E.3.00.00.00.000 "Entrate extratributarie") / Stanziamenti iniziali di competenza dei primi tre titoli delle Entrate	42,85 %
2.4 Incidenza degli accertamenti delle entrate proprie sulle previsioni definitive di parte corrente	Totale accertamenti (pdc E.1.01.00.00.000 "Tributi" – "Compartecipazioni di tributi" E.1.01.04.00.000 + E.3.00.00.00.000 "Entrate extratributarie") / Stanziamenti definitivi di competenza dei primi tre titoli delle Entrate	37,73 %
2.5 Incidenza degli incassi correnti sulle previsioni iniziali di parte corrente	Totale incassi c/competenza e c/residui dei primi tre titoli di entrata / Stanziamenti iniziali di cassa dei primi tre titoli delle Entrate	51,83 %
2.6 Incidenza degli incassi correnti sulle previsioni definitive di parte corrente	Totale incassi c/competenza e c/residui primi tre titoli di entrata / Stanziamenti definitivi di cassa dei primi tre titoli delle Entrate	47,92 %
2.7 Incidenza degli incassi delle entrate proprie sulle previsioni iniziali di parte corrente	Totale incassi c/competenza e c/residui (pdc E.1.01.00.00.000 "Tributi" – "Compartecipazioni di tributi" E.1.01.04.00.000 + E.3.00.00.00.000 "Entrate extratributarie") / Stanziamenti iniziali di cassa dei primi tre titoli delle Entrate	19,32 %
2.8 Incidenza degli incassi delle entrate proprie sulle previsioni definitive di parte corrente	Totale incassi c/competenza e c/residui (pdc E.1.01.00.00.000 "Tributi" – "Compartecipazioni di tributi" E.1.01.04.00.000 + E.3.00.00.00.000 "Entrate extratributarie") / Stanziamenti definitivi di cassa dei primi tre titoli delle Entrate	17,86 %

Piano degli indicatori di bilancio

Indicatori sintetici Rendiconto esercizio 2021

TIPOLOGIA INDICATORE	DEFINIZIONE	VALORE INDICATORE 2021 (percentuale)	
3 Anticipazioni dell'Istituto tesoriere			
3.1	Utilizzo medio Anticipazioni di tesoreria	Sommatoria degli utilizzi giornalieri delle anticipazioni nell'esercizio / (365 x max previsto dalla norma)	<i>0,00 %</i>
3.2	Anticipazione chiuse solo contabilmente	Anticipazione di tesoreria all'inizio dell'esercizio successivo / max previsto dalla norma	<i>0,00 %</i>
4 Spese di personale			
4.1	Incidenza della spesa di personale sulla spesa corrente	Impegni (Macroaggregato 1.1 "Redditi di lavoro dipendente" + pdc 1.02.01.01.000 "IRAP" + FPV personale in uscita 1.1 – FPV personale in entrata concernente il Macroaggregato 1.1) / (Impegni Spesa corrente – FCDE corrente + FPV concernente il Macroaggregato 1.1 – FPV di entrata concernente il Macroaggregato 1.1)	<i>13,15 %</i>
4.2	Incidenza del salario accessorio ed incentivante rispetto al totale della spesa di personale Indica il peso delle componenti afferenti la contrattazione decentrata dell'ente rispetto al totale dei redditi da lavoro	Impegni (pdc 1.01.01.004 + 1.01.01.008 "indennità e altri compensi al personale a tempo indeterminato e determinato"+ pdc 1.01.01.003 + 1.01.01.007 "straordinario al personale a tempo indeterminato e determinato" + FPV in uscita concernente il Macroaggregato 1.1 – FPV di entrata concernente il Macroaggregato 1.1) / Impegni (Macroaggregato 1.1 "Redditi di lavoro dipendente" + pdc U.1.02.01.01.000 "IRAP" + FPV in uscita concernente il Macroaggregato 1.1 – FPV in entrata concernente il Macroaggregato 1.1)	<i>5,94 %</i>
4.3	Incidenza spesa personale flessibile rispetto al totale della spesa di personale Indica come gli enti soddisfano le proprie esigenze di risorse umane, mixando le varie alternative contrattuali più rigide (personale dipendente) o meno rigide (forme di lavoro flessibile)	Impegni (pdc U.1.03.02.010.000 "Consulenze" + pdc U.1.03.02.12.000 "lavoro flessibile/LSU/Lavoro interinale" + pdc U.1.03.02.11.000 "Prestazioni professionali e specialistiche") / Impegni (Macroaggregato 1.1 "Redditi di lavoro dipendente" + pdc U.1.02.01.01.000 "IRAP" + FPV in uscita concernente il Macroaggregato 1.1 – FPV in entrata concernente il Macroaggregato 1.1)	<i>29,78 %</i>

Piano degli indicatori di bilancio

Indicatori sintetici Rendiconto esercizio 2021

TIPOLOGIA INDICATORE	DEFINIZIONE	VALORE INDICATORE 2021 (percentuale)
4.4 Spesa di personale procapite (Indicatore di equilibrio dimensionale in valore assoluto)	Impegni (Macroaggregato 1.1 "Redditi di lavoro dipendente" + pdc 1.02.01.01.000 "IRAP" + FPV personale in uscita 1.1 – FPV personale in entrata concernente il Macroaggregato 1.1) / popolazione residente al 1° gennaio (al 1° gennaio dell'esercizio di riferimento o, se non disponibile, al 1° gennaio dell'ultimo anno disponibile)	170,99
5 Esternalizzazione dei servizi		
5.1 Indicatore di esternalizzazione dei servizi	(pdc U.1.03.02.15.000 "Contratti di servizio pubblico" + pdc U.1.04.03.01.000 "Trasferimenti correnti a imprese controllate" + pdc U.1.04.03.02.000 "Trasferimenti correnti a altre imprese partecipate") / totale spese Titolo I	40,36 %
6 Interessi passivi		
6.1 Incidenza degli interessi passivi sulle entrate correnti	Impegni Macroaggregato 1.7 "Interessi passivi" / Accertamenti primi tre titoli delle Entrate ("Entrate correnti")	1,92 %
6.2 Incidenza degli interessi passivi sulle anticipazioni sul totale della spesa per interessi passivi	Impegni voce del pdc U.1.07.06.04.000 "Interessi passivi su anticipazioni di tesoreria" / Impegni Macroaggregato 1.7 "Interessi passivi"	0,00 %
6.3 Incidenza interessi di mora sul totale della spesa per interessi passivi	Impegni voce del pdc U.1.07.06.02.000 "Interessi di mora" / Impegni Macroaggregato 1.7 "Interessi passivi"	0,00 %
7 Investimenti		
7.1 Incidenza investimenti sul totale della spesa corrente e in conto capitale	Impegni (Macroaggregato 2.2 "Investimenti fissi lordi e acquisto di terreni" + Macroaggregato 2.3 "Contributi agli investimenti") / totale Impegni Tit. I + II	17,03 %
7.2 Investimenti diretti procapite (in valore assoluto)	Impegni per Macroaggregato 2.2 "Investimenti fissi lordi e acquisto di terreni" / popolazione residente al 1° gennaio (al 1° gennaio dell'esercizio di riferimento o, se non disponibile, al 1° gennaio dell'ultimo anno disponibile)	352,74
7.3 Contributi agli investimenti procapite (in valore assoluto)	Impegni per Macroaggregato 2.3 "Contributi agli investimenti" / popolazione residente (al 1° gennaio dell'esercizio di riferimento o, se non disponibile, al 1° gennaio dell'ultimo anno disponibile)	0,00

Piano degli indicatori di bilancio

Indicatori sintetici Rendiconto esercizio 2021

TIPOLOGIA INDICATORE	DEFINIZIONE	VALORE INDICATORE 2021 (percentuale)
7.4 Investimenti complessivi procapite (in valore assoluto)	Impegni per Macroaggregati 2.2 "Investimenti fissi lordi e acquisto di terreni" e 2.3 "Contributi agli investimenti" / popolazione residente (al 1° gennaio dell'esercizio di riferimento o, se non disponibile, al 1° gennaio dell'ultimo anno disponibile)	352,74
7.5 Quota investimenti complessivi finanziati dal risparmio corrente	Margine corrente di competenza/[Impegni + relativi FPV (Macroaggregato 2.2 "Investimenti fissi lordi e acquisto di terreni" + Macroaggregato 2.3 "Contributi agli investimenti")](9)	165,18 %
7.6 Quota investimenti complessivi finanziati dal saldo positivo delle partite finanziarie	Saldo positivo delle partite finanziarie /[Impegni + relativi FPV (Macroaggregato 2.2 "Investimenti fissi lordi e acquisto di terreni" + Macroaggregato 2.3 "Contributi agli investimenti")](9)	0,00 %
7.7 Quota investimenti complessivi finanziati da debito	Accertamenti (Titolo 6"Accensione prestiti" - Categoria 6.02.02 "Anticipazioni" - Categoria 6.03.03 "Accensione prestiti a seguito di escussione di garanzie" - Accensioni di prestiti da rinegoziazioni) / [Impegni + relativi FPV (Macroaggregato 2.2 "Investimenti fissi lordi e acquisto di terreni" + Macroaggregato 2.3 "Contributi agli investimenti")](9)	0,00 %
8 Analisi dei residui		
8.1 Incidenza nuovi residui passivi di parte corrente su stock residui passivi correnti	Totale residui passivi titolo 1 di competenza dell'esercizio / Totale residui passivi titolo 1 al 31 dicembre	42,81 %
8.2 Incidenza nuovi residui passivi in c/capitale su stock residui passivi in conto capitale al 31 dicembre	Totale residui passivi titolo 2 di competenza dell'esercizio/ Totale residui titolo 2 al 31 dicembre	26,81 %
8.3 Incidenza nuovi residui passivi per incremento attività finanziarie su stock residui passivi per incremento attività finanziarie al 31 dicembre	Totale residui passivi titolo 3 di competenza dell'esercizio / Totale residui passivi titolo 3 al 31 dicembre	0,00 %
8.4 Incidenza nuovi residui attivi di parte corrente su stock residui attivi di parte corrente	Totale residui attivi titoli 1,2,3 di competenza dell'esercizio / Totale residui attivi titoli 1, 2 e 3 al 31 dicembre	17,01 %
8.5 Incidenza nuovi residui attivi in c/capitale su stock residui attivi in c/capitale	Totale residui attivi titolo 4 di competenza dell'esercizio / Totale residui attivi titolo 4 al 31 dicembre	24,85 %

Piano degli indicatori di bilancio

Indicatori sintetici Rendiconto esercizio 2021

TIPOLOGIA INDICATORE	DEFINIZIONE	VALORE INDICATORE 2021 (percentuale)	
8.6	Incidenza nuovi residui attivi per riduzione di attività finanziarie su stock residui attivi per riduzione di attività finanziarie	Totale residui attivi titolo 5 di competenza dell'esercizio / Totale residui attivi titolo 5 al 31 dicembre	0,00 %
9 Smaltimento debiti non finanziari			
9.1	Smaltimento debiti commerciali nati nell'esercizio	Pagamenti di competenza (Macroaggregati 1.3 "Acquisto di beni e servizi" + 2.2 "Investimenti fissi lordi e acquisto di terreni") / Impegni di competenza (Macroaggregati 1.3 "Acquisto di beni e servizi" + 2.2 "Investimenti fissi lordi e acquisto di terreni")	43,32 %
9.2	Smaltimento debiti commerciali nati negli esercizi precedenti	Pagamenti c/residui (Macroaggregati 1.3 "Acquisto di beni e servizi" + 2.2 "Investimenti fissi lordi e acquisto di terreni") / stock residui al 1° gennaio (Macroaggregati 1.3 "Acquisto di beni e servizi" + 2.2 "Investimenti fissi lordi e acquisto di terreni")	25,85 %
9.3	Smaltimento debiti verso altre amministrazioni pubbliche nati nell'esercizio	Pagamenti di competenza [Trasferimenti correnti a Amministrazioni Pubbliche (U.1.04.01.00.000) + Trasferimenti di tributi (U.1.05.00.00.000) + Fondi perequativi (U.1.06.00.00.000) + Contributi agli investimenti a Amministrazioni pubbliche (U.2.03.01.00.000) + Altri trasferimenti in conto capitale (U.2.04.01.00.000 + U.2.04.11.00.000 + U.2.04.16.00.000 + U.2.04.21.00.000)] / Impegni di competenza [Trasferimenti correnti a Amministrazioni Pubbliche (U.1.04.01.00.000) + Trasferimenti di tributi (U.1.05.00.00.000) + Fondi perequativi (U.1.06.00.00.000) + Contributi agli investimenti a Amministrazioni pubbliche (U.2.03.01.00.000) + Altri trasferimenti in conto capitale (U.2.04.01.00.000 + U.2.04.11.00.000 + U.2.04.16.00.000 + U.2.04.21.00.000)]	0,05 %

Piano degli indicatori di bilancio

Indicatori sintetici Rendiconto esercizio 2021

TIPOLOGIA INDICATORE	DEFINIZIONE	VALORE INDICATORE 2021 (percentuale)	
9.4	Smaltimento debiti verso altre amministrazioni pubbliche nati negli esercizi precedenti	Pagamenti in c/residui [Trasferimenti correnti a Amministrazioni Pubbliche (U.1.04.01.00.000) + Trasferimenti di tributi (U.1.05.00.00.000) + Fondi perequativi (U.1.06.00.00.000) + Contributi agli investimenti a Amministrazioni pubbliche (U.2.03.01.00.000) + Altri trasferimenti in conto capitale (U.2.04.01.00.000 + U.2.04.11.00.000 + U.2.04.16.00.000 + U.2.04.21.00.000)] / stock residui al 1° gennaio [Trasferimenti correnti a Amministrazioni Pubbliche (U.1.04.01.00.000) + Trasferimenti di tributi (U.1.05.00.00.000) + Fondi perequativi (U.1.06.00.00.000) + Contributi agli investimenti a Amministrazioni pubbliche (U.2.03.01.00.000) + Altri trasferimenti in conto capitale (U.2.04.01.00.000 + U.2.04.11.00.000 + U.2.04.16.00.000 + U.2.04.21.00.000)]	18,51 %
9.5	Indicatore annuale di tempestività dei pagamenti (di cui al comma 1, dell'articolo 9, DPCM del 22 settembre 2014)	Giorni effettivi intercorrenti tra la data di scadenza della fattura o richiesta equivalente di pagamento e la data di pagamento ai fornitori moltiplicata per l'importo dovuto, rapportata alla somma degli importi pagati nel periodo di riferimento	64,96
10 Debiti finanziari			
10.1	Incidenza estinzioni anticipate debiti finanziari	Impegni per estinzioni anticipate / Debito da finanziamento al 31 dicembre anno precedente (2)	0,00 %
10.2	Incidenza estinzioni ordinarie debiti finanziari	(Totale impegni Titolo 4 della spesa – Impegni estinzioni anticipate) / Debito da finanziamento al 31 dicembre anno precedente (2)	5,27 %

Piano degli indicatori di bilancio

Indicatori sintetici Rendiconto esercizio 2021

TIPOLOGIA INDICATORE	DEFINIZIONE	VALORE INDICATORE 2021 (percentuale)	
10.3	Sostenibilità debiti finanziari	[Impegni (Totale 1.7 "Interessi passivi" – "Interessi di mora" (U.1.07.06.02.000) – "Interessi per anticipazioni prestiti" (U.1.07.06.04.000) + Titolo 4 della spesa – estinzioni anticipate) – (Accertamenti Entrate categoria E.4.02.06.00.000 "Contributi agli investimenti direttamente destinati al rimborso di prestiti da amministrazioni pubbliche") + Trasferimenti in conto capitale per assunzione di debiti dell'amministrazione da parte di amministrazioni pubbliche (E.4.03.01.00.000) + Trasferimenti in conto capitale da parte di amministrazioni pubbliche per cancellazione di debiti dell'amministrazione (E.4.03.04.00.000)] / Accertamenti titoli 1, 2 e 3	5,25 %
10.4	Indebitamento procapite (in valore assoluto)	Debito di finanziamento al 31/12 (2) / popolazione residente (al 1° gennaio dell'esercizio di riferimento o, se non disponibile, al 1° gennaio dell'ultimo anno disponibile)	1.351,62
11 Composizione dell'avanzo di amministrazione (4)			
11.1	Incidenza quota libera di parte corrente nell'avanzo	Quota libera di parte corrente dell'avanzo/Avanzo di amministrazione (5)	0,00 %
11.2	Incidenza quota libera in c/capitale nell'avanzo	Quota libera in conto capitale dell'avanzo/Avanzo di amministrazione (6)	2,57 %
11.3	Incidenza quota accantonata nell'avanzo	Quota accantonata dell'avanzo/Avanzo di amministrazione (7)	126,01 %
11.4	Incidenza quota vincolata nell'avanzo	Quota vincolata dell'avanzo/Avanzo di amministrazione (8)	6,71 %
12 Disavanzo di amministrazione			
12.1	Quota disavanzo ripianato nell'esercizio	Disavanzo di amministrazione esercizio precedente – Disavanzo di amministrazione esercizio in corso / Totale Disavanzo esercizio precedente (3)	19,74 %
12.2	Incremento del disavanzo rispetto all'esercizio precedente	Disavanzo di amministrazione esercizio in corso – Disavanzo di amministrazione esercizio precedente / Totale Disavanzo esercizio precedente (3)	-19,73 %
12.3	Sostenibilità patrimoniale del disavanzo	Totale disavanzo di amministrazione (3) / Patrimonio netto (1)	22,79 %
12.4	Sostenibilità disavanzo effettivamente a carico dell'esercizio	Disavanzo iscritto in spesa del conto del bilancio / Accertamenti dei titoli 1, 2 e 3 delle entrate	7,11 %
13 Debiti fuori bilancio			
13.1	Debiti riconosciuti e finanziati	Importo Debiti fuori bilancio riconosciuti e finanziati / Totale impegni titolo I e titolo II	0,49 %

Piano degli indicatori di bilancio

Indicatori sintetici Rendiconto esercizio 2021

TIPOLOGIA INDICATORE	DEFINIZIONE	VALORE INDICATORE 2021 (percentuale)
13.2	Debiti in corso di riconoscimento	Importo debiti fuori bilancio in corso di riconoscimento/Totale accertamento entrate dei titoli 1, 2 e 3 0,27 %
13.3	Debiti riconosciuti e in corso di finanziamento	importo Debiti fuori bilancio riconosciuti e in corso di finanziamento/Totale accertamento entrate dei titoli 1, 2 e 3 0,00 %
14 Fondo pluriennale vincolato		
14.1	Utilizzo del FPV	(Fondo pluriennale vincolato corrente e capitale iscritto in entrata del bilancio - Quota del fondo pluriennale vincolato corrente e capitale non utilizzata nel corso dell'esercizio e rinviata agli esercizi successivi) / Fondo pluriennale vincolato corrente e capitale iscritto in entrata nel bilancio <i>(Per il FPV riferirsi ai valori riportati nell'allegato del rendiconto concernente il FPV, totale delle colonne a) e c)</i> 14,71 %
15 Partite di giro e conto terzi		
15.1	Incidenza partite di giro e conto terzi in entrata	Totale accertamenti Entrate per conto terzi e partite di giro / Totale accertamenti primi tre titoli delle entrate <i>(al netto delle operazioni riguardanti la gestione della cassa vincolata)</i> 8,33 %
15.2	Incidenza partite di giro e conto terzi in uscita	Totale impegni Uscite per conto terzi e partite di giro / Totale impegni del titolo I della spesa <i>(al netto delle operazioni riguardanti la gestione della cassa vincolata)</i> 11,14 %

- (1) Il Patrimonio Netto è pari alla Lettera A) dello stato patrimoniale passivo. Gli enti locali delle Autonomie speciali che adottano il DLgs 118/2011 a decorrere dal 2016 e gli enti locali con popolazione inferiore a 5.000 abitanti elaborano l'indicatore a decorrere dal 2017.
- (2) Il debito da finanziamento è pari alla Lettera D1 dello stato patrimoniale passivo. Gli enti locali delle Autonomie speciali che adottano il DLgs 118/2011 a decorrere dal 2016 e gli enti locali con popolazione inferiore a 5.000 abitanti elaborano l'indicatore a decorrere dal 2017.
- (3) Indicatore da rappresentare solo in caso di disavanzo di amministrazione. Il disavanzo di amministrazione è pari alla lettera E dell'allegato al rendiconto riguardante il risultato di amministrazione dell'esercizio di riferimento.
- (4) Da compilare solo se la voce E, dell'allegato al rendiconto concernente il risultato di amministrazione è positivo o pari a 0.

Piano degli indicatori di bilancio

Indicatori sintetici Rendiconto esercizio 2021

TIPOLOGIA INDICATORE	DEFINIZIONE	VALORE INDICATORE 2021 (percentuale)
(5)	La quota libera di parte corrente del risultato di amministrazione è pari alla voce E riportata nell'allegato a) al rendiconto. Il risultato di amministrazione è pari alla lettera A del predetto allegato a)	
(6)	La quota libera in c/capitale del risultato di amministrazione è pari alla voce D riportata nell'allegato a) al rendiconto. Il risultato di amministrazione è pari alla lettera A riportata nel predetto allegato a).	
(7)	La quota accantonata del risultato di amministrazione è pari alla voce B riportata nell'allegato a) al rendiconto. Il risultato di amministrazione è pari alla lettera A del predetto allegato a).	
(8)	La quota vincolata del risultato di amministrazione è pari alla voce C riportata nell'allegato a) al rendiconto. Il risultato di amministrazione è pari alla lettera A riportata nel predetto allegato a).	
(9)	Indicare al numeratore solo la quota del finanziamento destinata alla copertura di investimenti, e al denominatore escludere gli investimenti che, nell'esercizio, sono finanziati dal FPV.	

Piano degli indicatori di bilancio
Indicatori concernenti la capacità di pagare spese per missioni e programmi
Rendiconto esercizio 2021

MISSIONI E PROGRAMMI	CAPACITA' DI PAGARE SPESE NEL CORSO DELL'ESERCIZIO 2021 (dati percentuali)						
	Capacità di pagamento nel bilancio di previsione iniziale : Previsioni iniziali cassa / (residui + previsioni iniziali competenza - FPV)	Capacità di pagamento nelle previsioni definitive: Previsioni definitive cassa / (residui + previsioni definitive competenza - FPV)	Capacità di pagamenti a consuntivo: (Pagam. c/comp.+ Pagam. c/residui) / (Impegni + residui definitivi iniziali)	Capacità di pagamento delle spese nell'esercizio: Pagam. c/comp. / Impegni	Capacità di pagamento delle spese esigibili negli esercizi precedenti: Pagam. c/residui / residui definitivi iniziali		
Missione 1: Servizi istituzionali, generali e di gestione	1	Organi istituzionali	100,00	105,12	71,30	67,01	86,34
	2	Segreteria generale	69,60	70,74	40,67	59,52	29,79
	3	Gestione economica, finanziaria, programmazione, provveditorato	100,00	100,00	54,41	39,65	93,82
	4	Gestione delle entrate tributarie e servizi fiscali	100,00	100,00	60,90	84,12	35,45
	5	Gestione dei beni demaniali e patrimoniali	100,00	100,00	0,00	0,00	0,00
	6	Ufficio tecnico	100,00	147,42	36,27	35,81	36,89
	7	Elezioni e consultazioni popolari - Anagrafe e stato civile	100,00	100,00	74,78	76,18	58,86
	8	Statistica e sistemi informativi	100,00	106,70	48,59	0,00	63,02
	TOTALE Missione 1: Servizi istituzionali, generali e di gestione		96,51	127,15	41,95	43,27	40,33
Missione 3: Ordine pubblico e sicurezza	1	Polizia locale e amministrativa	100,00	101,45	77,35	84,77	59,32
	TOTALE Missione 3: Ordine pubblico e sicurezza		100,00	101,45	77,35	84,77	59,32
Missione 4: Istruzione e diritto allo studio	1	Istruzione prescolastica	100,00	100,00	61,93	62,96	60,24
	2	Altri ordini di istruzione	100,00	100,00	1,86	61,17	1,84
	7	Diritto allo studio	100,00	100,00	69,48	0,00	69,48
	TOTALE Missione 4: Istruzione e diritto allo studio		100,00	100,00	4,36	62,47	4,29
Missione 5: Tutela e valorizzazione dei beni e attività culturali	1	Valorizzazione dei beni di interesse storico	100,00	100,00	0,00	0,00	0,00
	2	Attività culturali e interventi diversi nel settore culturale	100,00	100,00	36,15	0,00	61,88
	TOTALE Missione 5: Tutela e valorizzazione dei beni e attività culturali		100,00	100,00	36,15	0,00	61,88
Missione 6: Politiche giovanili, sport e tempo libero	1	Sport e tempo libero	100,00	100,00	46,03	0,00	46,03
	2	Giovani	100,00	100,00	0,00	0,00	0,00
	TOTALE Missione 6: Politiche giovanili, sport e tempo libero		100,00	100,00	42,23	0,00	46,03
Missione 7: Turismo	1	Sviluppo e la valorizzazione del turismo	100,00	100,00	0,43	0,00	0,73
	TOTALE Missione 7: Turismo		100,00	100,00	0,43	0,00	0,73
Missione 8: Assetto del territorio ed edilizia abitativa	1	Urbanistica e assetto del territorio	100,00	100,00	53,85	74,68	36,59
	2	Edilizia residenziale pubblica e locale e piani di edilizia economico-popolare	100,00	100,00	0,00	0,00	0,00
	TOTALE Missione 8: Assetto del territorio ed edilizia abitativa		100,00	100,00	53,67	74,68	36,37
Missione 9: Sviluppo sostenibile e tutela del territorio e dell'ambiente	1	Difesa del suolo	100,00	100,00	0,00	0,00	0,00
	2	Tutela, valorizzazione e recupero ambientale	100,00	100,00	0,08	0,00	0,08
	3	Rifiuti	100,00	100,00	41,50	76,16	7,68
	4	Servizio idrico integrato	98,80	101,08	21,60	10,98	26,33
	5	Aree protette, parchi naturali, protezione naturalistica e forestazione	100,00	99,77	37,76	17,34	45,65
	6	Tutela e valorizzazione delle risorse idriche	0,00	0,00	0,00	0,00	0,00

Piano degli indicatori di bilancio
Indicatori concernenti la capacità di pagare spese per missioni e programmi
Rendiconto esercizio 2021

MISSIONI E PROGRAMMI		CAPACITA' DI PAGARE SPESE NEL CORSO DELL'ESERCIZIO 2021 (dati percentuali)					
		Capacità di pagamento nel bilancio di previsione iniziale : Previsioni iniziali cassa / (residui + previsioni iniziali competenza - FPV)	Capacità di pagamento nelle previsioni definitive: Previsioni definitive cassa / (residui + previsioni definitive competenza - FPV)	Capacità di pagamenti a consuntivo: (Pagam. c/comp.+ Pagam. c/residui) / (Impegni + residui definitivi iniziali)	Capacità di pagamento delle spese nell'esercizio: Pagam. c/comp. / Impegni	Capacità di pagamento delle spese esigibili negli esercizi precedenti: Pagam. c/residui / residui definitivi iniziali	
	TOTALE Missione 9: Sviluppo sostenibile e tutela del territorio e dell'ambiente	99,65	100,29	33,94	57,84	18,54	
Missione 10: Trasporti e diritto alla mobilità	2	Trasporto pubblico locale	100,00	100,00	0,00	0,00	0,00
	3	Trasporto per vie d'acqua	100,00	100,00	0,00	0,00	0,00
	5	Viabilità e infrastrutture stradali	100,00	113,03	33,74	21,42	36,65
		TOTALE Missione 10: Trasporti e diritto alla mobilità	100,00	111,91	33,44	20,44	36,65
Missione 11: Soccorso civile	1	Sistema di protezione civile	100,00	100,00	40,07	43,93	28,31
		TOTALE Missione 11: Soccorso civile	100,00	100,00	40,07	43,93	28,31
Missione 12: Diritti sociali, politiche sociali e famiglia	1	Interventi per l'infanzia e i minori e per asili nido	100,00	100,00	16,66	0,00	18,88
	2	Interventi per la disabilità	85,23	85,23	24,84	8,79	37,69
	4	Interventi per i soggetti a rischio di esclusione sociale	100,00	101,07	48,02	36,40	77,59
	5	Interventi per le famiglie	87,56	82,64	35,00	26,54	45,50
	9	Servizio necroscopico e cimiteriale	100,00	100,00	53,04	0,00	53,14
		TOTALE Missione 12: Diritti sociali, politiche sociali e famiglia	95,91	94,92	35,66	28,18	43,23
Missione 14: Sviluppo economico e competitività	2	Commercio - reti distributive - tutela dei consumatori	100,00	100,09	95,42	95,34	100,00
	4	Reti e altri servizi di pubblica utilità	100,00	100,00	64,06	98,59	3,11
		TOTALE Missione 14: Sviluppo economico e competitività	100,00	100,05	84,51	96,18	10,87
Missione 19: Relazioni internazionali	1	Relazioni internazionali e Cooperazione allo sviluppo	100,00	91,35	30,99	3,09	60,40
		TOTALE Missione 19: Relazioni internazionali	100,00	91,35	30,99	3,09	60,40
Missione 20: Fondi e accantonamenti	1	Fondo di riserva	219,85	219,85	0,00	0,00	0,00
	2	Fondo crediti di dubbia esigibilità	0,00	0,00	0,00	0,00	0,00
	3	Altri fondi	0,00	0,00	0,00	0,00	0,00
		TOTALE Missione 20: Fondi e accantonamenti	2,58	2,58	0,00	0,00	0,00
Missione 50: Debito pubblico	1	Quota interessi ammortamento mutui e prestiti obbligazionari	100,00	100,00	100,00	100,00	0,00
	2	Quota capitale ammortamento mutui e prestiti obbligazionari	100,00	100,00	15,22	61,78	0,60
		TOTALE Missione 50: Debito pubblico	100,00	100,00	25,49	75,76	0,60
Missione 60: Anticipazioni finanziarie	1	Restituzione anticipazione di tesoreria	100,00	100,00	0,00	0,00	0,00
		TOTALE Missione 60: Anticipazioni finanziarie	100,00	100,00	0,00	0,00	0,00
Missione 99: Servizi per conto terzi	1	Servizi per conto terzi e Partite di giro	100,00	99,99	98,10	98,89	47,05
		TOTALE Missione 99: Servizi per conto terzi	100,00	99,99	98,10	98,89	47,05

Piano degli indicatori di bilancio
Indicatori analitici concernenti la composizione delle spese per missioni e programmi
Rendiconto esercizio 2021

MISSIONI E PROGRAMMI		COMPOSIZIONE DELLE SPESE PER MISSIONI E PROGRAMMI (dati in percentuali)							
		Previsioni iniziali		Previsioni definitive		Dati di rendiconto			
		Incidenza Missioni/Programmi: Previsioni stanziamento/ totale previsioni missioni	di cui incidenza FPV: Previsioni stanziamento FPV/ Previsione FPV totale	Incidenza Missioni/Programmi : Previsioni stanziamento / totale previsioni missioni	di cui Incidenza FPV: Previsioni stanziamento FPV/Previsione FPV totale	Incidenza Missione programma (Impegni + FPV) / (Totale Impegni + Totale FPV))	di cui incidenza FPV: FPV / Totale FPV	di cui incidenza economie di spesa: Economie di competenza / Totale economie di competenza	
Missione 1: Servizi istituzionali, generali e di gestione	1	Organi istituzionali	0,41	0,00	0,37	0,00	0,62	0,00	0,08
	2	Segreteria generale	0,75	0,00	0,70	2,12	1,13	2,12	0,23
	3	Gestione economica, finanziaria, programmazione, provveditorato	0,30	0,00	0,43	0,00	0,77	0,00	0,06
	4	Gestione delle entrate tributarie e servizi fiscali	0,22	0,00	0,25	0,00	0,46	0,00	0,02
	5	Gestione dei beni demaniali e patrimoniali	0,35	0,00	0,33	0,00	0,00	0,00	0,69
	6	Ufficio tecnico	8,22	0,00	5,87	97,88	9,16	97,88	2,22
	7	Elezioni e consultazioni popolari - Anagrafe e stato civile	0,35	0,00	0,33	0,00	0,55	0,00	0,09
	8	Statistica e sistemi informativi	0,16	0,00	0,14	0,00	0,23	0,00	0,05
	TOTALE Missione 1: Servizi istituzionali, generali e di gestione		10,76	0,00	8,42	100,00	12,90	100,00	3,45
Missione 3: Ordine pubblico e sicurezza	1	Polizia locale e amministrativa	0,34	0,00	0,32	0,00	0,42	0,00	0,20
	TOTALE Missione 3: Ordine pubblico e sicurezza		0,34	0,00	0,32	0,00	0,42	0,00	0,20
Missione 4: Istruzione e diritto allo studio	1	Istruzione prescolastica	0,00	0,00	0,00	0,00	0,00	0,00	0,00
	2	Altri ordini di istruzione	0,23	0,00	0,21	0,00	0,00	0,00	0,44
	7	Diritto allo studio	0,07	0,00	0,06	0,00	0,00	0,00	0,14
	TOTALE Missione 4: Istruzione e diritto allo studio		0,30	0,00	0,28	0,00	0,00	0,00	0,58
Missione 5: Tutela e valorizzazione dei beni e attività culturali	1	Valorizzazione dei beni di interesse storico	0,14	0,00	0,13	0,00	0,00	0,00	0,28
	2	Attività culturali e interventi diversi nel settore culturale	0,03	0,00	0,03	0,00	0,01	0,00	0,04
	TOTALE Missione 5: Tutela e valorizzazione dei beni e attività culturali		0,17	0,00	0,16	0,00	0,01	0,00	0,32
Missione 6: Politiche giovanili, sport e tempo libero	1	Sport e tempo libero	0,00	0,00	0,00	0,00	0,00	0,00	0,00
	2	Giovani	0,01	0,00	0,01	0,00	0,00	0,00	0,03
	TOTALE Missione 6: Politiche giovanili, sport e tempo libero		0,01	0,00	0,01	0,00	0,00	0,00	0,03
Missione 7: Turismo	1	Sviluppo e la valorizzazione del turismo	0,27	0,00	0,25	0,00	0,07	0,00	0,45
	TOTALE Missione 7: Turismo		0,27	0,00	0,25	0,00	0,07	0,00	0,45
Missione 8: Assetto del territorio ed edilizia abitativa	1	Urbanistica e assetto del territorio	0,38	0,00	0,35	0,00	0,25	0,00	0,46
	2	Edilizia residenziale pubblica e locale e piani di edilizia economico-popolare	0,00	0,00	0,00	0,00	0,00	0,00	0,00
	TOTALE Missione 8: Assetto del territorio ed edilizia abitativa		0,38	0,00	0,35	0,00	0,25	0,00	0,46
Missione 9: Sviluppo sostenibile e tutela del territorio e dell'ambiente	1	Difesa del suolo	0,56	0,00	0,52	0,00	0,00	0,00	1,10
	2	Tutela, valorizzazione e recupero ambientale	0,01	0,00	0,01	0,00	0,00	0,00	0,02
	3	Rifiuti	19,03	0,00	17,62	0,00	8,55	0,00	27,69
	4	Servizio idrico integrato	8,60	0,00	7,96	0,00	2,29	0,00	14,27
	5	Aree protette, parchi naturali, protezione naturalistica e forestazione	1,21	0,00	1,25	0,00	1,22	0,00	1,29

Piano degli indicatori di bilancio
Indicatori analitici concernenti la composizione delle spese per missioni e programmi
Rendiconto esercizio 2021

MISSIONI E PROGRAMMI	COMPOSIZIONE DELLE SPESE PER MISSIONI E PROGRAMMI (dati in percentuali)								
	Previsioni iniziali		Previsioni definitive		Dati di rendiconto				
	Incidenza Missioni/Programmi: Previsioni stanziamento/ totale previsioni missioni	di cui incidenza FPV: Previsioni stanziamento FPV/ Previsione FPV totale	Incidenza Missioni/Programmi : Previsioni stanziamento / totale previsioni missioni	di cui incidenza FPV: Previsioni stanziamento FPV/Previsione FPV totale	Incidenza Missione programma (Impegni + FPV) / (Totale Impegni + Totale FPV))	di cui incidenza FPV: FPV / Totale FPV	di cui incidenza economie di spesa: Economie di competenza / Totale economie di competenza		
	6	Tutela e valorizzazione delle risorse idriche	0,00	0,00	0,00	0,00	0,00	0,00	
	TOTALE Missione 9: Sviluppo sostenibile e tutela del territorio e dell'ambiente		29,42	0,00	27,37	0,00	12,05	0,00	44,38
Missione 10: Trasporti e diritto alla mobilità	2	Trasporto pubblico locale	0,01	0,00	0,01	0,00	0,00	0,00	0,03
	3	Trasporto per vie d'acqua	1,26	0,00	1,17	0,00	0,12	0,00	2,34
	5	Viabilità e infrastrutture stradali	8,24	0,00	6,96	0,00	2,51	0,00	11,90
	TOTALE Missione 10: Trasporti e diritto alla mobilità		9,52	0,00	8,14	0,00	2,63	0,00	14,27
Missione 11: Soccorso civile	1	Sistema di protezione civile	0,47	0,00	0,43	0,00	0,80	0,00	0,02
	TOTALE Missione 11: Soccorso civile		0,47	0,00	0,43	0,00	0,80	0,00	0,02
Missione 12: Diritti sociali, politiche sociali e famiglia	1	Interventi per l'infanzia e i minori e per asili nido	0,60	0,00	0,55	0,00	0,15	0,00	1,00
	2	Interventi per la disabilità	0,42	0,00	0,39	0,00	0,54	0,00	0,22
	4	Interventi per i soggetti a rischio di esclusione sociale	1,76	0,00	1,63	0,00	1,95	0,00	1,27
	5	Interventi per le famiglie	0,43	0,00	0,59	0,00	0,93	0,00	0,21
	9	Servizio necroscopico e cimiteriale	0,07	0,00	0,07	0,00	0,00	0,00	0,14
	TOTALE Missione 12: Diritti sociali, politiche sociali e famiglia		3,28	0,00	3,23	0,00	3,56	0,00	2,85
Missione 14: Sviluppo economico e competitività	2	Commercio - reti distributive - tutela dei consumatori	0,12	0,00	0,11	0,00	0,20	0,00	0,00
	4	Reti e altri servizi di pubblica utilità	0,09	0,00	0,08	0,00	0,07	0,00	0,09
	TOTALE Missione 14: Sviluppo economico e competitività		0,20	0,00	0,19	0,00	0,27	0,00	0,09
Missione 19: Relazioni internazionali	1	Relazioni internazionali e Cooperazione allo sviluppo	0,92	0,00	1,02	0,00	1,69	0,00	0,28
	TOTALE Missione 19: Relazioni internazionali		0,92	0,00	1,02	0,00	1,69	0,00	0,28
Missione 20: Fondi e accantonamenti	1	Fondo di riserva	0,09	0,00	0,08	0,00	0,00	0,00	0,18
	2	Fondo crediti di dubbia esigibilità	3,19	0,00	2,96	0,00	0,00	0,00	6,24
	3	Altri fondi	4,49	0,00	4,15	0,00	0,00	0,00	8,76
	TOTALE Missione 20: Fondi e accantonamenti		7,77	0,00	7,19	0,00	0,00	0,00	15,18
Missione 50: Debito pubblico	1	Quota interessi ammortamento mutui e prestiti obbligazionari	0,39	0,00	0,36	0,00	0,69	0,00	0,00
	2	Quota capitale ammortamento mutui e prestiti obbligazionari	0,68	0,00	0,63	0,00	1,19	0,00	0,00
	TOTALE Missione 50: Debito pubblico		1,07	0,00	0,99	0,00	1,88	0,00	0,00
Missione 60: Anticipazioni finanziarie	1	Restituzione anticipazione di tesoreria	3,58	0,00	3,31	0,00	0,00	0,00	6,99
	TOTALE Missione 60: Anticipazioni finanziarie		3,58	0,00	3,31	0,00	0,00	0,00	6,99
Missione 99: Servizi per conto terzi	1	Servizi per conto terzi e Partite di giro	31,55	0,00	38,35	0,00	63,45	0,00	10,47
	TOTALE Missione 99: Servizi per conto terzi		31,55	0,00	38,35	0,00	63,45	0,00	10,47



COMUNEDILAMPEDUSA E LINOSA
Prov. di Agrigento
SETTORE III – ECONOMICO FINANZIARIO-

Via Vitt. Emanuele, 33
92031 Lampedusa (AG)

Tel. +39 0922 975911
Fax +39 0922 970027

Elenco indirizzo Internet di pubblicazione del rendiconto della gestione del bilancio:

<http://www.comune.lampedusaelinosa.ag.it/lampedusa/zf/index.php/trasparenza/index/index/categoria/192>

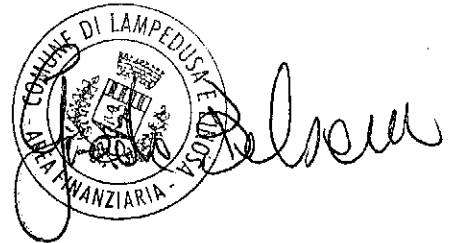

Comune di Lampedusa e Linosa(AG)

ELENCO BENI IMMOBILI (Anno: 2021)

Categ.	Progr.	Attivazione	Descrizione	Tipo	Tipologia	Aggregazione Raggruppamento	Costo storico	Consistenza Iniziale	Variazioni per scorporo	Variazioni	Ammortam.	Consistenza Finale
Demanziali	55	01-01-1998	Rete Fognaria	Altro Imm.	Beni demanziali	Beni demanziali	496.800,00	569.365,54	0,00	63.619,46	25.710,57	607.274,43
Demanziali	56	01-01-1998	Rete Idrica	Altro Imm.	Beni demanziali	Beni demanziali	555.985,87	313.981,75	0,00	210.451,97	20.668,98	503.764,74
Demanziali	57	01-01-1998	Viabilità Interna	Fabbricato	Terreni (patrimonio disponibile)	Terreni (patrimonio disponibile)	2.675.101,66	2.286.268,35	0,00	306.946,19	70.717,57	2.522.496,97
Demanziali	58	01-01-1998	Viabilità Esterna	Fabbricato	Beni demanziali	Beni demanziali	756.000,00	1.820.130,00	0,00	1.003.086,94	76.252,25	2.746.964,69
Demanziali	62	31-12-2020	IMPIANTO DI PUBBLICA ILLUMINAZIONE	Impianto	Beni demanziali		72.635,53	70.456,46	0,00	100.450,78	2.763,27	168.143,97
Demanziali	63	31-12-2020	STRADE LINOSA	Terreno Strada	Beni demanziali		186.945,82	181.337,45	0,00	152.176,52	6.562,94	326.951,03
Demanziali	64	31-12-2020	PORTO NUOVO	Altro Imm.	Beni demanziali		23.489,93	22.785,23	0,00	0,00	704,70	22.080,53
Demanziali	65	31-12-2020	AREE URBANE DESTINATE AD INTRATTENIMENTO	Terreno Strada	Beni demanziali		14.000,00	13.580,00	0,00	3.543,64	517,45	16.606,19
Indispon.	2	01-01-2017	Fabbricato n.a.c.	Altro Imm.	Fabbricati (patrimonio indisponibile)	Fabbricati (patrimonio indisponibile)	18.111,39	55.973,77	0,00	0,00	1.164,50	54.809,27
Indispon.	3	01-01-1998	SERBATOIO IDRICO CALA PISANA 2	Altro Imm.	Fabbricati (patrimonio indisponibile)	Fabbricati (patrimonio indisponibile)	625.153,14	416.073,88	0,00	0,00	13.939,16	402.134,72
Indispon.	4	01-01-1998	SERBATOIO IDRICO CALA PISANA	Altro Imm.	Fabbricati (patrimonio indisponibile)	Fabbricati (patrimonio indisponibile)	400.000,00	260.016,01	0,00	0,00	8.898,29	251.117,72
Indispon.	5	01-01-1998	SERBATOIO IDRICO IMBRIACOLA	Altro Imm.	Fabbricati (patrimonio indisponibile)	Fabbricati (patrimonio indisponibile)	750.000,00	405.000,00	0,00	0,00	15.000,00	390.000,00
Indispon.	6	01-01-1998	SERBATOIO IDRICO CALA GUITGIA	Altro Imm.	Fabbricati (patrimonio indisponibile)	Fabbricati (patrimonio indisponibile)	620.618,00	342.556,20	0,00	0,00	12.412,36	330.143,84
Indispon.	7	01-01-1998	SERBATOIO IDRICO C/DA TERRANOVA	Altro Imm.	Fabbricati (patrimonio indisponibile)	Fabbricati (patrimonio indisponibile)	400.000,00	216.000,00	0,00	0,00	8.000,00	208.000,00
Indispon.	8	01-01-2016	SCUOLA ELEMENTARE E MEDIE LINOSA	Altro Imm.	Fabbricati (patrimonio disponibile)	Fabbricati (patrimonio disponibile)	134.408,89	136.815,53	0,00	0,00	3.011,60	133.803,93
Indispon.	9	01-01-1998	MAGAZZINI VIA ANFOSSI/VIA MAZZINI	Altro Imm.	Fabbricati (patrimonio indisponibile)	Fabbricati (patrimonio indisponibile)	126.000,00	45.360,00	0,00	0,00	2.520,00	42.840,00
Indispon.	10	01-01-1998	PALAZZO MUNICIPALE LINOSA	Altro Imm.	Fabbricati (patrimonio indisponibile)	Fabbricati (patrimonio indisponibile)	600.000,00	216.000,00	0,00	0,00	12.000,00	204.000,00
Indispon.	11	01-01-1998	ASILO LINOSA	Altro Imm.	Fabbricati (patrimonio indisponibile)	Fabbricati (patrimonio indisponibile)	1.200.000,00	432.000,00	0,00	0,00	24.000,00	408.000,00

Comune di Lampedusa e Linosa(AG)

ELENCO BENI IMMOBILI (Anno: 2021)

Categ.	Progr.	Attivazione	Descrizione	Tipo	Tipologia	Aggregazione Raggruppamento	Costo storico	Consistenza Iniziale	Variazioni per scorporo	Variazioni	Ammortam.	Consistenza Finale
Indispon.	12	01-01-1998	LOCALE SITO IN VIA ALFIERI LINOSA	Altro Imm.	Fabbricati (patrimonio indisponibile)	Fabbricati (patrimonio indisponibile)	300.000,00	108.000,00	0,00	0,00	6.000,00	102.000,00
Indispon.	13	01-01-1998	SPOGLIATOI ANNESSI AL CAMPO SPORTIVO LINOSA	Altro Imm.	Fabbricati (patrimonio indisponibile)	Fabbricati (patrimonio indisponibile)	200.000,00	72.000,00	0,00	0,00	4.000,00	68.000,00
Indispon.	14	01-01-1998	FABBRICATO RURALE DAMMUSO CALA PISANA	Altro Imm.	Fabbricati (patrimonio indisponibile)	Fabbricati (patrimonio indisponibile)	79.200,00	28.512,00	0,00	0,00	1.584,00	26.928,00
Indispon.	15	01-01-1989	FABBRICATO URBANO VIA V. EMANUELE CASA COMUNALE P.T., 1 E 2 PIANO	Altro Imm.	Fabbricati (patrimonio indisponibile)	Fabbricati (patrimonio indisponibile)	2.447.086,04	906.746,90	0,00	7.631,50	49.309,65	865.068,75
Indispon.	16	01-01-1998	CENTRO POLIVALENTE LINOSA	Altro Imm.	Fabbricati (patrimonio indisponibile)	Fabbricati (patrimonio indisponibile)	1.000.000,00	360.000,00	0,00	2.254,08	20.018,78	342.235,30
Indispon.	17	01-01-1998	FABBRICATO URBANO VIA STAZZONE EX ECA	Altro Imm.	Fabbricati (patrimonio indisponibile)	Fabbricati (patrimonio indisponibile)	772.500,00	278.100,00	0,00	0,00	15.450,00	262.650,00
Indispon.	18	01-01-1998	SERBATORIO IDRICO SCALO VECCHIO (900 t) LINOSA	Altro Imm.	Fabbricati (patrimonio indisponibile)	Fabbricati (patrimonio indisponibile)	300.000,00	162.000,00	0,00	0,00	6.000,00	156.000,00
Indispon.	19	01-01-1998	SERBATORIO IDRICO MANNARAZZA (600 t) LINOSA	Altro Imm.	Fabbricati (patrimonio indisponibile)	Fabbricati (patrimonio indisponibile)	200.000,00	108.000,00	0,00	0,00	4.000,00	104.000,00
Indispon.	20	01-01-1998	IMMOBILE VIA VITT. EMANUELE UFFICI VV.UU.	Altro Imm.	Fabbricati (patrimonio indisponibile)	Fabbricati (patrimonio indisponibile)	367.500,00	132.300,00	0,00	0,00	7.350,00	124.950,00
Indispon.	21	01-01-1998	FABBRICATO URBANO P.T. VIA B. SANVISENTE	Altro Imm.	Fabbricati (patrimonio indisponibile)	Fabbricati (patrimonio indisponibile)	240.000,00	86.400,00	0,00	3.850,00	4.812,83	85.437,17
Indispon.	22	01-01-1998	SERBATORIO IDRICO MONTE BANDIERA (3000 t) LINOSA	Altro Imm.	Fabbricati (patrimonio indisponibile)	Fabbricati (patrimonio indisponibile)	600.000,00	324.000,00	0,00	0,00	12.000,00	312.000,00
Indispon.	23	01-01-1998	FABBRICATO URBANO VIA V. EMANUELE P.T. INT. 1	Altro Imm.	Fabbricati (patrimonio indisponibile)	Fabbricati (patrimonio indisponibile)	200.000,00	72.000,00	0,00	0,00	4.000,00	68.000,00
Indispon.	24	01-01-1998	FABBRICATO URBANO VIA VITT. EMANUELE 1° PIANO INT 1	Altro Imm.	Fabbricati (patrimonio indisponibile)	Fabbricati (patrimonio indisponibile)	200.000,00	72.000,00	0,00	0,00	4.000,00	68.000,00
Indispon.	25	01-01-1998	SERBATORIO IDRICO MONTE BANDIERA (100 t) LINOSA	Altro Imm.	Fabbricati (patrimonio indisponibile)	Fabbricati (patrimonio indisponibile)	100.000,00	54.000,00	0,00	0,00	2.000,00	52.000,00
Indispon.	26	01-01-1998	SERBATORIO IDRICO TRAV. VIA VITT. VENETO (500 t) LINOSA	Altro Imm.	Fabbricati (patrimonio indisponibile)	Fabbricati (patrimonio indisponibile)	150.000,00	81.000,00	0,00	0,00	3.000,00	78.000,00

Comune di Lampedusa e Linosa(AG)

ELENCO BENI IMMOBILI (Anno: 2021)

Categ.	Progr.	Attivazione	Descrizione	Tipo	Tipologia	Aggregazione Raggruppamento	Costo storico	Consistenza Iniziale	Variazioni per scorporo	Variazioni	Ammortam.	Consistenza Finale
Indispon.	27	01-01-1998	LOCALE SCALO VECCHIO EX DISSALATORE LINOSA	Altro Imm.	Fabbricati (patrimonio indisponibile)	Fabbricati (patrimonio indisponibile)	60.000,00	21.600,00	0,00	0,00	1.200,00	20.400,00
Indispon.	28	01-01-1998	VECCHI LOCALI E CENTRALE ELETTRICA C.C/DA SCALO VECCHIO LINOSA	Altro Imm.	Fabbricati (patrimonio indisponibile)	Fabbricati (patrimonio indisponibile)	160.000,00	57.600,00	0,00	0,00	3.200,00	54.400,00
Indispon.	29	01-01-1998	LOCALI ADIBITI A GUARDIA MEDICA VIA V. ALFIERI LINOSA	Altro Imm.	Fabbricati (patrimonio indisponibile)	Fabbricati (patrimonio indisponibile)	480.000,00	172.800,00	0,00	0,00	9.600,00	163.200,00
Indispon.	30	01-01-1998	FABBRICATO URBANO VIA VITT. EMANUELE ANGOLO VIA ROMA	Altro Imm.	Fabbricati (patrimonio indisponibile)	Fabbricati (patrimonio indisponibile)	460.000,00	165.600,00	0,00	0,00	9.200,00	156.400,00
Indispon.	31	01-01-1998	FABBRICATO URBANO VIA V. EMANUELE ANGOLO VIA ANFOSSI	Altro Imm.	Fabbricati (patrimonio indisponibile)	Fabbricati (patrimonio indisponibile)	560.000,00	201.600,00	0,00	0,00	11.200,00	190.400,00
Indispon.	32	01-01-2016	EDIFICIO SCOLASTICO PLESSO B	Altro Imm.	Fabbricati (patrimonio indisponibile)	Fabbricati (patrimonio indisponibile)	20.664,15	18.597,75	0,00	0,00	413,28	18.184,47
Indispon.	33	01-01-1994	EDIFICIO SCOLASTICO PLESSO C	Altro Imm.	Fabbricati (patrimonio indisponibile)	Fabbricati (patrimonio indisponibile)	6.642.307,13	3.162.020,83	0,00	0,00	134.503,34	3.027.517,49
Indispon.	34	01-01-1998	EDIFICIO EX ASILO NIDO P.T. VIA GRECALE	Altro Imm.	Fabbricati (patrimonio indisponibile)	Fabbricati (patrimonio indisponibile)	700.000,00	252.000,00	0,00	0,00	14.000,00	238.000,00
Indispon.	35	01-01-1992	FABBRICATO URBANO VIA ROMA EX UFF. COLLOCAMENTO	Altro Imm.	Fabbricati (patrimonio indisponibile)	Fabbricati (patrimonio indisponibile)	299.668,92	126.062,02	0,00	4.000,95	6.006,72	124.056,25
Indispon.	36	01-01-1998	SPOGLIATORI CAMPO SPORTIVO C/DA SALINA	Altro Imm.	Fabbricati (patrimonio indisponibile)	Fabbricati (patrimonio indisponibile)	70.000,00	25.200,00	0,00	0,00	1.400,00	23.800,00
Indispon.	37	01-01-1998	EDIFICIO EMESSO ALLE SCUOLE	Altro Imm.	Fabbricati (patrimonio indisponibile)	Fabbricati (patrimonio indisponibile)	172.000,00	61.920,00	0,00	0,00	3.440,00	58.480,00
Indispon.	38	01-01-1998	Fabbricato Rurale Camerone EST	Altro Imm.	Fabbricati (patrimonio indisponibile)	Fabbricati (patrimonio indisponibile)	3.552.000,00	1.318.371,25	0,00	20.288,35	72.052,09	1.266.607,51
Indispon.	39	01-01-1998	FABBRICATO P.T. C/DA IMBRIACOLA	Altro Imm.	Fabbricati (patrimonio indisponibile)	Fabbricati (patrimonio indisponibile)	160.000,00	57.600,00	0,00	0,00	3.200,00	54.400,00
Indispon.	40	01-01-1998	FABBRICATO URBANO CAMERONI OVEST	Altro Imm.	Fabbricati (patrimonio indisponibile)	Fabbricati (patrimonio indisponibile)	2.960.000,00	1.109.662,40	0,00	0,00	60.117,97	1.049.544,43
Indispon.	41	01-01-1998	DEPURATORE CONTRADA CAVALLO BIANCO	Altro Imm.	Macchinari, attrezzature e impianti	Macchinari, attrezzature e impianti	2.200.000,00	1.188.000,00	0,00	0,00	44.000,00	1.144.000,00

Comune di Lampedusa e Linosa(AG)

ELENCO BENI IMMOBILI (Anno: 2021)

Categ.	Progr.	Attivazione	Descrizione	Tipo	Tipologia	Aggregazione Raggruppamento	Costo storico	Consistenza Iniziale	Variazioni per scorporo	Variazioni	Ammortam.	Consistenza Finale
Indispon.	42	01-01-1998	PISCINA COMUNALE	Altro Imm.	Macchinari, attrezzature e impianti	Macchinari, attrezzature e impianti	3.347.500,00	1.807.650,00	0,00	0,00	66.950,00	1.740.700,00
Indispon.	44	01-01-1989	scuola media via roma	Altro Imm.	Fabbricati (patrimonio indisponibile)	Fabbricati (patrimonio indisponibile)	38.369,94	42.630,46	0,00	27.498,94	1.682,77	68.446,63
Indispon.	45	01-01-1998	Edificio messo a disposizione dalla scuola abzitaz custode via macca	Altro Imm.	Fabbricati (patrimonio disponibile)	Fabbricati (patrimonio disponibile)	34.011,60	12.244,15	0,00	0,00	680,23	11.563,92
Indispon.	46	01-01-1998	via enna scuola media	Altro Imm.	Fabbricati (patrimonio disponibile)	Fabbricati (patrimonio disponibile)	1.351.735,56	486.624,75	0,00	0,00	27.034,71	459.590,04
Indispon.	47	01-01-1998	Ufficio strutturato ed assimilabili centro anziani via grecale	Altro Imm.	Fabbricati (patrimonio disponibile)	Fabbricati (patrimonio disponibile)	757.575,00	272.727,00	0,00	0,00	15.151,50	257.575,50
Indispon.	48	01-01-1998	scuola materna via V Emanuele	Altro Imm.	Fabbricati (patrimonio disponibile)	Fabbricati (patrimonio disponibile)	2.182.775,00	785.799,00	0,00	0,00	43.655,50	742.143,50
Indispon.	49	01-01-2016	scuola media istituto omnicomprensivo	Altro Imm.	Fabbricati (patrimonio disponibile)	Fabbricati (patrimonio disponibile)	1.301.571,24	1.193.658,73	0,00	16.170,97	26.512,34	1.183.317,36
Indispon.	50	01-01-1998	Casa per anziani via grecale pt e 1°	Altro Imm.	Fabbricati (patrimonio disponibile)	Fabbricati (patrimonio disponibile)	3.101.100,00	1.116.396,00	0,00	0,00	62.022,00	1.054.374,00
Indispon.	51	01-01-1998	SCUOLA MATERNA VIA VITTORIO EMANUELE	Altro Imm.	Fabbricati (patrimonio disponibile)	Fabbricati (patrimonio disponibile)	2.182.775,00	785.799,00	0,00	0,00	43.655,50	742.143,50
Indispon.	52	01-01-1998	SCUOLA MATERNA VIA V VITTORIO EMANUELE	Altro Imm.	Fabbricati (patrimonio disponibile)	Fabbricati (patrimonio disponibile)	2.182.775,00	785.799,00	0,00	0,00	43.655,50	742.143,50
Indispon.	53	01-01-1989	Scuola (di ogni ordine e grado)	Altro Imm.	Fabbricati (patrimonio disponibile)	Fabbricati (patrimonio disponibile)	2.183.324,00	786.293,10	0,00	0,00	43.666,48	742.626,62
Indispon.	54	31-12-2020	Redazione del PUDM e del PUFCC	Altro Imm.	Fabbricati (patrimonio indisponibile)		9.084,61	8.902,92	0,00	0,00	181,69	8.721,23
Indispon.	55	31-12-2020	INFRASTRUTTURE PER LA RICARICA DI VEICOLI ALIMENTATI AD ENERGIA ELETTRICA	Impianto	Fabbricati (patrimonio indisponibile)		63.015,06	61.754,76	0,00	4.136,69	1.315,46	64.575,99
Indispon.	56	31-12-2020	SCALO VECCHIO	Altro Imm.	Fabbricati (patrimonio indisponibile)		7.783,10	7.627,44	0,00	0,00	155,66	7.471,78
Indispon.	60	31-12-2015	Terreni	Altro Imm.	Terreni (patrimonio indisponibile)	Terreni (patrimonio indisponibile)	1.108.716,69	1.108.716,69	0,00	0,00	0,00	1.108.716,69
Indispon.	61	31-12-2019	INFRASTRUTTURA PER LA RICARICA DI VEICOLI ELETTRICI	Altro Imm.	Beni demaniali	Beni demaniali	70.000,00	67.200,00	0,00	0,00	1.400,00	65.800,00

Comune di Lampedusa e Linosa(AG)

ELENCO BENI IMMOBILI (Anno: 2021)

Categ.	Progr.	Attivazione	Descrizione	Tipo	Tipologia	Aggregazione Raggruppamento	Costo storico	Consistenza Iniziale	Variazioni per scorporo	Variazioni	Ammortam.	Consistenza Finale
Indispon.	62	31-12-2019	Realizzazione nuovo asilo nido	Altro Imm.	Fabbricati (patrimonio disponibile)	Fabbricati (patrimonio disponibile)	500.000,00	500.000,00	0,00	79.224,62	264,08	578.960,54
Dispon.	63	31-12-2021	AMPLIAMENTO CIMITERO	Altro Imm.	Fabbricati (patrimonio disponibile)	Fabbricati (patrimonio disponibile)	60.450,53	0,00	0,00	60.450,53	511,30	59.939,23
Dispon.	64	31-12-2021	ARREDO URBANO VIA ROMA - LAMPEDUSA (CAP. 352802)	Impianto	Macchinari, attrezzature e impianti	Macchinari, attrezzature e impianti	400.543,85	0,00	0,00	400.543,85	1.668,93	398.874,92

ELENCO BENI IMMOBILI (Anno: 2021)

Modello	Consistenza Iniziale	Variazioni per scorporo	Variazioni	Ammortamenti	Consistenza Finale
Beni immobili di uso pubblico per natura (Demaniale)	5.277.904,78	0,00	1.840.275,50	203.897,73	6.914.282,55
Beni immobili di uso pubblico per destinazione (Indispon.)	23.139.311,54	0,00	165.056,10	995.987,99	22.308.379,65
Beni immobili patrimoniali disponibili (Dispon.)	0,00	0,00	460.994,38	2.180,23	458.814,15
TOTALE	28.417.216,32	0,00	2.466.325,98	1.202.065,95	29.681.476,35

Comune di Lampedusa e Linosa(AG)

ELENCO BENI MOBILI (Anno: 2021)

Categ.	Progr. Sigla	Attivazione Nr Etichetta	Descrizione Titolo Provenienza	Consegnatario Numero - Data Verbale Sub Consegnatario Numero - Data Verbale	Tipologia Interesse artistico	Ambiente Ufficio Edificio (Qta)	Costo storico	Consistenza Iniziale	Variazioni	Ammortam.	Consistenza Finale
Indispon.	1	01-01-2009 1	SCRIVANIA-SCRIVANIA IN PELLE Acquisto	2009 01-01-2009	Tipologia inesistente **** da sistemare No	AMBIENTE IGNOTO EDIFICIO IGNOTO 0,010	4.916,74	0,00	0,00	0,00	0,00
Indispon.	2	01-01-2009 2	SCRIVANIA-SCRIVANIA Acquisto	2009 01-01-2009	Tipologia inesistente **** da sistemare No	AMBIENTE IGNOTO EDIFICIO IGNOTO 0,010	640,00	0,00	0,00	0,00	0,00
Indispon.	3	01-01-2009 3	SCRIVANIA-SET SCRIVANIA Acquisto	2009 01-01-2009	Tipologia inesistente **** da sistemare No	AMBIENTE IGNOTO EDIFICIO IGNOTO 0,010	128,00	0,00	0,00	0,00	0,00
Indispon.	4	01-01-2009 4	POLTRONA-POLTRONA PRESIDENZIALE Acquisto	2009 01-01-2009	Tipologia inesistente **** da sistemare No	AMBIENTE IGNOTO EDIFICIO IGNOTO 0,010	800,00	0,00	0,00	0,00	0,00
Indispon.	5	01-01-2009 5	SEDIA UFFICIO-SEDIA UFFICIO Acquisto	2009 01-01-2009	Tipologia inesistente **** da sistemare No	AMBIENTE IGNOTO EDIFICIO IGNOTO 0,010	120,00	0,00	0,00	0,00	0,00
Indispon.	6	01-01-2009 6	SCAFFALATURA-SCAFFALATURA Acquisto	2009 01-01-2009	Tipologia inesistente **** da sistemare No	AMBIENTE IGNOTO EDIFICIO IGNOTO 0,010	240,00	0,00	0,00	0,00	0,00
Indispon.	7	01-01-2009 7	SCAFFALATURA-SCAFFALATURA Acquisto	2009 01-01-2009	Tipologia inesistente **** da sistemare No	AMBIENTE IGNOTO EDIFICIO IGNOTO 0,010	240,00	0,00	0,00	0,00	0,00
Indispon.	8	01-01-2009 8	SCAFFALATURA-SCAFFALATURA Acquisto	2009 01-01-2009	Tipologia inesistente **** da sistemare No	AMBIENTE IGNOTO EDIFICIO IGNOTO 0,010	240,00	0,00	0,00	0,00	0,00
Indispon.	9	01-01-2009 9	SCAFFALATURA-SCAFFALATURA Acquisto	2009 01-01-2009	Tipologia inesistente **** da sistemare No	AMBIENTE IGNOTO EDIFICIO IGNOTO 0,010	120,00	0,00	0,00	0,00	0,00
Indispon.	10	01-01-2009 10	SCAFFALATURA-SCAFFALATURA Acquisto	2009 01-01-2009	Tipologia inesistente **** da sistemare No	AMBIENTE IGNOTO EDIFICIO IGNOTO 0,010	120,00	0,00	0,00	0,00	0,00
Indispon.	11	01-01-2009 11	SEDIA UFFICIO-SEDIA UFFICIO Acquisto	2009 01-01-2009	Tipologia inesistente **** da sistemare No	AMBIENTE IGNOTO EDIFICIO IGNOTO 0,010	40,00	0,00	0,00	0,00	0,00
Indispon.	12	01-01-2009 12	SEDIA UFFICIO-SEDIA UFFICIO Acquisto	2009 01-01-2009	Tipologia inesistente **** da sistemare No	AMBIENTE IGNOTO EDIFICIO IGNOTO 0,010	40,00	0,00	0,00	0,00	0,00
Indispon.	13	01-01-2009 13	SEDIA UFFICIO-SEDIA UFFICIO Acquisto	2009 01-01-2009	Tipologia inesistente **** da sistemare No	AMBIENTE IGNOTO EDIFICIO IGNOTO 0,010	40,00	0,00	0,00	0,00	0,00
Indispon.	14	01-01-2009 14	POLTRONA-POLTRONA PRESIDENZIALE Acquisto	2009 01-01-2009	Tipologia inesistente **** da sistemare No	AMBIENTE IGNOTO EDIFICIO IGNOTO 0,010	0,00	0,00	0,00	0,00	0,00
Indispon.	15	01-01-2009 15	POLTRONA-POLTRONA PRESIDENZIALE Acquisto	2009 01-01-2009	Tipologia inesistente **** da sistemare No	AMBIENTE IGNOTO EDIFICIO IGNOTO 0,010	0,00	0,00	0,00	0,00	0,00

Comune di Lampedusa e Linosa(AG)

ELENCO BENI MOBILI (Anno: 2021)

Categ.	Progr. Sigla	Attivazione Nr Etichetta	Descrizione Titolo Provenienza	Consegnatario Numero - Data Verbale Sub Consegnatario Numero - Data Verbale	Tipologia Interesse artistico	Ambiente Ufficio Edificio (Qta)	Costo storico	Consistenza Iniziale	Variazioni	Ammortam.	Consistenza Finale
Indispon.	16	01-01-2009 16	POLTRONA-POLTRONA PRESIDENZIALE Acquisto	2009 01-01-2009	Tipologia inesistente **** da sistemare No	AMBIENTE IGNOTO EDIFICIO IGNOTO 0,010	200,00	0,00	0,00	0,00	0,00
Indispon.	17	01-01-2009 17	POLTRONA-POLTRONA PRESIDENZIALE Acquisto	2009 01-01-2009	Tipologia inesistente **** da sistemare No	AMBIENTE IGNOTO EDIFICIO IGNOTO 0,010	200,00	0,00	0,00	0,00	0,00
Indispon.	18	01-01-2009 18	SCRIVANIA-SET SCRIVANIA Acquisto	2009 01-01-2009	Tipologia inesistente **** da sistemare No	AMBIENTE IGNOTO EDIFICIO IGNOTO 0,010	64,00	0,00	0,00	0,00	0,00
Indispon.	19	01-01-2009 19	SCRIVANIA-SET SCRIVANIA Acquisto	2009 01-01-2009	Tipologia inesistente **** da sistemare No	AMBIENTE IGNOTO EDIFICIO IGNOTO 0,010	64,00	0,00	0,00	0,00	0,00
Indispon.	20	01-01-2009 20	TELEFONO-TELEFONO Acquisto	2009 01-01-2009	Tipologia inesistente **** da sistemare No	AMBIENTE IGNOTO EDIFICIO IGNOTO 0,010	48,00	0,00	0,00	0,00	0,00
Indispon.	21	01-01-2009 21	CASE COMPUTER-COMPUTER AMD Acquisto	2009 01-01-2009	Tipologia inesistente **** da sistemare No	AMBIENTE IGNOTO EDIFICIO IGNOTO 0,010	546,40	0,00	0,00	0,00	0,00
Indispon.	22	01-01-2009 22	CASE COMPUTER-COMPUTER AMD Acquisto	2009 01-01-2009	Tipologia inesistente **** da sistemare No	AMBIENTE IGNOTO EDIFICIO IGNOTO 0,010	546,40	0,00	0,00	0,00	0,00
Indispon.	23	01-01-2009 23	CASE COMPUTER-COMPUTER AMD Acquisto	2009 01-01-2009	Tipologia inesistente **** da sistemare No	AMBIENTE IGNOTO EDIFICIO IGNOTO 0,010	546,40	0,00	0,00	0,00	0,00
Indispon.	24	01-01-2009 24	CASE COMPUTER-COMPUTER AMD Acquisto	2009 01-01-2009	Tipologia inesistente **** da sistemare No	AMBIENTE IGNOTO EDIFICIO IGNOTO 0,010	546,40	0,00	0,00	0,00	0,00
Indispon.	25	01-01-2009 25	POLTRONA-POLTRONA RESIDENZIALE Acquisto	2009 01-01-2009	Tipologia inesistente **** da sistemare No	AMBIENTE IGNOTO EDIFICIO IGNOTO 0,010	103,60	0,00	0,00	0,00	0,00
Indispon.	26	01-01-2009 26	POLTRONA-POLTRONA RESIDENZIALE Acquisto	2009 01-01-2009	Tipologia inesistente **** da sistemare No	AMBIENTE IGNOTO EDIFICIO IGNOTO 0,010	103,60	0,00	0,00	0,00	0,00
Indispon.	27	01-01-2009 27	POLTRONA-POLTRONA RESIDENZIALE Acquisto	2009 01-01-2009	Tipologia inesistente **** da sistemare No	AMBIENTE IGNOTO EDIFICIO IGNOTO 0,010	103,60	0,00	0,00	0,00	0,00
Indispon.	28	01-01-2009 28	POLTRONA-POLTRONA RESIDENZIALE Acquisto	2009 01-01-2009	Tipologia inesistente **** da sistemare No	AMBIENTE IGNOTO EDIFICIO IGNOTO 0,010	103,60	0,00	0,00	0,00	0,00
Indispon.	29	01-01-2009 29	POLTRONA-POLTRONA RESIDENZIALE Acquisto	2009 01-01-2009	Tipologia inesistente **** da sistemare No	AMBIENTE IGNOTO EDIFICIO IGNOTO 0,010	103,60	0,00	0,00	0,00	0,00
Indispon.	30	01-01-2009 30	POLTRONA-POLTRONA INTERLOCUTORE Acquisto	2009 01-01-2009	Tipologia inesistente **** da sistemare No	AMBIENTE IGNOTO EDIFICIO IGNOTO 0,010	40,60	0,00	0,00	0,00	0,00

Comune di Lampedusa e Linosa(AG)

ELENCO BENI MOBILI (Anno: 2021)

Categ.	Progr. Sigla	Attivazione Nr Etichetta	Descrizione Titolo Provenienza	Consegnatario Numero - Data Verbale Sub Consegnatario Numero - Data Verbale	Tipologia Interesse artistico	Ambiente Ufficio Edificio (Qta)	Costo storico	Consistenza Iniziale	Variazioni	Ammortam.	Consistenza Finale
Indispon.	31	01-01-2009 31	POLTRONA-POLTRONA INTERLOCUTORE Acquisto	2009 01-01-2009	Tipologia inesistente **** da sistemare No	AMBIENTE IGNOTO EDIFICIO IGNOTO 0,010	40,60	0,00	0,00	0,00	0,00
Indispon.	32	01-01-2009 32	POLTRONA-POLTRONA INTERLOCUTORE Acquisto	2009 01-01-2009	Tipologia inesistente **** da sistemare No	AMBIENTE IGNOTO EDIFICIO IGNOTO 0,010	40,60	0,00	0,00	0,00	0,00
Indispon.	33	01-01-2009 33	POLTRONA-POLTRONA INTERLOCUTORE Acquisto	2009 01-01-2009	Tipologia inesistente **** da sistemare No	AMBIENTE IGNOTO EDIFICIO IGNOTO 0,010	40,60	0,00	0,00	0,00	0,00
Indispon.	34	01-01-2009 34	POLTRONA-POLTRONA INTERLOCUTORE Acquisto	2009 01-01-2009	Tipologia inesistente **** da sistemare No	AMBIENTE IGNOTO EDIFICIO IGNOTO 0,010	40,60	0,00	0,00	0,00	0,00
Indispon.	35	01-01-2009 35	POLTRONA-POLTRONA INTERLOCUTORE Acquisto	2009 01-01-2009	Tipologia inesistente **** da sistemare No	AMBIENTE IGNOTO EDIFICIO IGNOTO 0,010	40,60	0,00	0,00	0,00	0,00
Indispon.	36	01-01-2009 36	POLTRONA-POLTRONA INTERLOCUTORE Acquisto	2009 01-01-2009	Tipologia inesistente **** da sistemare No	AMBIENTE IGNOTO EDIFICIO IGNOTO 0,010	40,60	0,00	0,00	0,00	0,00
Indispon.	37	01-01-2009 37	POLTRONA-POLTRONA INTERLOCUTORE Acquisto	2009 01-01-2009	Tipologia inesistente **** da sistemare No	AMBIENTE IGNOTO EDIFICIO IGNOTO 0,010	40,60	0,00	0,00	0,00	0,00
Indispon.	38	01-01-2009 38	POLTRONA-POLTRONA INTERLOCUTORE Acquisto	2009 01-01-2009	Tipologia inesistente **** da sistemare No	AMBIENTE IGNOTO EDIFICIO IGNOTO 0,010	40,60	0,00	0,00	0,00	0,00
Indispon.	39	01-01-2009 39	POLTRONA-POLTRONA INTERLOCUTORE Acquisto	2009 01-01-2009	Tipologia inesistente **** da sistemare No	AMBIENTE IGNOTO EDIFICIO IGNOTO 0,010	40,60	0,00	0,00	0,00	0,00
Indispon.	40	01-01-2009 40	MOBILI ED ARREDI PER UFFICIO-MOBILE BASSO Acquisto	2009 01-01-2009	Tipologia inesistente **** da sistemare No	AMBIENTE IGNOTO EDIFICIO IGNOTO 0,010	204,00	0,00	0,00	0,00	0,00
Indispon.	41	01-01-2009 41	MOBILI ED ARREDI PER UFFICIO-MOBILE BASSO Acquisto	2009 01-01-2009	Tipologia inesistente **** da sistemare No	AMBIENTE IGNOTO EDIFICIO IGNOTO 0,010	204,00	0,00	0,00	0,00	0,00
Indispon.	42	01-01-2009 42	MOBILI ED ARREDI PER UFFICIO-MOBILE BASSO Acquisto	2009 01-01-2009	Tipologia inesistente **** da sistemare No	AMBIENTE IGNOTO EDIFICIO IGNOTO 0,010	204,00	0,00	0,00	0,00	0,00
Indispon.	43	01-01-2009 43	MOBILI ED ARREDI PER UFFICIO-MOBILE BASSO Acquisto	2009 01-01-2009	Tipologia inesistente **** da sistemare No	AMBIENTE IGNOTO EDIFICIO IGNOTO 0,010	204,00	0,00	0,00	0,00	0,00
Indispon.	44	01-01-2009 44	MOBILI ED ARREDI PER UFFICIO-MOBILE BASSO Acquisto	2009 01-01-2009	Tipologia inesistente **** da sistemare No	AMBIENTE IGNOTO EDIFICIO IGNOTO 0,010	204,00	0,00	0,00	0,00	0,00

Comune di Lampedusa e Linosa(AG)

ELENCO BENI MOBILI (Anno: 2021)

Categ.	Progr. Sigla	Attivazione Nr Etichetta	Descrizione Titolo Provenienza	Consegnatario Numero - Data Verbale Sub Consegnatario Numero - Data Verbale	Tipologia Interesse artistico	Ambiente Ufficio Edificio (Qta)	Costo storico	Consistenza Iniziale	Variazioni	Ammortam.	Consistenza Finale
Indispon.	45	01-01-2009 45	MOBILE-MOBILE BASSO Acquisto	2009 01-01-2009	Tipologia inesistente **** da sistemare No	AMBIENTE IGNOTO EDIFICIO IGNOTO 0,010	482,00	0,00	0,00	0,00	0,00
Indispon.	46	01-01-2009 46	MOBILE-MODULO LIBRERIA Acquisto	2009 01-01-2009	Tipologia inesistente **** da sistemare No	AMBIENTE IGNOTO EDIFICIO IGNOTO 0,010	350,00	0,00	0,00	0,00	0,00
Indispon.	47	01-01-2009 47	SCRIVANIA-SCRIVANIA Acquisto	2009 01-01-2009	Tipologia inesistente **** da sistemare No	AMBIENTE IGNOTO EDIFICIO IGNOTO 0,010	209,00	0,00	0,00	0,00	0,00
Indispon.	48	01-01-2009 48	CASSETTIERA-CASSETTIERA Acquisto	2009 01-01-2009	Tipologia inesistente **** da sistemare No	AMBIENTE IGNOTO EDIFICIO IGNOTO 0,010	204,00	0,00	0,00	0,00	0,00
Indispon.	49	01-01-2009 49	MACCHINA DA SCRIVERE-MACCHINA DA SCRIVERE Acquisto	2009 01-01-2009	Tipologia inesistente **** da sistemare No	AMBIENTE IGNOTO EDIFICIO IGNOTO 0,010	173,00	0,00	0,00	0,00	0,00
Indispon.	50	01-01-2009 50	SCRIVANIA-SCRIVANIA IN PELLE Acquisto	2009 01-01-2009	Tipologia inesistente **** da sistemare No	AMBIENTE IGNOTO EDIFICIO IGNOTO 0,010	3.146,71	0,00	0,00	0,00	0,00
Indispon.	51	01-01-2009 51	POLTRONA-POLTRONA PRESIDENZIALE Acquisto	2009 01-01-2009	Tipologia inesistente **** da sistemare No	AMBIENTE IGNOTO EDIFICIO IGNOTO 0,010	1.270,58	0,00	0,00	0,00	0,00
Indispon.	53	01-01-2009 53	POLTRONA-POLTRONCINA INTERLOCUTORE Acquisto	2009 01-01-2009	Tipologia inesistente **** da sistemare No	AMBIENTE IGNOTO EDIFICIO IGNOTO 0,010	0,00	0,00	0,00	0,00	0,00
Indispon.	54	01-01-2009 54	POLTRONA-POLTRONCINA INTERLOCUTORE Acquisto	2009 01-01-2009	Tipologia inesistente **** da sistemare No	AMBIENTE IGNOTO EDIFICIO IGNOTO 0,010	0,00	0,00	0,00	0,00	0,00
Indispon.	55	01-01-2009 55	MACCHINA DA SCRIVERE-MACCHINA DA SCRIVERE Acquisto	2009 01-01-2009	Tipologia inesistente **** da sistemare No	AMBIENTE IGNOTO EDIFICIO IGNOTO 0,010	173,00	0,00	0,00	0,00	0,00
Indispon.	56	01-01-2009 56	DIVANO-DIVANO IN PELLE NERA Acquisto	2009 01-01-2009	Tipologia inesistente **** da sistemare No	AMBIENTE IGNOTO EDIFICIO IGNOTO 0,010	1.485,25	0,00	0,00	0,00	0,00
Indispon.	57	01-01-2009 57	TAVOLO-TAVOLO DA SALOTTO IN CRISTALLO Acquisto	2009 01-01-2009	Tipologia inesistente **** da sistemare No	AMBIENTE IGNOTO EDIFICIO IGNOTO 0,010	0,00	0,00	0,00	0,00	0,00
Indispon.	58	01-01-2009 58	TV-TV Acquisto	2009 01-01-2009	Tipologia inesistente **** da sistemare No	AMBIENTE IGNOTO EDIFICIO IGNOTO 0,010	400,00	0,00	0,00	0,00	0,00
Indispon.	59	01-01-2009 59	MOBILE-PORTA TV Acquisto	2009 01-01-2009	Tipologia inesistente **** da sistemare No	AMBIENTE IGNOTO EDIFICIO IGNOTO 0,010	0,00	0,00	0,00	0,00	0,00

Comune di Lampedusa e Linosa(AG)

ELENCO BENI MOBILI (Anno: 2021)

Categ.	Progr. Sigla	Attivazione Nr Etichetta	Descrizione Titolo Provenienza	Consegnatario Numero - Data Verbale Sub Consegretario Numero - Data Verbale	Tipologia Interesse artistico	Ambiente Ufficio Edificio (Qta)	Costo storico	Consistenza Iniziale	Variazioni	Ammortam.	Consistenza Finale
Indispon.	60	01-01-2009 60	SCRIVANIA-SCRIVANIA IN LEGNO Acquisto	2009 01-01-2009	Tipologia inesistente **** da sistemare No	AMBIENTE IGNOTO EDIFICIO IGNOTO 0,010	0,00	0,00	0,00	0,00	0,00
Indispon.	61	01-01-2009 61	SCRIVANIA-SCRIVANIA Acquisto	2009 01-01-2009	Tipologia inesistente **** da sistemare No	AMBIENTE IGNOTO EDIFICIO IGNOTO 0,010	0,00	0,00	0,00	0,00	0,00
Indispon.	62	01-01-2009 62	SCRIVANIA-SCRIVANIA Acquisto	2009 01-01-2009	Tipologia inesistente **** da sistemare No	AMBIENTE IGNOTO EDIFICIO IGNOTO 0,010	0,00	0,00	0,00	0,00	0,00
Indispon.	63	01-01-2009 63	SCRIVANIA-SCRIVANIA Acquisto	2009 01-01-2009	Tipologia inesistente **** da sistemare No	AMBIENTE IGNOTO EDIFICIO IGNOTO 0,010	0,00	0,00	0,00	0,00	0,00
Indispon.	64	01-01-2009 64	SCRIVANIA-SCRIVANIA Acquisto	2009 01-01-2009	Tipologia inesistente **** da sistemare No	AMBIENTE IGNOTO EDIFICIO IGNOTO 0,010	0,00	0,00	0,00	0,00	0,00
Indispon.	65	01-01-2009 65	SCRIVANIA-SCRIVANIA Acquisto	2009 01-01-2009	Tipologia inesistente **** da sistemare No	AMBIENTE IGNOTO EDIFICIO IGNOTO 0,010	0,00	0,00	0,00	0,00	0,00
Indispon.	66	01-01-2009 66	CASSETTIERA-CASSETTIERA SU RUOTE Acquisto	2009 01-01-2009	Tipologia inesistente **** da sistemare No	AMBIENTE IGNOTO EDIFICIO IGNOTO 0,010	768,00	0,00	0,00	0,00	0,00
Indispon.	67	01-01-2009 67	CICLOMOTORE-CICLOMOTORE Acquisto	2009 01-01-2009	Tipologia inesistente **** da sistemare No	AMBIENTE IGNOTO EDIFICIO IGNOTO 0,010	0,00	0,00	0,00	0,00	0,00
Indispon.	68	01-01-2009 68	CICLOMOTORE-CICLOMOTORE Acquisto	2009 01-01-2009	Tipologia inesistente **** da sistemare No	AMBIENTE IGNOTO EDIFICIO IGNOTO 0,010	0,00	0,00	0,00	0,00	0,00
Indispon.	69	01-01-2009 69	CICLOMOTORE-CICLOMOTORE Acquisto	2009 01-01-2009	Tipologia inesistente **** da sistemare No	AMBIENTE IGNOTO EDIFICIO IGNOTO 0,010	0,00	0,00	0,00	0,00	0,00
Indispon.	70	01-01-2009 70	CICLOMOTORE-CICLOMOTORE Acquisto	2009 01-01-2009	Tipologia inesistente **** da sistemare No	AMBIENTE IGNOTO EDIFICIO IGNOTO 0,010	0,00	0,00	0,00	0,00	0,00
Indispon.	71	01-01-2009 71	CICLOMOTORE-CICLOMOTORE Acquisto	2009 01-01-2009	Tipologia inesistente **** da sistemare No	AMBIENTE IGNOTO EDIFICIO IGNOTO 0,010	0,00	0,00	0,00	0,00	0,00
Indispon.	72	01-01-2009 72	CICLOMOTORE-CICLOMOTORE Acquisto	2009 01-01-2009	Tipologia inesistente **** da sistemare No	AMBIENTE IGNOTO EDIFICIO IGNOTO 0,010	0,00	0,00	0,00	0,00	0,00
Indispon.	73	01-01-2009 73	CICLOMOTORE-CICLOMOTORE Acquisto	2009 01-01-2009	Tipologia inesistente **** da sistemare No	AMBIENTE IGNOTO EDIFICIO IGNOTO 0,010	0,00	0,00	0,00	0,00	0,00
Indispon.	74	01-01-2009 74	AUTOVETTURA-AUTOVETTURA PANDA SERVIZIO IDRICO Acquisto	2009 01-01-2009	Tipologia inesistente **** da sistemare No	AMBIENTE IGNOTO EDIFICIO IGNOTO 0,010	768,00	0,00	0,00	0,00	0,00

Comune di Lampedusa e Linosa(AG)

ELENCO BENI MOBILI (Anno: 2021)

Categ.	Progr. Sigla	Attivazione Nr Etichetta	Descrizione Titolo Provenienza	Consegnatario Numero - Data Verbale Sub Consegnatario Numero - Data Verbale	Tipologia Interesse artistico	Ambiente Ufficio Edificio (Qta)	Costo storico	Consistenza Iniziale	Variazioni	Ammortam.	Consistenza Finale
Indispon.	75	01-01-2009 75	TAGLIAERBA-TAGLIAERBA Acquisto	2009 01-01-2009	Tipologia inesistente **** da sistemare No	AMBIENTE IGNOTO EDIFICIO IGNOTO 0,010	76,80	0,00	0,00	0,00	0,00
Indispon.	76	01-01-2009 76	MOTOSEGA-TAGLIA PALME Acquisto	2009 01-01-2009	Tipologia inesistente **** da sistemare No	AMBIENTE IGNOTO EDIFICIO IGNOTO 0,010	153,60	0,00	0,00	0,00	0,00
Indispon.	77	01-01-2009 77	COMPRESSORE-COMPRESSORE Acquisto	2009 01-01-2009	Tipologia inesistente **** da sistemare No	AMBIENTE IGNOTO EDIFICIO IGNOTO 0,010	870,40	0,00	0,00	0,00	0,00
Indispon.	78	01-01-2009 78	FURGONE-FURGONE Acquisto	2009 01-01-2009	Tipologia inesistente **** da sistemare No	AMBIENTE IGNOTO EDIFICIO IGNOTO 0,010	512,00	307,20	0,00	102,40	204,80
Indispon.	79	01-01-2009 79	AUTOCARRO-AUTOCARRO MACCHINA MORTUARIA Acquisto	2009 01-01-2009	Tipologia inesistente **** da sistemare No	AMBIENTE IGNOTO EDIFICIO IGNOTO 0,010	2.048,00	0,00	0,00	0,00	0,00
Indispon.	80	01-01-2009 80	TELEFONO-WHF Acquisto	2009 01-01-2009	Tipologia inesistente **** da sistemare No	AMBIENTE IGNOTO EDIFICIO IGNOTO 0,010	420,00	0,00	0,00	0,00	0,00
Indispon.	81	01-01-2009 81	LIBRERIA-LIBRERIA Acquisto	2009 01-01-2009	Tipologia inesistente **** da sistemare No	AMBIENTE IGNOTO EDIFICIO IGNOTO 0,010	1.059,72	0,00	0,00	0,00	0,00
Indispon.	82	01-01-2009 82	LIBRERIA-LIBRERIA Acquisto	2009 01-01-2009	Tipologia inesistente **** da sistemare No	AMBIENTE IGNOTO EDIFICIO IGNOTO 0,010	1.059,72	0,00	0,00	0,00	0,00
Indispon.	83	01-01-2009 83	LIBRERIA-LIBRERIA Acquisto	2009 01-01-2009	Tipologia inesistente **** da sistemare No	AMBIENTE IGNOTO EDIFICIO IGNOTO 0,010	1.059,72	0,00	0,00	0,00	0,00
Indispon.	84	01-01-2009 84	LIBRERIA-LIBRERIA CON VETRINA Acquisto	2009 01-01-2009	Tipologia inesistente **** da sistemare No	AMBIENTE IGNOTO EDIFICIO IGNOTO 0,010	984,02	0,00	0,00	0,00	0,00
Indispon.	85	01-01-2009 85	SCRIVANIA-SCRIVANIA Acquisto	2009 01-01-2009	Tipologia inesistente **** da sistemare No	AMBIENTE IGNOTO EDIFICIO IGNOTO 0,010	162,20	0,00	0,00	0,00	0,00
Indispon.	86	01-01-2009 86	MACCHINA DA SCRIVERE-MACCHINA DA SCRIVERE Acquisto	2009 01-01-2009	Tipologia inesistente **** da sistemare No	AMBIENTE IGNOTO EDIFICIO IGNOTO 0,010	97,32	0,00	0,00	0,00	0,00
Indispon.	87	01-01-2009 87	CASSETTIERA-CASSETTIERA Acquisto	2009 01-01-2009	Tipologia inesistente **** da sistemare No	AMBIENTE IGNOTO EDIFICIO IGNOTO 0,010	129,76	0,00	0,00	0,00	0,00
Indispon.	88	01-01-2009 88	TAVOLO-TAVOLO PENISOLA Acquisto	2009 01-01-2009	Tipologia inesistente **** da sistemare No	AMBIENTE IGNOTO EDIFICIO IGNOTO 0,010	118,95	0,00	0,00	0,00	0,00

Comune di Lampedusa e Linosa(AG)

ELENCO BENI MOBILI (Anno: 2021)

Categ.	Progr. Sigla	Attivazione Nr Etichetta	Descrizione Titolo Provenienza	Consegnatario Numero - Data Verbale Sub Consegretario Numero - Data Verbale	Tipologia Interesse artistico	Ambiente Ufficio Edificio (Qta)	Costo storico	Consistenza Iniziale	Variazioni	Ammortam.	Consistenza Finale
Indispon.	89	01-01-2009 89	POLTRONA-POLTRONA PRESIDENZIALE Acquisto	2009 01-01-2009	Tipologia inesistente **** da sistemare No	AMBIENTE IGNOTO EDIFICIO IGNOTO 0,010	140,58	0,00	0,00	0,00	0,00
Indispon.	90	01-01-2009 90	POLTRONA-POLTRONA INTERLOCUTORE Acquisto	2009 01-01-2009	Tipologia inesistente **** da sistemare No	AMBIENTE IGNOTO EDIFICIO IGNOTO 0,010	0,00	0,00	0,00	0,00	0,00
Indispon.	91	01-01-2009 91	POLTRONA-POLTRONA INTELOCUTORE Acquisto	2009 01-01-2009	Tipologia inesistente **** da sistemare No	AMBIENTE IGNOTO EDIFICIO IGNOTO 0,010	0,00	0,00	0,00	0,00	0,00
Indispon.	92	01-01-2009 92	CASE COMPUTER-COMPUTER Acquisto	2009 01-01-2009	Tipologia inesistente **** da sistemare No	AMBIENTE IGNOTO EDIFICIO IGNOTO 0,010	460,80	0,00	0,00	0,00	0,00
Indispon.	93	01-01-2009 93	SEDIA UFFICIO-SEDIA UFFICIO Acquisto	2009 01-01-2009	Tipologia inesistente **** da sistemare No	AMBIENTE IGNOTO EDIFICIO IGNOTO 0,010	0,00	0,00	0,00	0,00	0,00
Indispon.	94	01-01-2009 94	SEDIA UFFICIO-SEDIA UFFICIO Acquisto	2009 01-01-2009	Tipologia inesistente **** da sistemare No	AMBIENTE IGNOTO EDIFICIO IGNOTO 0,010	0,00	0,00	0,00	0,00	0,00
Indispon.	95	01-01-2009 95	SEDIA UFFICIO-SEDIA UFFICIO Acquisto	2009 01-01-2009	Tipologia inesistente **** da sistemare No	AMBIENTE IGNOTO EDIFICIO IGNOTO 0,010	0,00	0,00	0,00	0,00	0,00
Indispon.	96	01-01-2009 96	SEDIA UFFICIO-SEDIA UFFICIO Acquisto	2009 01-01-2009	Tipologia inesistente **** da sistemare No	AMBIENTE IGNOTO EDIFICIO IGNOTO 0,010	0,00	0,00	0,00	0,00	0,00
Indispon.	97	01-01-2009 97	SCRIVANIA-SCRIVANIA Acquisto	2009 01-01-2009	Tipologia inesistente **** da sistemare No	AMBIENTE IGNOTO EDIFICIO IGNOTO 0,010	61,44	0,00	0,00	0,00	0,00
Indispon.	98	01-01-2009 98	TAVOLO-TAVOLO DATILO Acquisto	2009 01-01-2009	Tipologia inesistente **** da sistemare No	AMBIENTE IGNOTO EDIFICIO IGNOTO 0,010	20,48	0,00	0,00	0,00	0,00
Indispon.	99	01-01-2009 99	SEDIA UFFICIO-SEDIA UFFICIO CON BRACCIOLI Acquisto	2009 01-01-2009	Tipologia inesistente **** da sistemare No	AMBIENTE IGNOTO EDIFICIO IGNOTO 0,010	12,80	0,00	0,00	0,00	0,00
Indispon.	100	01-01-2009 100	SEDIA UFFICIO-SEDIA UFFICIO SENZA BRACCIOLI Acquisto	2009 01-01-2009	Tipologia inesistente **** da sistemare No	AMBIENTE IGNOTO EDIFICIO IGNOTO 0,010	10,24	0,00	0,00	0,00	0,00
Indispon.	101	01-01-2009 101	SEDIA UFFICIO-SEDIA UFFICIO SENZA BRACCIOLI Acquisto	2009 01-01-2009	Tipologia inesistente **** da sistemare No	AMBIENTE IGNOTO EDIFICIO IGNOTO 0,010	10,24	0,00	0,00	0,00	0,00
Indispon.	102	01-01-2009 102	APPENDIABITI-APPENDIABITI Acquisto	2009 01-01-2009	Tipologia inesistente **** da sistemare No	AMBIENTE IGNOTO EDIFICIO IGNOTO 0,010	15,36	0,00	0,00	0,00	0,00

Comune di Lampedusa e Linosa(AG)

ELENCO BENI MOBILI (Anno: 2021)

Categ.	Progr. Sigla	Attivazione Nr Etichetta	Descrizione Titolo Provenienza	Consegnatario Numero - Data Verbale Sub Consegnatario Numero - Data Verbale	Tipologia Interesse artistico	Ambiente Ufficio Edificio (Qta)	Costo storico	Consistenza Iniziale	Variazioni	Ammortam.	Consistenza Finale
Indispon.	103	01-01-2009 103	STUFETTA-STUFETTA ELETTRICA Acquisto	2009 01-01-2009	Tipologia inesistente **** da sistemare No	AMBIENTE IGNOTO EDIFICIO IGNOTO 0,010	15,36	0,00	0,00	0,00	0,00
Indispon.	104	01-01-2009 104	CASE COMPUTER-CASE COMPUTER Acquisto	2009 01-01-2009	Tipologia inesistente **** da sistemare No	AMBIENTE IGNOTO EDIFICIO IGNOTO 0,010	358,40	0,00	0,00	0,00	0,00
Indispon.	105	01-01-2009 105	STAMPANTE-STAMPANTE EPSON STYLUS C44P Acquisto	2009 01-01-2009	Tipologia inesistente **** da sistemare No	AMBIENTE IGNOTO EDIFICIO IGNOTO 0,010	153,60	0,00	0,00	0,00	0,00
Indispon.	106	01-01-2009 106	ARMADIO-ARMADIO IN PLASTICA Acquisto	2009 01-01-2009	Tipologia inesistente **** da sistemare No	AMBIENTE IGNOTO EDIFICIO IGNOTO 0,010	51,20	0,00	0,00	0,00	0,00
Indispon.	107	01-01-2009 107	ARMADIO-ARMADIO IN FERRO BATTUTO Acquisto	2009 01-01-2009	Tipologia inesistente **** da sistemare No	AMBIENTE IGNOTO EDIFICIO IGNOTO 0,010	92,16	0,00	0,00	0,00	0,00
Indispon.	108	01-01-2009 108	ARMADIO-ARMADIO IN FERRO BATTUTO Acquisto	2009 01-01-2009	Tipologia inesistente **** da sistemare No	AMBIENTE IGNOTO EDIFICIO IGNOTO 0,010	92,16	0,00	0,00	0,00	0,00
Indispon.	109	01-01-2009 109	ARMADIO-ARMADIO IN FERRO SCORREVOLE Acquisto	2009 01-01-2009	Tipologia inesistente **** da sistemare No	AMBIENTE IGNOTO EDIFICIO IGNOTO 0,010	76,80	0,00	0,00	0,00	0,00
Indispon.	110	01-01-2009 110	ARMADIO-ARMADIETTO BASSO CON SPORTELLI Acquisto	2009 01-01-2009	Tipologia inesistente **** da sistemare No	AMBIENTE IGNOTO EDIFICIO IGNOTO 0,010	66,56	0,00	0,00	0,00	0,00
Indispon.	111	01-01-2009 111	SCRIVANIA-SCRIVANIA IN LEGNO Acquisto	2009 01-01-2009	Tipologia inesistente **** da sistemare No	AMBIENTE IGNOTO EDIFICIO IGNOTO 0,010	53,25	0,00	0,00	0,00	0,00
Indispon.	112	01-01-2009 112	SEDIA UFFICIO-SEDIA UFFICIO CON RUOTE Acquisto	2009 01-01-2009	Tipologia inesistente **** da sistemare No	AMBIENTE IGNOTO EDIFICIO IGNOTO 0,010	12,80	0,00	0,00	0,00	0,00
Indispon.	113	01-01-2009 113	SEDIA UFFICIO-SEDIA UFFICIO IMBOTTITE Acquisto	2009 01-01-2009	Tipologia inesistente **** da sistemare No	AMBIENTE IGNOTO EDIFICIO IGNOTO 0,010	10,24	0,00	0,00	0,00	0,00
Indispon.	114	01-01-2009 114	SEDIA UFFICIO-SEDIA UFFICIO IMBOTTITE Acquisto	2009 01-01-2009	Tipologia inesistente **** da sistemare No	AMBIENTE IGNOTO EDIFICIO IGNOTO 0,010	10,24	0,00	0,00	0,00	0,00
Indispon.	115	01-01-2009 115	SEDIA UFFICIO-SEDIA UFFICIO IMBOTTITE Acquisto	2009 01-01-2009	Tipologia inesistente **** da sistemare No	AMBIENTE IGNOTO EDIFICIO IGNOTO 0,010	10,24	0,00	0,00	0,00	0,00
Indispon.	116	01-01-2009 116	SEDIA UFFICIO-SEDIA UFFICIO IMBOTTITE Acquisto	2009 01-01-2009	Tipologia inesistente **** da sistemare No	AMBIENTE IGNOTO EDIFICIO IGNOTO 0,010	10,24	0,00	0,00	0,00	0,00

Comune di Lampedusa e Linosa(AG)

ELENCO BENI MOBILI (Anno: 2021)

Categ.	Progr. Sigla	Attivazione Nr Etichetta	Descrizione Titolo Provenienza	Consegnatario Numero - Data Verbale Sub Consegnatario Numero - Data Verbale	Tipologia Interesse artistico	Ambiente Ufficio Edificio (Qta)	Costo storico	Consistenza Iniziale	Variazioni	Ammortam.	Consistenza Finale
Indispon.	117	01-01-2009 117	SEDIA UFFICIO-SEDIA UFFICIO IMBOTTITA Acquisto	2009 01-01-2009	Tipologia inesistente **** da sistemare No	AMBIENTE IGNOTO EDIFICIO IGNOTO 0,010	10,24	0,00	0,00	0,00	0,00
Indispon.	118	01-01-2009 118	SEDIA UFFICIO-SEDIA UFFICIO IMBOTTITA Acquisto	2009 01-01-2009	Tipologia inesistente **** da sistemare No	AMBIENTE IGNOTO EDIFICIO IGNOTO 0,010	10,24	0,00	0,00	0,00	0,00
Indispon.	119	01-01-2009 119	SEDIA UFFICIO-SEDIA UFFICIO IMBOTTITA Acquisto	2009 01-01-2009	Tipologia inesistente **** da sistemare No	AMBIENTE IGNOTO EDIFICIO IGNOTO 0,010	10,24	0,00	0,00	0,00	0,00
Indispon.	120	01-01-2009 120	SEDIA UFFICIO-SEDIA UFFICIO IMBOTTITA Acquisto	2009 01-01-2009	Tipologia inesistente **** da sistemare No	AMBIENTE IGNOTO EDIFICIO IGNOTO 0,010	10,24	0,00	0,00	0,00	0,00
Indispon.	121	01-01-2009 121	SEDIA UFFICIO-SEDIA UFFICIO IMBOTTITA Acquisto	2009 01-01-2009	Tipologia inesistente **** da sistemare No	AMBIENTE IGNOTO EDIFICIO IGNOTO 0,010	10,24	0,00	0,00	0,00	0,00
Indispon.	122	01-01-2009 122	TAVOLO-TAVOLO PORTA STAMPANTE IN LEGNO Acquisto	2009 01-01-2009	Tipologia inesistente **** da sistemare No	AMBIENTE IGNOTO EDIFICIO IGNOTO 0,010	61,44	0,00	0,00	0,00	0,00
Indispon.	123	01-01-2009 123	CASE COMPUTER-COMPUTER 17 POLLICI Acquisto	2009 01-01-2009	Tipologia inesistente **** da sistemare No	AMBIENTE IGNOTO EDIFICIO IGNOTO 0,010	972,80	0,00	0,00	0,00	0,00
Indispon.	124	01-01-2009 124	STAMPANTE-STAMPANTE PHOTOSMART 8750 Acquisto	2009 01-01-2009	Tipologia inesistente **** da sistemare No	AMBIENTE IGNOTO EDIFICIO IGNOTO 0,010	307,20	0,00	0,00	0,00	0,00
Indispon.	125	01-01-2009 125	CASE COMPUTER-COMPUTER 15 POLLICI Acquisto	2009 01-01-2009	Tipologia inesistente **** da sistemare No	AMBIENTE IGNOTO EDIFICIO IGNOTO 0,010	307,20	0,00	0,00	0,00	0,00
Indispon.	126	01-01-2009 126	STAMPANTE-STAMPANTE EPSON STYLUS C84 Acquisto	2009 01-01-2009	Tipologia inesistente **** da sistemare No	AMBIENTE IGNOTO EDIFICIO IGNOTO 0,010	307,20	0,00	0,00	0,00	0,00
Indispon.	127	01-01-2009 127	CASE COMPUTER-COMPUTER 17 POLLICI Acquisto	2009 01-01-2009	Tipologia inesistente **** da sistemare No	AMBIENTE IGNOTO EDIFICIO IGNOTO 0,010	972,80	0,00	0,00	0,00	0,00
Indispon.	128	01-01-2009 128	STAMPANTE-STAMPANTE LEXMARK LASERJET Acquisto	2009 01-01-2009	Tipologia inesistente **** da sistemare No	AMBIENTE IGNOTO EDIFICIO IGNOTO 0,010	307,20	0,00	0,00	0,00	0,00
Indispon.	129	01-01-2009 129	ARMADIO-ARMADIO IN FERRO Acquisto	2009 01-01-2009	Tipologia inesistente **** da sistemare No	AMBIENTE IGNOTO EDIFICIO IGNOTO 0,010	51,20	0,00	0,00	0,00	0,00
Indispon.	130	01-01-2009 130	ARMADIO-ARMADIO IN FERRO Acquisto	2009 01-01-2009	Tipologia inesistente **** da sistemare No	AMBIENTE IGNOTO EDIFICIO IGNOTO 0,010	51,20	0,00	0,00	0,00	0,00

Comune di Lampedusa e Linosa(AG)

ELENCO BENI MOBILI (Anno: 2021)

Categ.	Progr. Sigla	Attivazione Nr Etichetta	Descrizione Titolo Provenienza	Consegnatario Numero - Data Verbale Sub Consegretario Numero - Data Verbale	Tipologia Interesse artistico	Ambiente Ufficio Edificio (Qta)	Costo storico	Consistenza Iniziale	Variazioni	Ammortam.	Consistenza Finale
Indispon.	131	01-01-2009 131	ARMADIO-ARMADIO IN FERRO Acquisto	2009 01-01-2009	Tipologia inesistente **** da sistemare No	AMBIENTE IGNOTO EDIFICIO IGNOTO 0,010	51,20	0,00	0,00	0,00	0,00
Indispon.	132	01-01-2009 132	ARMADIO-ARMADIO IN FERRO Acquisto	2009 01-01-2009	Tipologia inesistente **** da sistemare No	AMBIENTE IGNOTO EDIFICIO IGNOTO 0,010	51,20	0,00	0,00	0,00	0,00
Indispon.	133	01-01-2009 133	ARMADIO-ARMADIO IN FERRO Acquisto	2009 01-01-2009	Tipologia inesistente **** da sistemare No	AMBIENTE IGNOTO EDIFICIO IGNOTO 0,010	51,20	0,00	0,00	0,00	0,00
Indispon.	134	01-01-2009 134	ARMADIO-ARMADIO IN FERRO Acquisto	2009 01-01-2009	Tipologia inesistente **** da sistemare No	AMBIENTE IGNOTO EDIFICIO IGNOTO 0,010	51,20	0,00	0,00	0,00	0,00
Indispon.	135	01-01-2009 135	ARMADIO-ARMADIO IN FERRO Acquisto	2009 01-01-2009	Tipologia inesistente **** da sistemare No	AMBIENTE IGNOTO EDIFICIO IGNOTO 0,010	51,20	0,00	0,00	0,00	0,00
Indispon.	136	01-01-2009 136	ARMADIO-ARMADIO IN FERRO Acquisto	2009 01-01-2009	Tipologia inesistente **** da sistemare No	AMBIENTE IGNOTO EDIFICIO IGNOTO 0,010	51,20	0,00	0,00	0,00	0,00
Indispon.	137	01-01-2009 137	SCRIVANIA-SCRIVANIA Acquisto	2009 01-01-2009	Tipologia inesistente **** da sistemare No	AMBIENTE IGNOTO EDIFICIO IGNOTO 0,010	76,80	0,00	0,00	0,00	0,00
Indispon.	138	01-01-2009 138	SCRIVANIA-SCRIVANIA Acquisto	2009 01-01-2009	Tipologia inesistente **** da sistemare No	AMBIENTE IGNOTO EDIFICIO IGNOTO 0,010	76,80	0,00	0,00	0,00	0,00
Indispon.	139	01-01-2009 139	SCALA-SCALA IN METALLO 3 GRADINI Acquisto	2009 01-01-2009	Tipologia inesistente **** da sistemare No	AMBIENTE IGNOTO EDIFICIO IGNOTO 0,010	30,72	0,00	0,00	0,00	0,00
Indispon.	140	01-01-2009 140	CONDIZIONATORE-CONDIZIONATORE ARIAGEL ICI Acquisto	2009 01-01-2009	Tipologia inesistente **** da sistemare No	AMBIENTE IGNOTO EDIFICIO IGNOTO 0,010	153,79	0,00	0,00	0,00	0,00
Indispon.	141	01-01-2009 141	ARMADIO-ARMADIO IN METALLO 2 ANTE Acquisto	2009 01-01-2009	Tipologia inesistente **** da sistemare No	AMBIENTE IGNOTO EDIFICIO IGNOTO 0,010	92,16	0,00	0,00	0,00	0,00
Indispon.	142	01-01-2009 142	ARMADIO-ARMADIO IN METALLO 2 ANTE Acquisto	2009 01-01-2009	Tipologia inesistente **** da sistemare No	AMBIENTE IGNOTO EDIFICIO IGNOTO 0,010	92,16	0,00	0,00	0,00	0,00
Indispon.	143	01-01-2009 143	ARMADIO-ARMADIETTO METALLO A 2 ANTE Acquisto	2009 01-01-2009	Tipologia inesistente **** da sistemare No	AMBIENTE IGNOTO EDIFICIO IGNOTO 0,010	81,92	0,00	0,00	0,00	0,00
Indispon.	144	01-01-2009 144	ARMADIO-ARMADIETTO METALLO A 2 ANTE Acquisto	2009 01-01-2009	Tipologia inesistente **** da sistemare No	AMBIENTE IGNOTO EDIFICIO IGNOTO 0,010	81,92	0,00	0,00	0,00	0,00

Comune di Lampedusa e Linosa(AG)

ELENCO BENI MOBILI (Anno: 2021)

Categ.	Progr. Sigla	Attivazione Nr Etichetta	Descrizione Titolo Provenienza	Consegnatario Numero - Data Verbale Sub Consegretario Numero - Data Verbale	Tipologia Interesse artistico	Ambiente Ufficio Edificio (Qta)	Costo storico	Consistenza Iniziale	Variazioni	Ammortam.	Consistenza Finale
Indispon.	145	01-01-2009 145	ARMADIO-ARMADIO IN METALLO ANTISCASSO Acquisto	2009 01-01-2009	Tipologia inesistente **** da sistemare No	AMBIENTE IGNOTO EDIFICIO IGNOTO 0,010	614,40	0,00	0,00	0,00	0,00
Indispon.	146	01-01-2009 146	CESTINO-CESTINO PORTA RIFIUTI Acquisto	2009 01-01-2009	Tipologia inesistente **** da sistemare No	AMBIENTE IGNOTO EDIFICIO IGNOTO 0,010	5,12	0,00	0,00	0,00	0,00
Indispon.	147	01-01-2009 147	TELEFONO-TELEFONO/FAX Acquisto	2009 01-01-2009	Tipologia inesistente **** da sistemare No	AMBIENTE IGNOTO EDIFICIO IGNOTO 0,010	4,10	0,00	0,00	0,00	0,00
Indispon.	148	01-01-2009 148	TELEFONO-TELEFONO Acquisto	2009 01-01-2009	Tipologia inesistente **** da sistemare No	AMBIENTE IGNOTO EDIFICIO IGNOTO 0,010	25,60	0,00	0,00	0,00	0,00
Indispon.	149	01-01-2009 149	TAVOLO-TAVOLINO PORTA TELEFONO/FAX Acquisto	2009 01-01-2009	Tipologia inesistente **** da sistemare No	AMBIENTE IGNOTO EDIFICIO IGNOTO 0,010	66,56	0,00	0,00	0,00	0,00
Indispon.	150	01-01-2009 150	CASE COMPUTER-COMPUTER PENTIUM 4 Acquisto	2009 01-01-2009	Tipologia inesistente **** da sistemare No	AMBIENTE IGNOTO EDIFICIO IGNOTO 0,010	768,00	0,00	0,00	0,00	0,00
Indispon.	151	01-01-2009 151	SCANNER-SCANNER EPSON 1260 Acquisto	2009 01-01-2009	Tipologia inesistente **** da sistemare No	AMBIENTE IGNOTO EDIFICIO IGNOTO 0,010	40,96	0,00	0,00	0,00	0,00
Indispon.	152	01-01-2009 152	SCRIVANIA-SCRIVANIA IN FORMICA Acquisto	2009 01-01-2009	Tipologia inesistente **** da sistemare No	AMBIENTE IGNOTO EDIFICIO IGNOTO 0,010	102,40	0,00	0,00	0,00	0,00
Indispon.	153	01-01-2009 153	TAVOLO-TAVOLINI IN LEGNO Acquisto	2009 01-01-2009	Tipologia inesistente **** da sistemare No	AMBIENTE IGNOTO EDIFICIO IGNOTO 0,010	51,20	0,00	0,00	0,00	0,00
Indispon.	154	01-01-2009 154	TAVOLO-TAVOLINI IN LEGNO Acquisto	2009 01-01-2009	Tipologia inesistente **** da sistemare No	AMBIENTE IGNOTO EDIFICIO IGNOTO 0,010	51,20	0,00	0,00	0,00	0,00
Indispon.	155	01-01-2009 155	CASSETTIERA-CASSETTIERA IN FORMICA Acquisto	2009 01-01-2009	Tipologia inesistente **** da sistemare No	AMBIENTE IGNOTO EDIFICIO IGNOTO 0,010	51,20	0,00	0,00	0,00	0,00
Indispon.	156	01-01-2009 156	SEDIA UFFICIO-SEDIA UFFICIO BLU Acquisto	2009 01-01-2009	Tipologia inesistente **** da sistemare No	AMBIENTE IGNOTO EDIFICIO IGNOTO 0,010	12,80	0,00	0,00	0,00	0,00
Indispon.	157	01-01-2009 157	SEDIA UFFICIO-SEDIA UFFICIO BLU Acquisto	2009 01-01-2009	Tipologia inesistente **** da sistemare No	AMBIENTE IGNOTO EDIFICIO IGNOTO 0,010	12,80	0,00	0,00	0,00	0,00
Indispon.	158	01-01-2009 158	CONDIZIONATORE-CONDIZIONATORE ARGO Acquisto	2009 01-01-2009	Tipologia inesistente **** da sistemare No	AMBIENTE IGNOTO EDIFICIO IGNOTO 0,010	256,00	0,00	0,00	0,00	0,00
Indispon.	159	01-01-2009 159	SCRIVANIA-SCRIVANIA IN FORMICA Acquisto	2009 01-01-2009	Tipologia inesistente **** da sistemare No	AMBIENTE IGNOTO EDIFICIO IGNOTO 0,010	102,40	0,00	0,00	0,00	0,00

Comune di Lampedusa e Linosa(AG)

ELENCO BENI MOBILI (Anno: 2021)

Categ.	Progr. Sigla	Attivazione Nr Etichetta	Descrizione Titolo Provenienza	Consegnatario Numero - Data Verbale Sub Consegnatario Numero - Data Verbale	Tipologia Interesse artistico	Ambiente Ufficio Edificio (Qta)	Costo storico	Consistenza Iniziale	Variazioni	Ammortam.	Consistenza Finale
Indispon.	160	01-01-2009 160	CASSETTIERA-CASSETTIERA IN FORMICA Acquisto	2009 01-01-2009	Tipologia inesistente **** da sistemare No	AMBIENTE IGNOTO EDIFICIO IGNOTO 0,010	51,20	0,00	0,00	0,00	0,00
Indispon.	161	01-01-2009 161	STAMPANTE-STAMPANTE LASER Acquisto	2009 01-01-2009	Tipologia inesistente **** da sistemare No	AMBIENTE IGNOTO EDIFICIO IGNOTO 0,010	307,20	0,00	0,00	0,00	0,00
Indispon.	162	01-01-2009 162	APPENDIABITI-APPENDIABITI Acquisto	2009 01-01-2009	Tipologia inesistente **** da sistemare No	AMBIENTE IGNOTO EDIFICIO IGNOTO 0,010	15,36	0,00	0,00	0,00	0,00
Indispon.	163	01-01-2009 163	CESTINO-CESTINO PORTA RIFIUTI Acquisto	2009 01-01-2009	Tipologia inesistente **** da sistemare No	AMBIENTE IGNOTO EDIFICIO IGNOTO 0,010	5,12	0,00	0,00	0,00	0,00
Indispon.	164	01-01-2009 164	TELEFONO-TELEFONO Acquisto	2009 01-01-2009	Tipologia inesistente **** da sistemare No	AMBIENTE IGNOTO EDIFICIO IGNOTO 0,010	25,60	0,00	0,00	0,00	0,00
Indispon.	165	01-01-2009 165	TELEFONO-TELEFONO Acquisto	2009 01-01-2009	Tipologia inesistente **** da sistemare No	AMBIENTE IGNOTO EDIFICIO IGNOTO 0,010	25,60	0,00	0,00	0,00	0,00
Indispon.	166	01-01-2009 166	ARMADIO-ARMADIO 4 ANTE Acquisto	2009 01-01-2009	Tipologia inesistente **** da sistemare No	AMBIENTE IGNOTO EDIFICIO IGNOTO 0,010	204,80	0,00	0,00	0,00	0,00
Indispon.	167	01-01-2009 167	POLTRONA-POLTRONA SCHIENALE ALTO Acquisto	2009 01-01-2009	Tipologia inesistente **** da sistemare No	AMBIENTE IGNOTO EDIFICIO IGNOTO 0,010	17,92	0,00	0,00	0,00	0,00
Indispon.	168	01-01-2009 168	SEDIA UFFICIO-SEDIA UFFICIO BLU Acquisto	2009 01-01-2009	Tipologia inesistente **** da sistemare No	AMBIENTE IGNOTO EDIFICIO IGNOTO 0,010	12,80	0,00	0,00	0,00	0,00
Indispon.	169	01-01-2009 169	SEDIA UFFICIO-SEDIA UFFICIO BLU Acquisto	2009 01-01-2009	Tipologia inesistente **** da sistemare No	AMBIENTE IGNOTO EDIFICIO IGNOTO 0,010	12,80	0,00	0,00	0,00	0,00
Indispon.	170	01-01-2009 170	TAVOLO-TAVOLO PORTA COMPUTER Acquisto	2009 01-01-2009	Tipologia inesistente **** da sistemare No	AMBIENTE IGNOTO EDIFICIO IGNOTO 0,010	61,44	0,00	0,00	0,00	0,00
Indispon.	171	01-01-2009 171	TAVOLO-TAVOLO PORTA STAMPANTE Acquisto	2009 01-01-2009	Tipologia inesistente **** da sistemare No	AMBIENTE IGNOTO EDIFICIO IGNOTO 0,010	48,64	0,00	0,00	0,00	0,00
Indispon.	172	01-01-2009 172	SCANNER-SCANNER FORMATO A3 Acquisto	2009 01-01-2009	Tipologia inesistente **** da sistemare No	AMBIENTE IGNOTO EDIFICIO IGNOTO 0,010	46,08	0,00	0,00	0,00	0,00
Indispon.	173	01-01-2009 173	CASE COMPUTER-COMPUTER PENTIUM 4 Acquisto	2009 01-01-2009	Tipologia inesistente **** da sistemare No	AMBIENTE IGNOTO EDIFICIO IGNOTO 0,010	307,20	0,00	0,00	0,00	0,00
Indispon.	174	01-01-2009 174	CASE COMPUTER-COMPUTER PORTATILE SONY Acquisto	2009 01-01-2009	Tipologia inesistente **** da sistemare No	AMBIENTE IGNOTO EDIFICIO IGNOTO 0,010	768,00	0,00	0,00	0,00	0,00

Comune di Lampedusa e Linosa(AG)

ELENCO BENI MOBILI (Anno: 2021)

Categ.	Progr. Sigla	Attivazione Nr Etichetta	Descrizione Titolo Provenienza	Consegnatario Numero - Data Verbale Sub Consegnatario Numero - Data Verbale	Tipologia Interesse artistico	Ambiente Ufficio Edificio (Qta)	Costo storico	Consistenza Iniziale	Variazioni	Ammortam.	Consistenza Finale
Indispon.	175	01-01-2009 175	COMPUTER PORTATILE-COMPUTER PORTATILE SONY Acquisto	2009 01-01-2009	Tipologia inesistente **** da sistemare No	AMBIENTE IGNOTO EDIFICIO IGNOTO 0,010	768,00	0,00	0,00	0,00	0,00
Indispon.	176	01-01-2009 176	CONDIZIONATORE-CONDIZIONATORE ARIAGEL Acquisto	2009 01-01-2009	Tipologia inesistente **** da sistemare No	AMBIENTE IGNOTO EDIFICIO IGNOTO 0,010	307,20	0,00	0,00	0,00	0,00
Indispon.	177	01-01-2009 177	CASE COMPUTER-COMPUTER AMD Acquisto	2009 01-01-2009	Tipologia inesistente **** da sistemare No	AMBIENTE IGNOTO EDIFICIO IGNOTO 0,010	1.094,19	0,00	0,00	0,00	0,00
Indispon.	178	01-01-2009 178	STAMPANTE-STAMPANTE MULTIFUNZIONE HP Acquisto	2009 01-01-2009	Tipologia inesistente **** da sistemare No	AMBIENTE IGNOTO EDIFICIO IGNOTO 0,010	66,66	0,00	0,00	0,00	0,00
Indispon.	179	01-01-2009 179	STAMPANTE-STAMPANTE MULTIFUNZIONE HP Acquisto	2009 01-01-2009	Tipologia inesistente **** da sistemare No	AMBIENTE IGNOTO EDIFICIO IGNOTO 0,010	66,66	0,00	0,00	0,00	0,00
Indispon.	180	01-01-2009 180	STAMPANTE-STAMPANTE HP DESKJET F4180 Acquisto	2009 01-01-2009	Tipologia inesistente **** da sistemare No	AMBIENTE IGNOTO EDIFICIO IGNOTO 0,010	80,00	0,00	0,00	0,00	0,00
Indispon.	181	01-01-2009 181	GRUPPO CONTINUITA-GRUPPO CONTINUITA Acquisto	2009 01-01-2009	Tipologia inesistente **** da sistemare No	AMBIENTE IGNOTO EDIFICIO IGNOTO 0,010	64,00	0,00	0,00	0,00	0,00
Indispon.	182	01-01-2009 182	FOTOCOPIATRICE-FOTOCOPIATRICE CANON IR Acquisto	2009 01-01-2009	Tipologia inesistente **** da sistemare No	AMBIENTE IGNOTO EDIFICIO IGNOTO 0,010	1.600,00	0,00	0,00	0,00	0,00
Indispon.	183	01-01-2009 183	CASE COMPUTER-COMPUTER PC Acquisto	2009 01-01-2009	Tipologia inesistente **** da sistemare No	AMBIENTE IGNOTO EDIFICIO IGNOTO 0,010	450,00	0,00	0,00	0,00	0,00
Indispon.	184	01-01-2009 184	CASE COMPUTER-COMPUTER PC Acquisto	2009 01-01-2009	Tipologia inesistente **** da sistemare No	AMBIENTE IGNOTO EDIFICIO IGNOTO 0,010	450,00	0,00	0,00	0,00	0,00
Indispon.	185	01-01-2009 185	CASE COMPUTER-COMPUTER PC Acquisto	2009 01-01-2009	Tipologia inesistente **** da sistemare No	AMBIENTE IGNOTO EDIFICIO IGNOTO 0,010	450,00	0,00	0,00	0,00	0,00
Indispon.	186	01-01-2009 186	CASE COMPUTER-COMPUTER PC Acquisto	2009 01-01-2009	Tipologia inesistente **** da sistemare No	AMBIENTE IGNOTO EDIFICIO IGNOTO 0,010	450,00	0,00	0,00	0,00	0,00
Indispon.	187	01-01-2009 187	CASE COMPUTER-COMPUTER PC Acquisto	2009 01-01-2009	Tipologia inesistente **** da sistemare No	AMBIENTE IGNOTO EDIFICIO IGNOTO 0,010	450,00	0,00	0,00	0,00	0,00
Indispon.	188	01-01-2009 188	CASE COMPUTER-COMPUTER PC Acquisto	2009 01-01-2009	Tipologia inesistente **** da sistemare No	AMBIENTE IGNOTO EDIFICIO IGNOTO 0,010	450,00	0,00	0,00	0,00	0,00

Comune di Lampedusa e Linosa(AG)

ELENCO BENI MOBILI (Anno: 2021)

Categ.	Progr. Sigla	Attivazione Nr Etichetta	Descrizione Titolo Provenienza	Consegnatario Numero - Data Verbale Sub Consegretario Numero - Data Verbale	Tipologia Interesse artistico	Ambiente Ufficio Edificio (Qta)	Costo storico	Consistenza Iniziale	Variazioni	Ammortam.	Consistenza Finale
Indispon.	189	01-01-2009 189	CASE COMPUTER-COMPUTER PC Acquisto	2009 01-01-2009	Tipologia inesistente **** da sistemare No	AMBIENTE IGNOTO EDIFICIO IGNOTO 0,010	450,00	0,00	0,00	0,00	0,00
Indispon.	190	01-01-2009 190	STAMPANTE-STAMPANTE LASER Acquisto	2009 01-01-2009	Tipologia inesistente **** da sistemare No	AMBIENTE IGNOTO EDIFICIO IGNOTO 0,010	116,57	0,00	0,00	0,00	0,00
Indispon.	191	01-01-2009 191	STAMPANTE-STAMPANTE LASER Acquisto	2009 01-01-2009	Tipologia inesistente **** da sistemare No	AMBIENTE IGNOTO EDIFICIO IGNOTO 0,010	116,57	0,00	0,00	0,00	0,00
Indispon.	192	01-01-2009 192	STAMPANTE-STAMPANTE LASER Acquisto	2009 01-01-2009	Tipologia inesistente **** da sistemare No	AMBIENTE IGNOTO EDIFICIO IGNOTO 0,010	116,57	0,00	0,00	0,00	0,00
Indispon.	193	01-01-2009 193	STAMPANTE-STAMPANTE LASER Acquisto	2009 01-01-2009	Tipologia inesistente **** da sistemare No	AMBIENTE IGNOTO EDIFICIO IGNOTO 0,010	116,57	0,00	0,00	0,00	0,00
Indispon.	194	01-01-2009 194	STAMPANTE-STAMPANTE LASER Acquisto	2009 01-01-2009	Tipologia inesistente **** da sistemare No	AMBIENTE IGNOTO EDIFICIO IGNOTO 0,010	116,57	0,00	0,00	0,00	0,00
Indispon.	195	01-01-2009 195	STAMPANTE-STAMPANTE LASER Acquisto	2009 01-01-2009	Tipologia inesistente **** da sistemare No	AMBIENTE IGNOTO EDIFICIO IGNOTO 0,010	116,57	0,00	0,00	0,00	0,00
Indispon.	196	01-01-2009 196	STAMPANTE-STAMPANTE LASER Acquisto	2009 01-01-2009	Tipologia inesistente **** da sistemare No	AMBIENTE IGNOTO EDIFICIO IGNOTO 0,010	116,57	0,00	0,00	0,00	0,00
Indispon.	197	01-01-2009 197	MONITOR-MONITOR Acquisto	2009 01-01-2009	Tipologia inesistente **** da sistemare No	AMBIENTE IGNOTO EDIFICIO IGNOTO 0,010	191,57	0,00	0,00	0,00	0,00
Indispon.	198	01-01-2009 198	MONITOR-MONITOR Acquisto	2009 01-01-2009	Tipologia inesistente **** da sistemare No	AMBIENTE IGNOTO EDIFICIO IGNOTO 0,010	191,57	0,00	0,00	0,00	0,00
Indispon.	199	01-01-2009 199	MONITOR-MONITOR Acquisto	2009 01-01-2009	Tipologia inesistente **** da sistemare No	AMBIENTE IGNOTO EDIFICIO IGNOTO 0,010	191,57	0,00	0,00	0,00	0,00
Indispon.	200	01-01-2009 200	MONITOR-MONITOR Acquisto	2009 01-01-2009	Tipologia inesistente **** da sistemare No	AMBIENTE IGNOTO EDIFICIO IGNOTO 0,010	191,57	0,00	0,00	0,00	0,00
Indispon.	201	01-01-2009 201	MONITOR-MONITOR Acquisto	2009 01-01-2009	Tipologia inesistente **** da sistemare No	AMBIENTE IGNOTO EDIFICIO IGNOTO 0,010	191,57	0,00	0,00	0,00	0,00
Indispon.	202	01-01-2009 202	MONITOR-MONITOR Acquisto	2009 01-01-2009	Tipologia inesistente **** da sistemare No	AMBIENTE IGNOTO EDIFICIO IGNOTO 0,010	191,57	0,00	0,00	0,00	0,00
Indispon.	203	01-01-2009 203	MONITOR-MONITOR Acquisto	2009 01-01-2009	Tipologia inesistente **** da sistemare No	AMBIENTE IGNOTO EDIFICIO IGNOTO 0,010	191,57	0,00	0,00	0,00	0,00

Comune di Lampedusa e Linosa(AG)

ELENCO BENI MOBILI (Anno: 2021)

Categ.	Progr. Sigla	Attivazione Nr Etichetta	Descrizione Titolo Provenienza	Consegnatario Numero - Data Verbale Sub Consegnatario Numero - Data Verbale	Tipologia Interesse artistico	Ambiente Ufficio Edificio (Qta)	Costo storico	Consistenza Iniziale	Variazioni	Ammortam.	Consistenza Finale
Indispon.	204	01-01-2009 204	GRUPPO CONTINUITA-GRUPPO CONTINUITA Acquisto	2009 01-01-2009	Tipologia inesistente **** da sistemare No	AMBIENTE IGNOTO EDIFICIO IGNOTO 0,010	58,28	0,00	0,00	0,00	0,00
Indispon.	205	01-01-2009 205	GRUPPO CONTINUITA-GRUPPO CONTINUITA Acquisto	2009 01-01-2009	Tipologia inesistente **** da sistemare No	AMBIENTE IGNOTO EDIFICIO IGNOTO 0,010	58,28	0,00	0,00	0,00	0,00
Indispon.	206	01-01-2009 206	GRUPPO CONTINUITA-GRUPPO CONTINUITA Acquisto	2009 01-01-2009	Tipologia inesistente **** da sistemare No	AMBIENTE IGNOTO EDIFICIO IGNOTO 0,010	58,28	0,00	0,00	0,00	0,00
Indispon.	207	01-01-2009 207	GRUPPO CONTINUITA-GRUPPO CONTINUITA Acquisto	2009 01-01-2009	Tipologia inesistente **** da sistemare No	AMBIENTE IGNOTO EDIFICIO IGNOTO 0,010	58,28	0,00	0,00	0,00	0,00
Indispon.	208	01-01-2009 208	GRUPPO CONTINUITA-GRUPPO CONTINUITA Acquisto	2009 01-01-2009	Tipologia inesistente **** da sistemare No	AMBIENTE IGNOTO EDIFICIO IGNOTO 0,010	58,28	0,00	0,00	0,00	0,00
Indispon.	209	01-01-2009 209	GRUPPO CONTINUITA-GRUPPO CONTINUITA Acquisto	2009 01-01-2009	Tipologia inesistente **** da sistemare No	AMBIENTE IGNOTO EDIFICIO IGNOTO 0,010	58,28	0,00	0,00	0,00	0,00
Indispon.	210	01-01-2009 210	GRUPPO CONTINUITA-GRUPPO CONTINUITA Acquisto	2009 01-01-2009	Tipologia inesistente **** da sistemare No	AMBIENTE IGNOTO EDIFICIO IGNOTO 0,010	58,28	0,00	0,00	0,00	0,00
Indispon.	211	01-01-2009 211	FAX-FAX Acquisto	2009 01-01-2009	Tipologia inesistente **** da sistemare No	AMBIENTE IGNOTO EDIFICIO IGNOTO 0,010	91,00	0,00	0,00	0,00	0,00
Indispon.	212	01-01-2009 212	COMPUTER PORTATILE-COMPUTER NOTEBOOK HP Acquisto	2009 01-01-2009	Tipologia inesistente **** da sistemare No	AMBIENTE IGNOTO EDIFICIO IGNOTO 0,010	483,00	0,00	0,00	0,00	0,00
Indispon.	213	01-01-2009 213	ARMADIO-ARMADIO DI FERRO CON SOPRALZO Acquisto	2009 01-01-2009	Tipologia inesistente **** da sistemare No	AMBIENTE IGNOTO EDIFICIO IGNOTO 0,010	92,16	0,00	0,00	0,00	0,00
Indispon.	214	01-01-2009 214	ARMADIO-ARMADIO DI FERRO CON SOPRALZO Acquisto	2009 01-01-2009	Tipologia inesistente **** da sistemare No	AMBIENTE IGNOTO EDIFICIO IGNOTO 0,010	92,16	0,00	0,00	0,00	0,00
Indispon.	215	01-01-2009 215	ARMADIO-ARMADIO IN FERRO CON ANTE Acquisto	2009 01-01-2009	Tipologia inesistente **** da sistemare No	AMBIENTE IGNOTO EDIFICIO IGNOTO 0,010	66,56	0,00	0,00	0,00	0,00
Indispon.	216	01-01-2009 216	ARMADIO-ARMADIO IN FERRO CON ANTE Acquisto	2009 01-01-2009	Tipologia inesistente **** da sistemare No	AMBIENTE IGNOTO EDIFICIO IGNOTO 0,010	66,56	0,00	0,00	0,00	0,00
Indispon.	217	01-01-2009 217	ARMADIO-ARMADIO Acquisto	2009 01-01-2009	Tipologia inesistente **** da sistemare No	AMBIENTE IGNOTO EDIFICIO IGNOTO 0,010	0,00	0,00	0,00	0,00	0,00

Comune di Lampedusa e Linosa(AG)

ELENCO BENI MOBILI (Anno: 2021)

Categ.	Progr. Sigla	Attivazione Nr Etichetta	Descrizione Titolo Provenienza	Consegnatario Numero - Data Verbale Sub Consegnatario Numero - Data Verbale	Tipologia Interesse artistico	Ambiente Ufficio Edificio (Qta)	Costo storico	Consistenza Iniziale	Variazioni	Ammortam.	Consistenza Finale
Indispon.	218	01-01-2009 218	ARMADIO-ARMADIO BASSO CON ANTE SCORR Acquisto	2009 01-01-2009	Tipologia inesistente **** da sistemare No	AMBIENTE IGNOTO EDIFICIO IGNOTO 0,010	76,80	0,00	0,00	0,00	0,00
Indispon.	219	01-01-2009 219	SCRIVANIA-APPENDIABILI Acquisto	2009 01-01-2009	Tipologia inesistente **** da sistemare No	AMBIENTE IGNOTO EDIFICIO IGNOTO 0,010	102,40	0,00	0,00	0,00	0,00
Indispon.	220	01-01-2009 220	SCRIVANIA-APPENDIABILI Acquisto	2009 01-01-2009	Tipologia inesistente **** da sistemare No	AMBIENTE IGNOTO EDIFICIO IGNOTO 0,010	102,40	0,00	0,00	0,00	0,00
Indispon.	221	01-01-2009 221	SCRIVANIA-SCRIVANIA IN FERRO CON PIANO DI LEGNO Acquisto	2009 01-01-2009	Tipologia inesistente **** da sistemare No	AMBIENTE IGNOTO EDIFICIO IGNOTO 0,010	0,00	0,00	0,00	0,00	0,00
Indispon.	222	01-01-2009 222	SCRIVANIA-SCRIVANIA IN FERRO CON PIANO DI LEGNO Acquisto	2009 01-01-2009	Tipologia inesistente **** da sistemare No	AMBIENTE IGNOTO EDIFICIO IGNOTO 0,010	0,00	0,00	0,00	0,00	0,00
Indispon.	223	01-01-2009 223	SEDIA UFFICIO-SEDIA UFFICIO IMBOTTITA Acquisto	2009 01-01-2009	Tipologia inesistente **** da sistemare No	AMBIENTE IGNOTO EDIFICIO IGNOTO 0,010	12,80	0,00	0,00	0,00	0,00
Indispon.	224	01-01-2009 224	SEDIA UFFICIO-SEDIA UFFICIO IMBOTTITA Acquisto	2009 01-01-2009	Tipologia inesistente **** da sistemare No	AMBIENTE IGNOTO EDIFICIO IGNOTO 0,010	12,80	0,00	0,00	0,00	0,00
Indispon.	225	01-01-2009 225	SEDIA UFFICIO-SEDIA UFFICIO Acquisto	2009 01-01-2009	Tipologia inesistente **** da sistemare No	AMBIENTE IGNOTO EDIFICIO IGNOTO 0,010	0,00	0,00	0,00	0,00	0,00
Indispon.	226	01-01-2009 226	SEDIA UFFICIO-SEDIA UFFICIO Acquisto	2009 01-01-2009	Tipologia inesistente **** da sistemare No	AMBIENTE IGNOTO EDIFICIO IGNOTO 0,010	0,00	0,00	0,00	0,00	0,00
Indispon.	227	01-01-2009 227	SEDIA UFFICIO-SEDIA UFFICIO Acquisto	2009 01-01-2009	Tipologia inesistente **** da sistemare No	AMBIENTE IGNOTO EDIFICIO IGNOTO 0,010	0,00	0,00	0,00	0,00	0,00
Indispon.	228	01-01-2009 228	SEDIA UFFICIO-SEDIA UFFICIO Acquisto	2009 01-01-2009	Tipologia inesistente **** da sistemare No	AMBIENTE IGNOTO EDIFICIO IGNOTO 0,010	0,00	0,00	0,00	0,00	0,00
Indispon.	229	01-01-2009 229	SEDIA UFFICIO-SEDIA UFFICIO Acquisto	2009 01-01-2009	Tipologia inesistente **** da sistemare No	AMBIENTE IGNOTO EDIFICIO IGNOTO 0,010	0,00	0,00	0,00	0,00	0,00
Indispon.	230	01-01-2009 230	TAVOLO-TAVOLINETTO PORTA STAMPANTE IN FERRO Acquisto	2009 01-01-2009	Tipologia inesistente **** da sistemare No	AMBIENTE IGNOTO EDIFICIO IGNOTO 0,010	25,60	0,00	0,00	0,00	0,00
Indispon.	231	01-01-2009 231	CASE COMPUTER-COMPUTER Acquisto	2009 01-01-2009	Tipologia inesistente **** da sistemare No	AMBIENTE IGNOTO EDIFICIO IGNOTO 0,010	20,48	10,24	0,00	5,12	5,12

Comune di Lampedusa e Linosa(AG)

ELENCO BENI MOBILI (Anno: 2021)

Categ.	Progr. Sigla	Attivazione Nr Etichetta	Descrizione Titolo Provenienza	Consegnatario Numero - Data Verbale Sub Consegretario Numero - Data Verbale	Tipologia Interesse artistico	Ambiente Ufficio Edificio (Qta)	Costo storico	Consistenza Iniziale	Variazioni	Ammortam.	Consistenza Finale
Indispon.	232	01-01-2009 232	STAMPANTE-STAMPANTE LASERJET HP Acquisto	2009 01-01-2009	Tipologia inesistente **** da sistemare No	AMBIENTE IGNOTO EDIFICIO IGNOTO 0,010	409,60	0,00	0,00	0,00	0,00
Indispon.	233	01-01-2009 233	CASE COMPUTER-COMPUTER 17 POLLICI Acquisto	2009 01-01-2009	Tipologia inesistente **** da sistemare No	AMBIENTE IGNOTO EDIFICIO IGNOTO 0,010	460,80	0,00	0,00	0,00	0,00
Indispon.	234	01-01-2009 234	STAMPANTE-STAMPANTE EPSON 6100 Acquisto	2009 01-01-2009	Tipologia inesistente **** da sistemare No	AMBIENTE IGNOTO EDIFICIO IGNOTO 0,010	307,20	153,60	0,00	76,80	76,80
Indispon.	235	01-01-2009 235	CASE COMPUTER-COMPUTER Acquisto	2009 01-01-2009	Tipologia inesistente **** da sistemare No	AMBIENTE IGNOTO EDIFICIO IGNOTO 0,010	460,80	0,00	0,00	0,00	0,00
Indispon.	236	01-01-2009 236	STAMPANTE-STAMPANTE LASERJET HP Acquisto	2009 01-01-2009	Tipologia inesistente **** da sistemare No	AMBIENTE IGNOTO EDIFICIO IGNOTO 0,010	409,60	0,00	0,00	0,00	0,00
Indispon.	237	01-01-2009 237	CASE COMPUTER-COMPUTER Acquisto	2009 01-01-2009	Tipologia inesistente **** da sistemare No	AMBIENTE IGNOTO EDIFICIO IGNOTO 0,010	204,80	0,00	0,00	0,00	0,00
Indispon.	238	01-01-2009 238	STAMPANTE-STAMPANTE Acquisto	2009 01-01-2009	Tipologia inesistente **** da sistemare No	AMBIENTE IGNOTO EDIFICIO IGNOTO 0,010	256,00	0,00	0,00	0,00	0,00
Indispon.	239	01-01-2009 239	STAMPANTE-STAMPANTE LASER 1110 Acquisto	2009 01-01-2009	Tipologia inesistente **** da sistemare No	AMBIENTE IGNOTO EDIFICIO IGNOTO 0,010	204,80	0,00	0,00	0,00	0,00
Indispon.	240	01-01-2009 240	CASE COMPUTER-COMPUTER Acquisto	2009 01-01-2009	Tipologia inesistente **** da sistemare No	AMBIENTE IGNOTO EDIFICIO IGNOTO 0,010	256,00	0,00	0,00	0,00	0,00
Indispon.	241	01-01-2009 241	APPENDIABITI-APPENDIABITI Acquisto	2009 01-01-2009	Tipologia inesistente **** da sistemare No	AMBIENTE IGNOTO EDIFICIO IGNOTO 0,010	30,72	0,00	0,00	0,00	0,00
Indispon.	242	01-01-2009 242	CALCOLATRICE-CALCOLATRICE OLIVETTI LOGOS 442 Acquisto	2009 01-01-2009	Tipologia inesistente **** da sistemare No	AMBIENTE IGNOTO EDIFICIO IGNOTO 0,010	46,08	0,00	0,00	0,00	0,00
Indispon.	243	01-01-2009 243	CONDIZIONATORE-CONDIZIONATORE ARGO Acquisto	2009 01-01-2009	Tipologia inesistente **** da sistemare No	AMBIENTE IGNOTO EDIFICIO IGNOTO 0,010	409,60	0,00	0,00	0,00	0,00
Indispon.	244	01-01-2009 244	COMPUTER PORTATILE-COMPUTER PORTATILE TOSHIBA Acquisto	2009 01-01-2009	Tipologia inesistente **** da sistemare No	AMBIENTE IGNOTO EDIFICIO IGNOTO 0,010	563,20	0,00	0,00	0,00	0,00
Indispon.	245	01-01-2009 245	FAX-FAX TELECOM Acquisto	2009 01-01-2009	Tipologia inesistente **** da sistemare No	AMBIENTE IGNOTO EDIFICIO IGNOTO 0,010	153,60	0,00	0,00	0,00	0,00

Comune di Lampedusa e Linosa(AG)

ELENCO BENI MOBILI (Anno: 2021)

Categ.	Progr. Sigla	Attivazione Nr Etichetta	Descrizione Titolo Provenienza	Consegnatario Numero - Data Verbale Sub Consegnatario Numero - Data Verbale	Tipologia Interesse artistico	Ambiente Ufficio Edificio (Qta)	Costo storico	Consistenza Iniziale	Variazioni	Ammortam.	Consistenza Finale
Indispon.	246	01-01-2009 246	SEDIA-SEDIA Acquisto	2009 01-01-2009	Tipologia inesistente **** da sistemare No	AMBIENTE IGNOTO EDIFICIO IGNOTO 0,010	12,80	0,00	0,00	0,00	0,00
Indispon.	247	01-01-2009 247	SEDIA-SEDIA Acquisto	2009 01-01-2009	Tipologia inesistente **** da sistemare No	AMBIENTE IGNOTO EDIFICIO IGNOTO 0,010	12,80	0,00	0,00	0,00	0,00
Indispon.	248	01-01-2009 248	SEDIA-SEDIA Acquisto	2009 01-01-2009	Tipologia inesistente **** da sistemare No	AMBIENTE IGNOTO EDIFICIO IGNOTO 0,010	12,80	0,00	0,00	0,00	0,00
Indispon.	249	01-01-2009 249	SEDIA-SEDIA Acquisto	2009 01-01-2009	Tipologia inesistente **** da sistemare No	AMBIENTE IGNOTO EDIFICIO IGNOTO 0,010	12,80	0,00	0,00	0,00	0,00
Indispon.	250	01-01-2009 250	SEDIA-SEDIA Acquisto	2009 01-01-2009	Tipologia inesistente **** da sistemare No	AMBIENTE IGNOTO EDIFICIO IGNOTO 0,010	12,80	0,00	0,00	0,00	0,00
Indispon.	251	01-01-2009 251	SEDIA-SEDIA Acquisto	2009 01-01-2009	Tipologia inesistente **** da sistemare No	AMBIENTE IGNOTO EDIFICIO IGNOTO 0,010	12,80	0,00	0,00	0,00	0,00
Indispon.	252	01-01-2009 252	SEDIA-SEDIA Acquisto	2009 01-01-2009	Tipologia inesistente **** da sistemare No	AMBIENTE IGNOTO EDIFICIO IGNOTO 0,010	12,80	0,00	0,00	0,00	0,00
Indispon.	253	01-01-2009 253	SEDIA-SEDIA Acquisto	2009 01-01-2009	Tipologia inesistente **** da sistemare No	AMBIENTE IGNOTO EDIFICIO IGNOTO 0,010	12,80	0,00	0,00	0,00	0,00
Indispon.	254	01-01-2009 254	SEDIA-SEDIA Acquisto	2009 01-01-2009	Tipologia inesistente **** da sistemare No	AMBIENTE IGNOTO EDIFICIO IGNOTO 0,010	12,80	0,00	0,00	0,00	0,00
Indispon.	255	01-01-2009 255	SEDIA-SEDIA Acquisto	2009 01-01-2009	Tipologia inesistente **** da sistemare No	AMBIENTE IGNOTO EDIFICIO IGNOTO 0,010	12,80	0,00	0,00	0,00	0,00
Indispon.	256	01-01-2009 256	SEDIA-SEDIA Acquisto	2009 01-01-2009	Tipologia inesistente **** da sistemare No	AMBIENTE IGNOTO EDIFICIO IGNOTO 0,010	12,80	0,00	0,00	0,00	0,00
Indispon.	257	01-01-2009 257	SEDIA-SEDIA Acquisto	2009 01-01-2009	Tipologia inesistente **** da sistemare No	AMBIENTE IGNOTO EDIFICIO IGNOTO 0,010	12,80	0,00	0,00	0,00	0,00
Indispon.	258	01-01-2009 258	SEDIA-SEDIA Acquisto	2009 01-01-2009	Tipologia inesistente **** da sistemare No	AMBIENTE IGNOTO EDIFICIO IGNOTO 0,010	12,80	0,00	0,00	0,00	0,00
Indispon.	259	01-01-2009 259	SEDIA-SEDIA Acquisto	2009 01-01-2009	Tipologia inesistente **** da sistemare No	AMBIENTE IGNOTO EDIFICIO IGNOTO 0,010	12,80	0,00	0,00	0,00	0,00
Indispon.	260	01-01-2009 260	SEDIA-SEDIA Acquisto	2009 01-01-2009	Tipologia inesistente **** da sistemare No	AMBIENTE IGNOTO EDIFICIO IGNOTO 0,010	12,80	0,00	0,00	0,00	0,00

Comune di Lampedusa e Linosa(AG)

ELENCO BENI MOBILI (Anno: 2021)

Categ.	Progr. Sigla	Attivazione Nr Etichetta	Descrizione Titolo Provenienza	Consegnatario Numero - Data Verbale Sub Consegnatario Numero - Data Verbale	Tipologia Interesse artistico	Ambiente Ufficio Edificio (Qta)	Costo storico	Consistenza Iniziale	Variazioni	Ammortam.	Consistenza Finale
Indispon.	261	01-01-2009 261	SEDIA-SEDIA Acquisto	2009 01-01-2009	Tipologia inesistente **** da sistemare No	AMBIENTE IGNOTO EDIFICIO IGNOTO 0,010	12,80	0,00	0,00	0,00	0,00
Indispon.	262	01-01-2009 262	SEDIA-SEDIA Acquisto	2009 01-01-2009	Tipologia inesistente **** da sistemare No	AMBIENTE IGNOTO EDIFICIO IGNOTO 0,010	12,80	0,00	0,00	0,00	0,00
Indispon.	263	01-01-2009 263	SEDIA-SEDIA Acquisto	2009 01-01-2009	Tipologia inesistente **** da sistemare No	AMBIENTE IGNOTO EDIFICIO IGNOTO 0,010	12,80	0,00	0,00	0,00	0,00
Indispon.	264	01-01-2009 264	SEDIA-SEDIA Acquisto	2009 01-01-2009	Tipologia inesistente **** da sistemare No	AMBIENTE IGNOTO EDIFICIO IGNOTO 0,010	12,80	0,00	0,00	0,00	0,00
Indispon.	265	01-01-2009 265	SEDIA-SEDIA Acquisto	2009 01-01-2009	Tipologia inesistente **** da sistemare No	AMBIENTE IGNOTO EDIFICIO IGNOTO 0,010	12,80	0,00	0,00	0,00	0,00
Indispon.	266	01-01-2009 266	SEDIA-SEDIA Acquisto	2009 01-01-2009	Tipologia inesistente **** da sistemare No	AMBIENTE IGNOTO EDIFICIO IGNOTO 0,010	12,80	0,00	0,00	0,00	0,00
Indispon.	267	01-01-2009 267	SEDIA-SEDIA Acquisto	2009 01-01-2009	Tipologia inesistente **** da sistemare No	AMBIENTE IGNOTO EDIFICIO IGNOTO 0,010	12,80	0,00	0,00	0,00	0,00
Indispon.	268	01-01-2009 268	SEDIA-SEDIA Acquisto	2009 01-01-2009	Tipologia inesistente **** da sistemare No	AMBIENTE IGNOTO EDIFICIO IGNOTO 0,010	12,80	0,00	0,00	0,00	0,00
Indispon.	269	01-01-2009 269	SEDIA-SEDIA Acquisto	2009 01-01-2009	Tipologia inesistente **** da sistemare No	AMBIENTE IGNOTO EDIFICIO IGNOTO 0,010	12,80	0,00	0,00	0,00	0,00
Indispon.	270	01-01-2009 270	SEDIA-SEDIA Acquisto	2009 01-01-2009	Tipologia inesistente **** da sistemare No	AMBIENTE IGNOTO EDIFICIO IGNOTO 0,010	12,80	0,00	0,00	0,00	0,00
Indispon.	271	01-01-2009 271	SEDIA-SEDIA Acquisto	2009 01-01-2009	Tipologia inesistente **** da sistemare No	AMBIENTE IGNOTO EDIFICIO IGNOTO 0,010	12,80	0,00	0,00	0,00	0,00
Indispon.	272	01-01-2009 272	SEDIA-SEDIA Acquisto	2009 01-01-2009	Tipologia inesistente **** da sistemare No	AMBIENTE IGNOTO EDIFICIO IGNOTO 0,010	12,80	0,00	0,00	0,00	0,00
Indispon.	273	01-01-2009 273	SEDIA-SEDIA Acquisto	2009 01-01-2009	Tipologia inesistente **** da sistemare No	AMBIENTE IGNOTO EDIFICIO IGNOTO 0,010	12,80	0,00	0,00	0,00	0,00
Indispon.	274	01-01-2009 274	SEDIA-SEDIA Acquisto	2009 01-01-2009	Tipologia inesistente **** da sistemare No	AMBIENTE IGNOTO EDIFICIO IGNOTO 0,010	12,80	0,00	0,00	0,00	0,00
Indispon.	275	01-01-2009 275	SEDIA-SEDIA Acquisto	2009 01-01-2009	Tipologia inesistente **** da sistemare No	AMBIENTE IGNOTO EDIFICIO IGNOTO 0,010	12,80	0,00	0,00	0,00	0,00

Comune di Lampedusa e Linosa(AG)

ELENCO BENI MOBILI (Anno: 2021)

Categ.	Progr. Sigla	Attivazione Nr Etichetta	Descrizione Titolo Provenienza	Consegnatario Numero - Data Verbale Sub Consegretario Numero - Data Verbale	Tipologia Interesse artistico	Ambiente Ufficio Edificio (Qta)	Costo storico	Consistenza Iniziale	Variazioni	Ammortam.	Consistenza Finale
Indispon.	276	01-01-2009 276	SEDIA-SEDIA Acquisto	2009 01-01-2009	Tipologia inesistente **** da sistemare No	AMBIENTE IGNOTO EDIFICIO IGNOTO 0,010	12,80	0,00	0,00	0,00	0,00
Indispon.	277	01-01-2009 277	SEDIA-SEDIA Acquisto	2009 01-01-2009	Tipologia inesistente **** da sistemare No	AMBIENTE IGNOTO EDIFICIO IGNOTO 0,010	12,80	0,00	0,00	0,00	0,00
Indispon.	278	01-01-2009 278	SEDIA-SEDIA Acquisto	2009 01-01-2009	Tipologia inesistente **** da sistemare No	AMBIENTE IGNOTO EDIFICIO IGNOTO 0,010	12,80	0,00	0,00	0,00	0,00
Indispon.	279	01-01-2009 279	SEDIA-SEDIA Acquisto	2009 01-01-2009	Tipologia inesistente **** da sistemare No	AMBIENTE IGNOTO EDIFICIO IGNOTO 0,010	12,80	0,00	0,00	0,00	0,00
Indispon.	280	01-01-2009 280	SEDIA-SEDIA Acquisto	2009 01-01-2009	Tipologia inesistente **** da sistemare No	AMBIENTE IGNOTO EDIFICIO IGNOTO 0,010	12,80	0,00	0,00	0,00	0,00
Indispon.	281	01-01-2009 281	SEDIA-SEDIA Acquisto	2009 01-01-2009	Tipologia inesistente **** da sistemare No	AMBIENTE IGNOTO EDIFICIO IGNOTO 0,010	12,80	0,00	0,00	0,00	0,00
Indispon.	282	01-01-2009 282	SEDIA-SEDIA Acquisto	2009 01-01-2009	Tipologia inesistente **** da sistemare No	AMBIENTE IGNOTO EDIFICIO IGNOTO 0,010	12,80	0,00	0,00	0,00	0,00
Indispon.	283	01-01-2009 283	SEDIA-SEDIA Acquisto	2009 01-01-2009	Tipologia inesistente **** da sistemare No	AMBIENTE IGNOTO EDIFICIO IGNOTO 0,010	12,80	0,00	0,00	0,00	0,00
Indispon.	284	01-01-2009 284	SEDIA-SEDIA Acquisto	2009 01-01-2009	Tipologia inesistente **** da sistemare No	AMBIENTE IGNOTO EDIFICIO IGNOTO 0,010	12,80	0,00	0,00	0,00	0,00
Indispon.	285	01-01-2009 285	SEDIA-SEDIA Acquisto	2009 01-01-2009	Tipologia inesistente **** da sistemare No	AMBIENTE IGNOTO EDIFICIO IGNOTO 0,010	12,80	0,00	0,00	0,00	0,00
Indispon.	286	01-01-2009 286	SEDIA-SEDIA Acquisto	2009 01-01-2009	Tipologia inesistente **** da sistemare No	AMBIENTE IGNOTO EDIFICIO IGNOTO 0,010	12,80	0,00	0,00	0,00	0,00
Indispon.	287	01-01-2009 287	SEDIA-SEDIA Acquisto	2009 01-01-2009	Tipologia inesistente **** da sistemare No	AMBIENTE IGNOTO EDIFICIO IGNOTO 0,010	12,80	0,00	0,00	0,00	0,00
Indispon.	288	01-01-2009 288	SEDIA-SEDIA Acquisto	2009 01-01-2009	Tipologia inesistente **** da sistemare No	AMBIENTE IGNOTO EDIFICIO IGNOTO 0,010	12,80	0,00	0,00	0,00	0,00
Indispon.	289	01-01-2009 289	SEDIA-SEDIA Acquisto	2009 01-01-2009	Tipologia inesistente **** da sistemare No	AMBIENTE IGNOTO EDIFICIO IGNOTO 0,010	12,80	0,00	0,00	0,00	0,00
Indispon.	290	01-01-2009 290	SEDIA-SEDIA Acquisto	2009 01-01-2009	Tipologia inesistente **** da sistemare No	AMBIENTE IGNOTO EDIFICIO IGNOTO 0,010	12,80	0,00	0,00	0,00	0,00

Comune di Lampedusa e Linosa(AG)

ELENCO BENI MOBILI (Anno: 2021)

Categ.	Progr. Sigla	Attivazione Nr Etichetta	Descrizione Titolo Provenienza	Consegnatario Numero - Data Verbale Sub Consegretario Numero - Data Verbale	Tipologia Interesse artistico	Ambiente Ufficio Edificio (Qta)	Costo storico	Consistenza Iniziale	Variazioni	Ammortam.	Consistenza Finale
Indispon.	291	01-01-2009 291	SEDIA-SEDIA Acquisto	2009 01-01-2009	Tipologia inesistente **** da sistemare No	AMBIENTE IGNOTO EDIFICIO IGNOTO 0,010	12,80	0,00	0,00	0,00	0,00
Indispon.	292	01-01-2009 292	STAMPANTE-STAMPANTE EPSON Acquisto	2009 01-01-2009	Tipologia inesistente **** da sistemare No	AMBIENTE IGNOTO EDIFICIO IGNOTO 0,010	307,20	0,00	0,00	0,00	0,00
Indispon.	293	01-01-2009 293	CALCOLATRICE-CALCOLATRICE CASIO FR620TER Acquisto	2009 01-01-2009	Tipologia inesistente **** da sistemare No	AMBIENTE IGNOTO EDIFICIO IGNOTO 0,010	51,20	0,00	0,00	0,00	0,00
Indispon.	294	01-01-2009 294	CONDIZIONATORE-CONDIZIONATORE RHOOS Acquisto	2009 01-01-2009	Tipologia inesistente **** da sistemare No	AMBIENTE IGNOTO EDIFICIO IGNOTO 0,010	332,80	0,00	0,00	0,00	0,00
Indispon.	295	01-01-2009 295	SCAFFALATURA-SCAFFALATURA CON VETRINA Acquisto	2009 01-01-2009	Tipologia inesistente **** da sistemare No	AMBIENTE IGNOTO EDIFICIO IGNOTO 0,010	76,80	0,00	0,00	0,00	0,00
Indispon.	296	01-01-2009 296	SCAFFALATURA-SCAFFALATURA CON VETRINA Acquisto	2009 01-01-2009	Tipologia inesistente **** da sistemare No	AMBIENTE IGNOTO EDIFICIO IGNOTO 0,010	76,80	0,00	0,00	0,00	0,00
Indispon.	297	01-01-2009 297	SCAFFALATURA-SCAFFALATURA BASSO Acquisto	2009 01-01-2009	Tipologia inesistente **** da sistemare No	AMBIENTE IGNOTO EDIFICIO IGNOTO 0,010	61,40	0,00	0,00	0,00	0,00
Indispon.	298	01-01-2009 298	SCAFFALATURA-SCAFFALATURA BASSA Acquisto	2009 01-01-2009	Tipologia inesistente **** da sistemare No	AMBIENTE IGNOTO EDIFICIO IGNOTO 0,010	61,40	0,00	0,00	0,00	0,00
Indispon.	299	01-01-2009 299	LIBRI-ENCICLOPEDIA TRECCANI Acquisto	2009 01-01-2009	Tipologia inesistente **** da sistemare No	AMBIENTE IGNOTO EDIFICIO IGNOTO 0,010	3.584,00	0,00	0,00	0,00	0,00
Indispon.	300	01-01-2009 300	LIBRI-ENCICLOPEDIA TECCANI STORIA SIC. Acquisto	2009 01-01-2009	Tipologia inesistente **** da sistemare No	AMBIENTE IGNOTO EDIFICIO IGNOTO 0,010	1.024,00	0,00	0,00	0,00	0,00
Indispon.	301	01-01-2009 301	FOTOCOPIATRICE-FOTOCOPIATRICE PANASONIC Acquisto	2009 01-01-2009	Tipologia inesistente **** da sistemare No	AMBIENTE IGNOTO EDIFICIO IGNOTO 0,010	1.280,00	1.280,00	0,00	0,00	1.280,00
Indispon.	302	01-01-2009 302	APPENDIABITI-APPENDIABITI Acquisto	2009 01-01-2009	Tipologia inesistente **** da sistemare No	AMBIENTE IGNOTO EDIFICIO IGNOTO 0,010	30,72	0,00	0,00	0,00	0,00
Indispon.	303	01-01-2009 303	STRUMENTO MUSICALE-STRUMENTO MUSICALE PIANOFORTE SCHIMMEL E SGABELLI Acquisto	2009 01-01-2009	Tipologia inesistente **** da sistemare No	AMBIENTE IGNOTO EDIFICIO IGNOTO 0,010	0,00	0,00	0,00	0,00	0,00

Comune di Lampedusa e Linosa(AG)

ELENCO BENI MOBILI (Anno: 2021)

Categ.	Progr. Sigla	Attivazione Nr Etichetta	Descrizione Titolo Provenienza	Consegnatario Numero - Data Verbale Sub Consegnatario Numero - Data Verbale	Tipologia Interesse artistico	Ambiente Ufficio Edificio (Qta)	Costo storico	Consistenza Iniziale	Variazioni	Ammortam.	Consistenza Finale
Indispon.	304	01-01-2009 304	STATUA-STATUA DI BRONZO G.TOMASI Acquisto	2009 01-01-2009	Tipologia inesistente **** da sistemare No	AMBIENTE IGNOTO EDIFICIO IGNOTO 0,010	2.560,00	0,00	0,00	0,00	0,00
Indispon.	305	01-01-2009 305	TAVOLO-TAVOLO QUADRATO Acquisto	2009 01-01-2009	Tipologia inesistente **** da sistemare No	AMBIENTE IGNOTO EDIFICIO IGNOTO 0,010	153,60	0,00	0,00	0,00	0,00
Indispon.	306	01-01-2009 306	TAVOLO-TAVOLO RETTANGOLARE GRANDE Acquisto	2009 01-01-2009	Tipologia inesistente **** da sistemare No	AMBIENTE IGNOTO EDIFICIO IGNOTO 0,010	768,00	0,00	0,00	0,00	0,00
Indispon.	307	01-01-2009 307	TAVOLO-TAVOLO RETTANGOLARE GRANDE Acquisto	2009 01-01-2009	Tipologia inesistente **** da sistemare No	AMBIENTE IGNOTO EDIFICIO IGNOTO 0,010	768,00	0,00	0,00	0,00	0,00
Indispon.	308	01-01-2009 308	FRIGORIFERO-FRIGORIFERO Acquisto	2009 01-01-2009	Tipologia inesistente **** da sistemare No	AMBIENTE IGNOTO EDIFICIO IGNOTO 0,010	76,80	0,00	0,00	0,00	0,00
Indispon.	309	01-01-2009 309	ARMADIO-TAVOLO Acquisto	2009 01-01-2009	Tipologia inesistente **** da sistemare No	AMBIENTE IGNOTO EDIFICIO IGNOTO 0,010	244,80	0,00	0,00	0,00	0,00
Indispon.	310	01-01-2009 310	FARO-FARETTI ALOGENI AL TITANIO Acquisto	2009 01-01-2009	Tipologia inesistente **** da sistemare No	AMBIENTE IGNOTO EDIFICIO IGNOTO 0,010	377,88	0,00	0,00	0,00	0,00
Indispon.	311	01-01-2009 311	FARO-FARETTI ALOGENI AL TITANIO Acquisto	2009 01-01-2009	Tipologia inesistente **** da sistemare No	AMBIENTE IGNOTO EDIFICIO IGNOTO 0,010	377,88	0,00	0,00	0,00	0,00
Indispon.	312	01-01-2009 312	FARO-FARETTI ALOGENI AL TITANIO Acquisto	2009 01-01-2009	Tipologia inesistente **** da sistemare No	AMBIENTE IGNOTO EDIFICIO IGNOTO 0,010	377,88	0,00	0,00	0,00	0,00
Indispon.	313	01-01-2009 313	FARO-FARETTI ALOGENI AL TITANIO Acquisto	2009 01-01-2009	Tipologia inesistente **** da sistemare No	AMBIENTE IGNOTO EDIFICIO IGNOTO 0,010	377,88	0,00	0,00	0,00	0,00
Indispon.	314	01-01-2009 314	FARO-FARETTI ALOGENI AL TITANIO Acquisto	2009 01-01-2009	Tipologia inesistente **** da sistemare No	AMBIENTE IGNOTO EDIFICIO IGNOTO 0,010	377,88	0,00	0,00	0,00	0,00
Indispon.	315	01-01-2009 315	FARO-FARETTI ALOGENI AL TITANIO Acquisto	2009 01-01-2009	Tipologia inesistente **** da sistemare No	AMBIENTE IGNOTO EDIFICIO IGNOTO 0,010	377,88	0,00	0,00	0,00	0,00
Indispon.	316	01-01-2009 316	FARO-FARETTI ALOGENI AL TITANIO Acquisto	2009 01-01-2009	Tipologia inesistente **** da sistemare No	AMBIENTE IGNOTO EDIFICIO IGNOTO 0,010	377,88	0,00	0,00	0,00	0,00
Indispon.	317	01-01-2009 317	FARO-FARETTI ALOGENI AL TITANIO Acquisto	2009 01-01-2009	Tipologia inesistente **** da sistemare No	AMBIENTE IGNOTO EDIFICIO IGNOTO 0,010	377,88	0,00	0,00	0,00	0,00
Indispon.	318	01-01-2010 318	FOTOCAMERA-macchina fotografica sanyo Acquisto	2010 01-01-2010	Tipologia inesistente **** da sistemare No	AMBIENTE IGNOTO EDIFICIO IGNOTO 0,010	300,00	0,00	0,00	0,00	0,00

Comune di Lampedusa e Linosa(AG)

ELENCO BENI MOBILI (Anno: 2021)

Categ.	Progr. Sigla	Attivazione Nr Etichetta	Descrizione Titolo Provenienza	Consegnatario Numero - Data Verbale Sub Consegretario Numero - Data Verbale	Tipologia Interesse artistico	Ambiente Ufficio Edificio (Qta)	Costo storico	Consistenza Iniziale	Variazioni	Ammortam.	Consistenza Finale
Indispon.	319	01-01-2010 319	CASE COMPUTER-COMPUTER VTM 460 ACER Acquisto	2010 01-01-2010	Tipologia inesistente **** da sistemare No	AMBIENTE IGNOTO EDIFICIO IGNOTO 0,010	1.040,40	0,00	0,00	0,00	0,00
Indispon.	320	01-01-2010 320	CASE COMPUTER-COMPUTER VTM 460 ACER Acquisto	2010 01-01-2010	Tipologia inesistente **** da sistemare No	AMBIENTE IGNOTO EDIFICIO IGNOTO 0,010	609,00	0,00	0,00	0,00	0,00
Indispon.	321	01-01-2010 321	SCRIVANIA-SCRIVANIA Acquisto	2010 01-01-2010	Tipologia inesistente **** da sistemare No	AMBIENTE IGNOTO EDIFICIO IGNOTO 0,010	346,80	0,00	0,00	0,00	0,00
Indispon.	322	01-01-2010 322	SCRIVANIA-SCRIVANIA Acquisto	2010 01-01-2010	Tipologia inesistente **** da sistemare No	AMBIENTE IGNOTO EDIFICIO IGNOTO 0,010	346,80	0,00	0,00	0,00	0,00
Indispon.	323	01-01-2010 323	SCRIVANIA-SCRIVANIA Acquisto	2010 01-01-2010	Tipologia inesistente **** da sistemare No	AMBIENTE IGNOTO EDIFICIO IGNOTO 0,010	346,80	0,00	0,00	0,00	0,00
Indispon.	324	01-01-2009 324	SCRIVANIA-SCRIVANIA Acquisto	2009 01-01-2009	Tipologia inesistente **** da sistemare No	AMBIENTE IGNOTO EDIFICIO IGNOTO 0,010	51,20	0,00	0,00	0,00	0,00
Indispon.	325	01-01-2009 325	SCRIVANIA-SCRIVANIA Acquisto	2009 01-01-2009	Tipologia inesistente **** da sistemare No	AMBIENTE IGNOTO EDIFICIO IGNOTO 0,010	51,20	0,00	0,00	0,00	0,00
Indispon.	326	01-01-2009 326	SEDIA UFFICIO-SEDIA Acquisto	2009 01-01-2009	Tipologia inesistente **** da sistemare No	AMBIENTE IGNOTO EDIFICIO IGNOTO 0,010	10,24	0,00	0,00	0,00	0,00
Indispon.	327	01-01-2009 327	SEDIA UFFICIO-SEDIA Acquisto	2009 01-01-2009	Tipologia inesistente **** da sistemare No	AMBIENTE IGNOTO EDIFICIO IGNOTO 0,010	10,24	0,00	0,00	0,00	0,00
Indispon.	328	01-01-2009 328	SEDIA UFFICIO-SEDIA Acquisto	2009 01-01-2009	Tipologia inesistente **** da sistemare No	AMBIENTE IGNOTO EDIFICIO IGNOTO 0,010	10,24	0,00	0,00	0,00	0,00
Indispon.	329	01-01-2010 329	SEDIA UFFICIO-SEDIA UFFICIO Acquisto	2010 01-01-2010	Tipologia inesistente **** da sistemare No	AMBIENTE IGNOTO EDIFICIO IGNOTO 0,010	103,20	0,00	0,00	0,00	0,00
Indispon.	330	01-01-2010 330	SEDIA UFFICIO-SEDIA UFFICIO Acquisto	2010 01-01-2010	Tipologia inesistente **** da sistemare No	AMBIENTE IGNOTO EDIFICIO IGNOTO 0,010	103,20	0,00	0,00	0,00	0,00
Indispon.	331	01-01-2010 331	SEDIA UFFICIO-SEDIA UFFICIO Acquisto	2010 01-01-2010	Tipologia inesistente **** da sistemare No	AMBIENTE IGNOTO EDIFICIO IGNOTO 0,010	103,20	0,00	0,00	0,00	0,00
Indispon.	332	01-01-2010 332	SEDIA UFFICIO-SEDIA UFFICIO Acquisto	2010 01-01-2010	Tipologia inesistente **** da sistemare No	AMBIENTE IGNOTO EDIFICIO IGNOTO 0,010	103,20	0,00	0,00	0,00	0,00
Indispon.	333	01-01-2009 333	MOBILE-MOBILE VETRINA Acquisto	2009 01-01-2009	Tipologia inesistente **** da sistemare No	AMBIENTE IGNOTO EDIFICIO IGNOTO 0,010	102,40	0,00	0,00	0,00	0,00

Comune di Lampedusa e Linosa(AG)

ELENCO BENI MOBILI (Anno: 2021)

Categ.	Progr. Sigla	Attivazione Nr Etichetta	Descrizione Titolo Provenienza	Consegnatario Numero - Data Verbale Sub Consegnatario Numero - Data Verbale	Tipologia Interesse artistico	Ambiente Ufficio Edificio (Qta)	Costo storico	Consistenza Iniziale	Variazioni	Ammortam.	Consistenza Finale
Indispon.	334	01-01-2009 334	CONDIZIONATORE-CONDIZIONATORE Acquisto	2009 01-01-2009	Tipologia inesistente **** da sistemare No	AMBIENTE IGNOTO EDIFICIO IGNOTO 0,010	204,80	0,00	0,00	0,00	0,00
Indispon.	335	01-01-2009 335	CENTRALINO-CENTRALINO Acquisto	2009 01-01-2009	Tipologia inesistente **** da sistemare No	AMBIENTE IGNOTO EDIFICIO IGNOTO 0,010	256,00	0,00	0,00	0,00	0,00
Indispon.	336	01-01-2010 336	CESTINO-CONTENITORE 90X45XX157 Acquisto	2010 01-01-2010	Tipologia inesistente **** da sistemare No	AMBIENTE IGNOTO EDIFICIO IGNOTO 0,010	344,80	0,00	0,00	0,00	0,00
Indispon.	337	01-01-2010 337	CESTINO-CONTENITORE 90X45XX157 Acquisto	2010 01-01-2010	Tipologia inesistente **** da sistemare No	AMBIENTE IGNOTO EDIFICIO IGNOTO 0,010	344,80	0,00	0,00	0,00	0,00
Indispon.	338	01-01-2010 338	CESTINO-CONTENITORE 90X45XX157 Acquisto	2010 01-01-2010	Tipologia inesistente **** da sistemare No	AMBIENTE IGNOTO EDIFICIO IGNOTO 0,010	344,80	0,00	0,00	0,00	0,00
Indispon.	339	01-01-2009 339	AFFRANCATRICE-AFFRANCATRICE Acquisto	2009 01-01-2009	Tipologia inesistente **** da sistemare No	AMBIENTE IGNOTO EDIFICIO IGNOTO 0,010	512,00	0,00	0,00	0,00	0,00
Indispon.	340	01-01-2010 340	CONDIZIONATORE-BANCONE Acquisto	2010 01-01-2010	Tipologia inesistente **** da sistemare No	AMBIENTE IGNOTO EDIFICIO IGNOTO 0,010	598,80	0,00	0,00	0,00	0,00
Indispon.	341	01-01-2010 341	CONDIZIONATORE-BANCONE Acquisto	2010 01-01-2010	Tipologia inesistente **** da sistemare No	AMBIENTE IGNOTO EDIFICIO IGNOTO 0,010	598,80	0,00	0,00	0,00	0,00
Indispon.	342	01-01-2010 342	CONDIZIONATORE-BANCONE Acquisto	2010 01-01-2010	Tipologia inesistente **** da sistemare No	AMBIENTE IGNOTO EDIFICIO IGNOTO 0,010	598,80	0,00	0,00	0,00	0,00
Indispon.	343	01-01-2009 343	SCRIVANIA-SCRIVANIA IN LEGNO Acquisto	2009 01-01-2009	Tipologia inesistente **** da sistemare No	AMBIENTE IGNOTO EDIFICIO IGNOTO 0,010	61,44	0,00	0,00	0,00	0,00
Indispon.	344	01-01-2009 344	SCRIVANIA-SCRIVANIA IN LEGNO Acquisto	2009 01-01-2009	Tipologia inesistente **** da sistemare No	AMBIENTE IGNOTO EDIFICIO IGNOTO 0,010	61,44	0,00	0,00	0,00	0,00
Indispon.	345	01-01-2009 345	SCRIVANIA-SCRIVANIA IN LEGNO Acquisto	2009 01-01-2009	Tipologia inesistente **** da sistemare No	AMBIENTE IGNOTO EDIFICIO IGNOTO 0,010	61,44	0,00	0,00	0,00	0,00
Indispon.	346	01-01-2009 346	SCRIVANIA-SCRIVANIA IN LEGNO Acquisto	2009 01-01-2009	Tipologia inesistente **** da sistemare No	AMBIENTE IGNOTO EDIFICIO IGNOTO 0,010	61,44	0,00	0,00	0,00	0,00
Indispon.	347	01-01-2009 347	SCRIVANIA-SCRIVANIA IN LEGNO Acquisto	2009 01-01-2009	Tipologia inesistente **** da sistemare No	AMBIENTE IGNOTO EDIFICIO IGNOTO 0,010	61,44	0,00	0,00	0,00	0,00
Indispon.	348	01-01-2009 348	SCRIVANIA-SCRIVANIA IN LEGNO Acquisto	2009 01-01-2009	Tipologia inesistente **** da sistemare No	AMBIENTE IGNOTO EDIFICIO IGNOTO 0,010	61,44	0,00	0,00	0,00	0,00

Comune di Lampedusa e Linosa(AG)

ELENCO BENI MOBILI (Anno: 2021)

Categ.	Progr. Sigla	Attivazione Nr Etichetta	Descrizione Titolo Provenienza	Consegnatario Numero - Data Verbale Sub Consegnatario Numero - Data Verbale	Tipologia Interesse artistico	Ambiente Ufficio Edificio (Qta)	Costo storico	Consistenza Iniziale	Variazioni	Ammortam.	Consistenza Finale
Indispon.	349	01-01-2009 349	SCRIVANIA-SCRIVANIA IN LEGNO Acquisto	2009 01-01-2009	Tipologia inesistente **** da sistemare No	AMBIENTE IGNOTO EDIFICIO IGNOTO 0,010	61,44	0,00	0,00	0,00	0,00
Indispon.	350	01-01-2010 350	CASE COMPUTER-COMPUTER COMPLETO DI TASTIERA Acquisto	2010 01-01-2010	Tipologia inesistente **** da sistemare No	AMBIENTE IGNOTO EDIFICIO IGNOTO 0,010	1.440,00	0,00	0,00	0,00	0,00
Indispon.	351	01-01-2010 351	CASSETTIERA-CASSETTIERA CON RUOTE Acquisto	2010 01-01-2010	Tipologia inesistente **** da sistemare No	AMBIENTE IGNOTO EDIFICIO IGNOTO 0,010	217,20	0,00	0,00	0,00	0,00
Indispon.	352	01-01-2010 352	CASSETTIERA-CASSETTIERA CON RUOTE Acquisto	2010 01-01-2010	Tipologia inesistente **** da sistemare No	AMBIENTE IGNOTO EDIFICIO IGNOTO 0,010	217,20	0,00	0,00	0,00	0,00
Indispon.	353	01-01-2010 353	SEDIA-SEDIA Acquisto	2010 01-01-2010	Tipologia inesistente **** da sistemare No	AMBIENTE IGNOTO EDIFICIO IGNOTO 0,010	103,20	0,00	0,00	0,00	0,00
Indispon.	354	01-01-2010 354	SEDIA-SEDIA Acquisto	2010 01-01-2010	Tipologia inesistente **** da sistemare No	AMBIENTE IGNOTO EDIFICIO IGNOTO 0,010	103,20	0,00	0,00	0,00	0,00
Indispon.	355	01-01-2010 355	SEDIA-SEDIA Acquisto	2010 01-01-2010	Tipologia inesistente **** da sistemare No	AMBIENTE IGNOTO EDIFICIO IGNOTO 0,010	103,20	0,00	0,00	0,00	0,00
Indispon.	356	01-01-2010 356	SCRIVANIA-SCRIVANIA Acquisto	2010 01-01-2010	Tipologia inesistente **** da sistemare No	AMBIENTE IGNOTO EDIFICIO IGNOTO 0,010	346,80	0,00	0,00	0,00	0,00
Indispon.	357	01-01-2010 357	SCRIVANIA-SCRIVANIA Acquisto	2010 01-01-2010	Tipologia inesistente **** da sistemare No	AMBIENTE IGNOTO EDIFICIO IGNOTO 0,010	346,80	0,00	0,00	0,00	0,00
Indispon.	358	01-01-2010 358	SCRIVANIA-SCRIVANIA Acquisto	2010 01-01-2010	Tipologia inesistente **** da sistemare No	AMBIENTE IGNOTO EDIFICIO IGNOTO 0,010	346,80	0,00	0,00	0,00	0,00
Indispon.	359	01-01-2010 359	SCRIVANIA-SCRIVANIA Acquisto	2010 01-01-2010	Tipologia inesistente **** da sistemare No	AMBIENTE IGNOTO EDIFICIO IGNOTO 0,010	346,80	0,00	0,00	0,00	0,00
Indispon.	360	01-01-2010 360	SCRIVANIA-SCRIVANIA Acquisto	2010 01-01-2010	Tipologia inesistente **** da sistemare No	AMBIENTE IGNOTO EDIFICIO IGNOTO 0,010	346,80	0,00	0,00	0,00	0,00
Indispon.	361	01-01-2010 361	SCRIVANIA-SCRIVANIA Acquisto	2010 01-01-2010	Tipologia inesistente **** da sistemare No	AMBIENTE IGNOTO EDIFICIO IGNOTO 0,010	346,80	0,00	0,00	0,00	0,00
Indispon.	362	01-01-2010 362	SCAFFALATURA-SCAFFALATURA - CONTENITORE Acquisto	2010 01-01-2010	Tipologia inesistente **** da sistemare No	AMBIENTE IGNOTO EDIFICIO IGNOTO 0,010	334,80	0,00	0,00	0,00	0,00

Comune di Lampedusa e Linosa(AG)

ELENCO BENI MOBILI (Anno: 2021)

Categ.	Progr. Sigla	Attivazione Nr Etichetta	Descrizione Titolo Provenienza	Consegnatario Numero - Data Verbale Sub Consegnatario Numero - Data Verbale	Tipologia Interesse artistico	Ambiente Ufficio Edificio (Qta)	Costo storico	Consistenza Iniziale	Variazioni	Ammortam.	Consistenza Finale
Indispon.	363	01-01-2010 363	SCAFFALATURA-SCAFFALATURA - CONTENITORE Acquisto	2010 01-01-2010	Tipologia inesistente **** da sistemare No	AMBIENTE IGNOTO EDIFICIO IGNOTO 0,010	334,80	0,00	0,00	0,00	0,00
Indispon.	364	01-01-2010 364	SCAFFALATURA-SCAFFALATURA - CONTENITORE Acquisto	2010 01-01-2010	Tipologia inesistente **** da sistemare No	AMBIENTE IGNOTO EDIFICIO IGNOTO 0,010	334,80	0,00	0,00	0,00	0,00
Indispon.	365	01-01-2009 365	CASSETTIERA-CASSETTIERA IN LEGNO Acquisto	2009 01-01-2009	Tipologia inesistente **** da sistemare No	AMBIENTE IGNOTO EDIFICIO IGNOTO 0,010	35,84	0,00	0,00	0,00	0,00
Indispon.	366	01-01-2009 366	CASSETTIERA-CASSETTIERA IN LEGNO Acquisto	2009 01-01-2009	Tipologia inesistente **** da sistemare No	AMBIENTE IGNOTO EDIFICIO IGNOTO 0,010	35,84	0,00	0,00	0,00	0,00
Indispon.	367	01-01-2009 367	CASSETTIERA-CASSETTIERA IN LEGNO Acquisto	2009 01-01-2009	Tipologia inesistente **** da sistemare No	AMBIENTE IGNOTO EDIFICIO IGNOTO 0,010	35,84	0,00	0,00	0,00	0,00
Indispon.	368	01-01-2009 368	CASSETTIERA-CASSETTIERA IN LEGNO Acquisto	2009 01-01-2009	Tipologia inesistente **** da sistemare No	AMBIENTE IGNOTO EDIFICIO IGNOTO 0,010	35,84	0,00	0,00	0,00	0,00
Indispon.	369	01-01-2010 369	PARETE MOBILE-PARETE DIVISORIA 4.24X2.30 Acquisto	2010 01-01-2010	Tipologia inesistente **** da sistemare No	AMBIENTE IGNOTO EDIFICIO IGNOTO 0,010	4.920,00	0,00	0,00	0,00	0,00
Indispon.	370	01-01-2010 370	PARETE MOBILE-PARETE DIVISORIA 4.24X2.30 Acquisto	2010 01-01-2010	Tipologia inesistente **** da sistemare No	AMBIENTE IGNOTO EDIFICIO IGNOTO 0,010	4.920,00	0,00	0,00	0,00	0,00
Indispon.	371	01-01-2009 371	MOBILE-MOBILI DI LEGNO ALTO Acquisto	2009 01-01-2009	Tipologia inesistente **** da sistemare No	AMBIENTE IGNOTO EDIFICIO IGNOTO 0,010	92,16	0,00	0,00	0,00	0,00
Indispon.	372	01-01-2009 372	MOBILE-MOBILI DI LEGNO ALTO Acquisto	2009 01-01-2009	Tipologia inesistente **** da sistemare No	AMBIENTE IGNOTO EDIFICIO IGNOTO 0,010	92,16	0,00	0,00	0,00	0,00
Indispon.	373	01-01-2009 373	MOBILE-MOBILI DI LEGNO ALTO Acquisto	2009 01-01-2009	Tipologia inesistente **** da sistemare No	AMBIENTE IGNOTO EDIFICIO IGNOTO 0,010	92,16	0,00	0,00	0,00	0,00
Indispon.	374	01-01-2009 374	MOBILE-MOBILI DI LEGNO ALTO Acquisto	2009 01-01-2009	Tipologia inesistente **** da sistemare No	AMBIENTE IGNOTO EDIFICIO IGNOTO 0,010	92,16	0,00	0,00	0,00	0,00
Indispon.	375	01-01-2009 375	MOBILE-MOBILI DI LEGNO ALTO Acquisto	2009 01-01-2009	Tipologia inesistente **** da sistemare No	AMBIENTE IGNOTO EDIFICIO IGNOTO 0,010	92,16	0,00	0,00	0,00	0,00
Indispon.	376	01-01-2009 376	MOBILE-MOBILI DI LEGNO ALTO Acquisto	2009 01-01-2009	Tipologia inesistente **** da sistemare No	AMBIENTE IGNOTO EDIFICIO IGNOTO 0,010	92,16	0,00	0,00	0,00	0,00

Comune di Lampedusa e Linosa(AG)

ELENCO BENI MOBILI (Anno: 2021)

Categ.	Progr. Sigla	Attivazione Nr Etichetta	Descrizione Titolo Provenienza	Consegnatario Numero - Data Verbale Sub Consegatario Numero - Data Verbale	Tipologia Interesse artistico	Ambiente Ufficio Edificio (Qta)	Costo storico	Consistenza Iniziale	Variazioni	Ammortam.	Consistenza Finale
Indispon.	377	01-01-2009 377	MOBILE-MOBILI DI LEGNO ALTO Acquisto	2009 01-01-2009	Tipologia inesistente **** da sistemare No	AMBIENTE IGNOTO EDIFICIO IGNOTO 0,010	92,16	0,00	0,00	0,00	0,00
Indispon.	378	01-01-2009 378	MOBILE-MOBILI DI LEGNO ALTO Acquisto	2009 01-01-2009	Tipologia inesistente **** da sistemare No	AMBIENTE IGNOTO EDIFICIO IGNOTO 0,010	92,16	0,00	0,00	0,00	0,00
Indispon.	379	01-01-2010 379	PARETE MOBILE-PARETE CON 2 PORTE Acquisto	2010 01-01-2010	Tipologia inesistente **** da sistemare No	AMBIENTE IGNOTO EDIFICIO IGNOTO 0,010	7.561,20	0,00	0,00	0,00	0,00
Indispon.	380	01-01-2009 380	MOBILE-MOBILE DI LEGNO BASSO Acquisto	2009 01-01-2009	Tipologia inesistente **** da sistemare No	AMBIENTE IGNOTO EDIFICIO IGNOTO 0,010	76,80	0,00	0,00	0,00	0,00
Indispon.	381	01-01-2009 381	MOBILE-MOBILE DI LEGNO BASSO Acquisto	2009 01-01-2009	Tipologia inesistente **** da sistemare No	AMBIENTE IGNOTO EDIFICIO IGNOTO 0,010	76,80	0,00	0,00	0,00	0,00
Indispon.	382	01-01-2009 382	MOBILE-MOBILE DI LEGNO BASSO Acquisto	2009 01-01-2009	Tipologia inesistente **** da sistemare No	AMBIENTE IGNOTO EDIFICIO IGNOTO 0,010	76,80	0,00	0,00	0,00	0,00
Indispon.	383	01-01-2009 383	MOBILE-MOBILE DI LEGNO BASSO Acquisto	2009 01-01-2009	Tipologia inesistente **** da sistemare No	AMBIENTE IGNOTO EDIFICIO IGNOTO 0,010	76,80	0,00	0,00	0,00	0,00
Indispon.	384	01-01-2009 384	MOBILE-MOBILE DI LEGNO BASSO Acquisto	2009 01-01-2009	Tipologia inesistente **** da sistemare No	AMBIENTE IGNOTO EDIFICIO IGNOTO 0,010	76,80	0,00	0,00	0,00	0,00
Indispon.	385	01-01-2009 385	MOBILE-MOBILE DI LEGNO BASSO Acquisto	2009 01-01-2009	Tipologia inesistente **** da sistemare No	AMBIENTE IGNOTO EDIFICIO IGNOTO 0,010	76,80	0,00	0,00	0,00	0,00
Indispon.	386	01-01-2009 386	MOBILE-MOBILE DI LEGNO BASSO Acquisto	2009 01-01-2009	Tipologia inesistente **** da sistemare No	AMBIENTE IGNOTO EDIFICIO IGNOTO 0,010	76,80	0,00	0,00	0,00	0,00
Indispon.	387	01-01-2009 387	MOBILE-MOBILE DI LEGNO BASSO Acquisto	2009 01-01-2009	Tipologia inesistente **** da sistemare No	AMBIENTE IGNOTO EDIFICIO IGNOTO 0,010	76,80	0,00	0,00	0,00	0,00
Indispon.	388	01-01-2009 388	MOBILE-MOBILE DI LEGNO BASSO Acquisto	2009 01-01-2009	Tipologia inesistente **** da sistemare No	AMBIENTE IGNOTO EDIFICIO IGNOTO 0,010	76,80	0,00	0,00	0,00	0,00
Indispon.	389	01-01-2009 389	MOBILE-MOBILE DI LEGNO BASSO Acquisto	2009 01-01-2009	Tipologia inesistente **** da sistemare No	AMBIENTE IGNOTO EDIFICIO IGNOTO 0,010	76,80	0,00	0,00	0,00	0,00
Indispon.	390	01-01-2009 390	MOBILE-MOBILE DI LEGNO BASSO Acquisto	2009 01-01-2009	Tipologia inesistente **** da sistemare No	AMBIENTE IGNOTO EDIFICIO IGNOTO 0,010	76,80	0,00	0,00	0,00	0,00
Indispon.	391	01-01-2009 391	MOBILE-MOBILE DI LEGNO BASSO Acquisto	2009 01-01-2009	Tipologia inesistente **** da sistemare No	AMBIENTE IGNOTO EDIFICIO IGNOTO 0,010	76,80	0,00	0,00	0,00	0,00

Comune di Lampedusa e Linosa(AG)

ELENCO BENI MOBILI (Anno: 2021)

Categ.	Progr. Sigla	Attivazione Nr Etichetta	Descrizione Titolo Provenienza	Consegnatario Numero - Data Verbale Sub Consegretario Numero - Data Verbale	Tipologia Interesse artistico	Ambiente Ufficio Edificio (Qta)	Costo storico	Consistenza Iniziale	Variazioni	Ammortam.	Consistenza Finale
Indispon.	392	01-01-2009 392	MOBILE-MOBILE DI LEGNO BASSO Acquisto	2009 01-01-2009	Tipologia inesistente **** da sistemare No	AMBIENTE IGNOTO EDIFICIO IGNOTO 0,010	76,80	0,00	0,00	0,00	0,00
Indispon.	393	01-01-2009 393	MOBILE-MOBILE DI LEGNO BASSO Acquisto	2009 01-01-2009	Tipologia inesistente **** da sistemare No	AMBIENTE IGNOTO EDIFICIO IGNOTO 0,010	76,80	0,00	0,00	0,00	0,00
Indispon.	394	01-01-2010 394	PARETE MOBILE-PARETE MOBILE Acquisto	2010 01-01-2010	Tipologia inesistente **** da sistemare No	AMBIENTE IGNOTO EDIFICIO IGNOTO 0,010	7.099,20	0,00	0,00	0,00	0,00
Indispon.	395	01-01-2009 395	CASSETTIERA-CASSETTIERA IN FERRO Acquisto	2009 01-01-2009	Tipologia inesistente **** da sistemare No	AMBIENTE IGNOTO EDIFICIO IGNOTO 0,010	76,80	0,00	0,00	0,00	0,00
Indispon.	396	01-01-2009 396	MOBILE-MOBILETTO DI METALLO Acquisto	2009 01-01-2009	Tipologia inesistente **** da sistemare No	AMBIENTE IGNOTO EDIFICIO IGNOTO 0,010	40,96	0,00	0,00	0,00	0,00
Indispon.	397	01-01-2009 397	MOBILE-MOBILETTO DI METALLO Acquisto	2009 01-01-2009	Tipologia inesistente **** da sistemare No	AMBIENTE IGNOTO EDIFICIO IGNOTO 0,010	40,96	0,00	0,00	0,00	0,00
Indispon.	398	01-01-2010 398	SCAFFALATURA-RIPIANO IN METALLI Acquisto	2010 01-01-2010	Tipologia inesistente **** da sistemare No	AMBIENTE IGNOTO EDIFICIO IGNOTO 0,010	100,00	0,00	0,00	0,00	0,00
Indispon.	399	01-01-2010 399	SCAFFALATURA-RIPIANO IN METALLI Acquisto	2010 01-01-2010	Tipologia inesistente **** da sistemare No	AMBIENTE IGNOTO EDIFICIO IGNOTO 0,010	100,00	0,00	0,00	0,00	0,00
Indispon.	400	01-01-2010 400	SCAFFALATURA-RIPIANO IN METALLI Acquisto	2010 01-01-2010	Tipologia inesistente **** da sistemare No	AMBIENTE IGNOTO EDIFICIO IGNOTO 0,010	100,00	0,00	0,00	0,00	0,00
Indispon.	401	01-01-2010 401	SCAFFALATURA-RIPIANO IN METALLI Acquisto	2010 01-01-2010	Tipologia inesistente **** da sistemare No	AMBIENTE IGNOTO EDIFICIO IGNOTO 0,010	100,00	0,00	0,00	0,00	0,00
Indispon.	402	01-01-2010 402	SCAFFALATURA-RIPIANO IN METALLI Acquisto	2010 01-01-2010	Tipologia inesistente **** da sistemare No	AMBIENTE IGNOTO EDIFICIO IGNOTO 0,010	100,00	0,00	0,00	0,00	0,00
Indispon.	403	01-01-2010 403	SCAFFALATURA-RIPIANO IN METALLI Acquisto	2010 01-01-2010	Tipologia inesistente **** da sistemare No	AMBIENTE IGNOTO EDIFICIO IGNOTO 0,010	100,00	0,00	0,00	0,00	0,00
Indispon.	404	01-01-2010 404	SCAFFALATURA-RIPIANO IN METALLI Acquisto	2010 01-01-2010	Tipologia inesistente **** da sistemare No	AMBIENTE IGNOTO EDIFICIO IGNOTO 0,010	100,00	0,00	0,00	0,00	0,00
Indispon.	405	01-01-2010 405	SCAFFALATURA-RIPIANO IN METALLI Acquisto	2010 01-01-2010	Tipologia inesistente **** da sistemare No	AMBIENTE IGNOTO EDIFICIO IGNOTO 0,010	100,00	0,00	0,00	0,00	0,00
Indispon.	406	01-01-2010 406	SCAFFALATURA-RIPIANO IN METALLI Acquisto	2010 01-01-2010	Tipologia inesistente **** da sistemare No	AMBIENTE IGNOTO EDIFICIO IGNOTO 0,010	100,00	0,00	0,00	0,00	0,00

Comune di Lampedusa e Linosa(AG)

ELENCO BENI MOBILI (Anno: 2021)

Categ.	Progr. Sigla	Attivazione Nr Etichetta	Descrizione Titolo Provenienza	Consegnatario Numero - Data Verbale Sub Consegnatario Numero - Data Verbale	Tipologia Interesse artistico	Ambiente Ufficio Edificio (Qta)	Costo storico	Consistenza Iniziale	Variazioni	Ammortam.	Consistenza Finale
Indispon.	407	01-01-2010 407	SEDIA-SEDIA Acquisto	2010 01-01-2010	Tipologia inesistente **** da sistemare No	AMBIENTE IGNOTO EDIFICIO IGNOTO 0,010	52,00	0,00	0,00	0,00	0,00
Indispon.	408	01-01-2010 408	SEDIA-SEDIA Acquisto	2010 01-01-2010	Tipologia inesistente **** da sistemare No	AMBIENTE IGNOTO EDIFICIO IGNOTO 0,010	52,00	0,00	0,00	0,00	0,00
Indispon.	409	01-01-2010 409	SEDIA-SEDIA Acquisto	2010 01-01-2010	Tipologia inesistente **** da sistemare No	AMBIENTE IGNOTO EDIFICIO IGNOTO 0,010	52,00	0,00	0,00	0,00	0,00
Indispon.	410	01-01-2010 410	SEDIA-SEDIA Acquisto	2010 01-01-2010	Tipologia inesistente **** da sistemare No	AMBIENTE IGNOTO EDIFICIO IGNOTO 0,010	52,00	0,00	0,00	0,00	0,00
Indispon.	411	01-01-2010 411	SEDIA-SEDIA Acquisto	2010 01-01-2010	Tipologia inesistente **** da sistemare No	AMBIENTE IGNOTO EDIFICIO IGNOTO 0,010	52,00	0,00	0,00	0,00	0,00
Indispon.	412	01-01-2010 412	SEDIA-SEDIA Acquisto	2010 01-01-2010	Tipologia inesistente **** da sistemare No	AMBIENTE IGNOTO EDIFICIO IGNOTO 0,010	52,00	0,00	0,00	0,00	0,00
Indispon.	413	01-01-2009 413	BANCONE-BANCONE DI LEGNO Acquisto	2009 01-01-2009	Tipologia inesistente **** da sistemare No	AMBIENTE IGNOTO EDIFICIO IGNOTO 0,010	102,40	0,00	0,00	0,00	0,00
Indispon.	414	01-01-2009 414	BANCONE-BANCONE DI LEGNO Acquisto	2009 01-01-2009	Tipologia inesistente **** da sistemare No	AMBIENTE IGNOTO EDIFICIO IGNOTO 0,010	102,40	0,00	0,00	0,00	0,00
Indispon.	415	01-01-2010 415	SEDIA UFFICIO-SEDIA GIREVOLE Acquisto	2010 01-01-2010	Tipologia inesistente **** da sistemare No	AMBIENTE IGNOTO EDIFICIO IGNOTO 0,010	103,00	0,00	0,00	0,00	0,00
Indispon.	416	01-01-2010 416	SEDIA UFFICIO-SEDIA GIREVOLE Acquisto	2010 01-01-2010	Tipologia inesistente **** da sistemare No	AMBIENTE IGNOTO EDIFICIO IGNOTO 0,010	103,00	0,00	0,00	0,00	0,00
Indispon.	417	01-01-2010 417	SEDIA UFFICIO-SEDIA GIREVOLE Acquisto	2010 01-01-2010	Tipologia inesistente **** da sistemare No	AMBIENTE IGNOTO EDIFICIO IGNOTO 0,010	103,00	0,00	0,00	0,00	0,00
Indispon.	418	01-01-2010 418	SEDIA UFFICIO-SEDIA GIREVOLE Acquisto	2010 01-01-2010	Tipologia inesistente **** da sistemare No	AMBIENTE IGNOTO EDIFICIO IGNOTO 0,010	103,00	0,00	0,00	0,00	0,00
Indispon.	419	01-01-2010 419	SEDIA UFFICIO-SEDIA GIREVOLE Acquisto	2010 01-01-2010	Tipologia inesistente **** da sistemare No	AMBIENTE IGNOTO EDIFICIO IGNOTO 0,010	103,00	0,00	0,00	0,00	0,00
Indispon.	420	01-01-2010 420	SEDIA UFFICIO-SEDIA GIREVOLE Acquisto	2010 01-01-2010	Tipologia inesistente **** da sistemare No	AMBIENTE IGNOTO EDIFICIO IGNOTO 0,010	103,00	0,00	0,00	0,00	0,00
Indispon.	421	01-01-2010 421	SEDIA UFFICIO-SEDIA GIREVOLE Acquisto	2010 01-01-2010	Tipologia inesistente **** da sistemare No	AMBIENTE IGNOTO EDIFICIO IGNOTO 0,010	103,00	0,00	0,00	0,00	0,00

Comune di Lampedusa e Linosa(AG)

ELENCO BENI MOBILI (Anno: 2021)

Categ.	Progr. Sigla	Attivazione Nr Etichetta	Descrizione Titolo Provenienza	Consegnatario Numero - Data Verbale Sub Consegatario Numero - Data Verbale	Tipologia Interesse artistico	Ambiente Ufficio Edificio (Qta)	Costo storico	Consistenza Iniziale	Variazioni	Ammortam.	Consistenza Finale
Indispon.	422	01-01-2010 422	SEDIA UFFICIO-SEDIA GIREVOLE Acquisto	2010 01-01-2010	Tipologia inesistente **** da sistemare No	AMBIENTE IGNOTO EDIFICIO IGNOTO 0,010	103,00	0,00	0,00	0,00	0,00
Indispon.	423	01-01-2010 423	SEDIA UFFICIO-SEDIA GIREVOLE Acquisto	2010 01-01-2010	Tipologia inesistente **** da sistemare No	AMBIENTE IGNOTO EDIFICIO IGNOTO 0,010	103,00	0,00	0,00	0,00	0,00
Indispon.	424	01-01-2009 424	POLTRONA-POLTRONCINE BLU Acquisto	2009 01-01-2009	Tipologia inesistente **** da sistemare No	AMBIENTE IGNOTO EDIFICIO IGNOTO 0,010	10,24	0,00	0,00	0,00	0,00
Indispon.	425	01-01-2009 425	POLTRONA-POLTRONCINE BLU Acquisto	2009 01-01-2009	Tipologia inesistente **** da sistemare No	AMBIENTE IGNOTO EDIFICIO IGNOTO 0,010	10,24	0,00	0,00	0,00	0,00
Indispon.	426	01-01-2009 426	POLTRONA-POLTRONCINE BLU Acquisto	2009 01-01-2009	Tipologia inesistente **** da sistemare No	AMBIENTE IGNOTO EDIFICIO IGNOTO 0,010	10,24	0,00	0,00	0,00	0,00
Indispon.	427	01-01-2009 427	POLTRONA-POLTRONCINE BLU Acquisto	2009 01-01-2009	Tipologia inesistente **** da sistemare No	AMBIENTE IGNOTO EDIFICIO IGNOTO 0,010	10,24	0,00	0,00	0,00	0,00
Indispon.	428	01-01-2009 428	POLTRONA-POLTRONCINE BLU Acquisto	2009 01-01-2009	Tipologia inesistente **** da sistemare No	AMBIENTE IGNOTO EDIFICIO IGNOTO 0,010	10,24	0,00	0,00	0,00	0,00
Indispon.	429	01-01-2009 429	POLTRONA-POLTRONCINE BLU Acquisto	2009 01-01-2009	Tipologia inesistente **** da sistemare No	AMBIENTE IGNOTO EDIFICIO IGNOTO 0,010	10,24	0,00	0,00	0,00	0,00
Indispon.	430	01-01-2009 430	POLTRONA-POLTRONCINE BLU Acquisto	2009 01-01-2009	Tipologia inesistente **** da sistemare No	AMBIENTE IGNOTO EDIFICIO IGNOTO 0,010	10,24	0,00	0,00	0,00	0,00
Indispon.	431	01-01-2009 431	POLTRONA-POLTRONCINE BLU Acquisto	2009 01-01-2009	Tipologia inesistente **** da sistemare No	AMBIENTE IGNOTO EDIFICIO IGNOTO 0,010	10,24	0,00	0,00	0,00	0,00
Indispon.	432	01-01-2009 432	POLTRONA-POLTRONCINE BLU Acquisto	2009 01-01-2009	Tipologia inesistente **** da sistemare No	AMBIENTE IGNOTO EDIFICIO IGNOTO 0,010	10,24	0,00	0,00	0,00	0,00
Indispon.	433	01-01-2009 433	POLTRONA-POLTRONCINE BLU Acquisto	2009 01-01-2009	Tipologia inesistente **** da sistemare No	AMBIENTE IGNOTO EDIFICIO IGNOTO 0,010	10,24	0,00	0,00	0,00	0,00
Indispon.	434	01-01-2009 434	POLTRONA-POLTRONCINE BLU Acquisto	2009 01-01-2009	Tipologia inesistente **** da sistemare No	AMBIENTE IGNOTO EDIFICIO IGNOTO 0,010	10,24	0,00	0,00	0,00	0,00
Indispon.	435	01-01-2009 435	CASSAFORTE-CASSAFORTE Acquisto	2009 01-01-2009	Tipologia inesistente **** da sistemare No	AMBIENTE IGNOTO EDIFICIO IGNOTO 0,010	512,00	0,00	0,00	0,00	0,00
Indispon.	436	01-01-2009 436	TAVOLO-TAVOLINO LEGNO Acquisto	2009 01-01-2009	Tipologia inesistente **** da sistemare No	AMBIENTE IGNOTO EDIFICIO IGNOTO 0,010	15,36	0,00	0,00	0,00	0,00

Comune di Lampedusa e Linosa(AG)

ELENCO BENI MOBILI (Anno: 2021)

Categ.	Progr. Sigla	Attivazione Nr Etichetta	Descrizione Titolo Provenienza	Consegnatario Numero - Data Verbale Sub Consegnatario Numero - Data Verbale	Tipologia Interesse artistico	Ambiente Ufficio Edificio (Qta)	Costo storico	Consistenza Iniziale	Variazioni	Ammortam.	Consistenza Finale
Indispon.	437	01-01-2009 437	TAVOLO-TAVOLINO LEGNO Acquisto	2009 01-01-2009	Tipologia inesistente **** da sistemare No	AMBIENTE IGNOTO EDIFICIO IGNOTO 0,010	15,36	0,00	0,00	0,00	0,00
Indispon.	438	01-01-2010 438	PARETE MOBILE-PARETINE DIVISORIE CM 180 Acquisto	2010 01-01-2010	Tipologia inesistente **** da sistemare No	AMBIENTE IGNOTO EDIFICIO IGNOTO 0,010	120,00	0,00	0,00	0,00	0,00
Indispon.	439	01-01-2010 439	PARETE MOBILE-PARETINE DIVISORIE CM 180 Acquisto	2010 01-01-2010	Tipologia inesistente **** da sistemare No	AMBIENTE IGNOTO EDIFICIO IGNOTO 0,010	120,00	0,00	0,00	0,00	0,00
Indispon.	440	01-01-2010 440	PARETE MOBILE-PARETINE DIVISORIE CM 180 Acquisto	2010 01-01-2010	Tipologia inesistente **** da sistemare No	AMBIENTE IGNOTO EDIFICIO IGNOTO 0,010	120,00	0,00	0,00	0,00	0,00
Indispon.	441	01-01-2010 441	PARETE MOBILE-PARETINE DIVISORIE CM 180 Acquisto	2010 01-01-2010	Tipologia inesistente **** da sistemare No	AMBIENTE IGNOTO EDIFICIO IGNOTO 0,010	120,00	0,00	0,00	0,00	0,00
Indispon.	442	01-01-2010 442	PARETE MOBILE-PARETINE DIVISORIE CM 180 Acquisto	2010 01-01-2010	Tipologia inesistente **** da sistemare No	AMBIENTE IGNOTO EDIFICIO IGNOTO 0,010	120,00	0,00	0,00	0,00	0,00
Indispon.	443	01-01-2010 443	PARETE MOBILE-PARETINE DIVISORIE CM 180 Acquisto	2010 01-01-2010	Tipologia inesistente **** da sistemare No	AMBIENTE IGNOTO EDIFICIO IGNOTO 0,010	120,00	0,00	0,00	0,00	0,00
Indispon.	444	01-01-2010 444	PARETE MOBILE-PARETINE DIVISORIE CM 180 Acquisto	2010 01-01-2010	Tipologia inesistente **** da sistemare No	AMBIENTE IGNOTO EDIFICIO IGNOTO 0,010	120,00	0,00	0,00	0,00	0,00
Indispon.	445	01-01-2010 445	PARETE MOBILE-PARETINE DIVISORIE CM 180 Acquisto	2010 01-01-2010	Tipologia inesistente **** da sistemare No	AMBIENTE IGNOTO EDIFICIO IGNOTO 0,010	120,00	0,00	0,00	0,00	0,00
Indispon.	446	01-01-2010 446	DIVANO-DIVANO 3 POSTI IN PELLE Acquisto	2010 01-01-2010	Tipologia inesistente **** da sistemare No	AMBIENTE IGNOTO EDIFICIO IGNOTO 0,010	460,00	0,00	0,00	0,00	0,00
Indispon.	447	01-01-2009 447	MACCHINA DA SCRIVERE-MACCHINA DA SCRIVERE Acquisto	2009 01-01-2009	Tipologia inesistente **** da sistemare No	AMBIENTE IGNOTO EDIFICIO IGNOTO 0,010	40,96	0,00	0,00	0,00	0,00
Indispon.	448	01-01-2010 448	CONDIZIONATORE-CONDIZIONATORE Acquisto	2010 01-01-2010	Tipologia inesistente **** da sistemare No	AMBIENTE IGNOTO EDIFICIO IGNOTO 0,010	1.300,00	0,00	0,00	0,00	0,00
Indispon.	449	01-01-2010 449	CONDIZIONATORE-CONDIZIONATORE Acquisto	2010 01-01-2010	Tipologia inesistente **** da sistemare No	AMBIENTE IGNOTO EDIFICIO IGNOTO 0,010	1.300,00	0,00	0,00	0,00	0,00

Comune di Lampedusa e Linosa(AG)

ELENCO BENI MOBILI (Anno: 2021)

Categ.	Progr. Sigla	Attivazione Nr Etichetta	Descrizione Titolo Provenienza	Consegnatario Numero - Data Verbale Sub Consegnatario Numero - Data Verbale	Tipologia Interesse artistico	Ambiente Ufficio Edificio (Qta)	Costo storico	Consistenza Iniziale	Variazioni	Ammortam.	Consistenza Finale
Indispon.	450	01-01-2009 450	FOTOCOPIATRICE-FOTOCOPIATRICE FT 4015 Acquisto	2009 01-01-2009	Tipologia inesistente **** da sistemare No	AMBIENTE IGNOTO EDIFICIO IGNOTO 0,010	716,80	0,00	0,00	0,00	0,00
Indispon.	451	01-01-2010 451	STAMPANTE-STAMPANTE LASER JET Acquisto	2010 01-01-2010	Tipologia inesistente **** da sistemare No	AMBIENTE IGNOTO EDIFICIO IGNOTO 0,010	246,00	0,00	0,00	0,00	0,00
Indispon.	452	01-01-2009 452	CASE COMPUTER-COMPUTER PENTIUM 4 Acquisto	2009 01-01-2009	Tipologia inesistente **** da sistemare No	AMBIENTE IGNOTO EDIFICIO IGNOTO 0,010	563,20	0,00	0,00	0,00	0,00
Indispon.	453	01-01-2009 453	CASE COMPUTER-COMPUTER PENTIUM 4 Acquisto	2009 01-01-2009	Tipologia inesistente **** da sistemare No	AMBIENTE IGNOTO EDIFICIO IGNOTO 0,010	563,20	0,00	0,00	0,00	0,00
Indispon.	454	01-01-2009 454	CASE COMPUTER-COMPUTER X86 FAMILY Acquisto	2009 01-01-2009	Tipologia inesistente **** da sistemare No	AMBIENTE IGNOTO EDIFICIO IGNOTO 0,010	128,00	0,00	0,00	0,00	0,00
Indispon.	455	01-01-2010 455	STAMPANTE-STAMPANTE LASER JET Acquisto	2010 01-01-2010	Tipologia inesistente **** da sistemare No	AMBIENTE IGNOTO EDIFICIO IGNOTO 0,010	246,00	0,00	0,00	0,00	0,00
Indispon.	456	01-01-2009 456	SERVER-SERVER Acquisto	2009 01-01-2009	Tipologia inesistente **** da sistemare No	AMBIENTE IGNOTO EDIFICIO IGNOTO 0,010	4.000,00	0,00	0,00	0,00	0,00
Indispon.	457	01-01-2010 457	BANCONE-BANCONE RECEPTION Acquisto	2010 01-01-2010	Tipologia inesistente **** da sistemare No	AMBIENTE IGNOTO EDIFICIO IGNOTO 0,010	669,60	0,00	0,00	0,00	0,00
Indispon.	458	01-01-2009 458	CASE COMPUTER-COMPUTER Acquisto	2009 01-01-2009	Tipologia inesistente **** da sistemare No	AMBIENTE IGNOTO EDIFICIO IGNOTO 0,010	512,00	0,00	0,00	0,00	0,00
Indispon.	459	01-01-2009 459	STAMPANTE-STAMPANTE LASERJET Acquisto	2009 01-01-2009	Tipologia inesistente **** da sistemare No	AMBIENTE IGNOTO EDIFICIO IGNOTO 0,010	480,00	0,00	0,00	0,00	0,00
Indispon.	460	01-01-2009 460	STAMPANTE-STAMPANTE LASERJET Acquisto	2009 01-01-2009	Tipologia inesistente **** da sistemare No	AMBIENTE IGNOTO EDIFICIO IGNOTO 0,010	480,00	0,00	0,00	0,00	0,00
Indispon.	461	01-01-2010 461	SCAFFALATURA-CONTENITORI IN LEGNO Acquisto	2010 01-01-2010	Tipologia inesistente **** da sistemare No	AMBIENTE IGNOTO EDIFICIO IGNOTO 0,010	334,80	0,00	0,00	0,00	0,00
Indispon.	462	01-01-2010 462	SCAFFALATURA-CONTENITORI IN LEGNO Acquisto	2010 01-01-2010	Tipologia inesistente **** da sistemare No	AMBIENTE IGNOTO EDIFICIO IGNOTO 0,010	334,80	0,00	0,00	0,00	0,00
Indispon.	463	01-01-2010 463	SEDIA-SEDIA Acquisto	2010 01-01-2010	Tipologia inesistente **** da sistemare No	AMBIENTE IGNOTO EDIFICIO IGNOTO 0,010	52,67	0,00	0,00	0,00	0,00
Indispon.	464	01-01-2010 464	SEDIA-SEDIA Acquisto	2010 01-01-2010	Tipologia inesistente **** da sistemare No	AMBIENTE IGNOTO EDIFICIO IGNOTO 0,010	52,67	0,00	0,00	0,00	0,00

Comune di Lampedusa e Linosa(AG)

ELENCO BENI MOBILI (Anno: 2021)

Categ.	Progr. Sigla	Attivazione Nr Etichetta	Descrizione Titolo Provenienza	Consegnatario Numero - Data Verbale Sub Consegnatario Numero - Data Verbale	Tipologia Interesse artistico	Ambiente Ufficio Edificio (Qta)	Costo storico	Consistenza Iniziale	Variazioni	Ammortam.	Consistenza Finale
Indispon.	465	01-01-2010 465	SEDIA-SEDIA Acquisto	2010 01-01-2010	Tipologia inesistente **** da sistemare No	AMBIENTE IGNOTO EDIFICIO IGNOTO 0,010	52,67	0,00	0,00	0,00	0,00
Indispon.	466	01-01-2009 466	STAMPANTE-STAMPANTE DLQ-3500 Acquisto	2009 01-01-2009	Tipologia inesistente **** da sistemare No	AMBIENTE IGNOTO EDIFICIO IGNOTO 0,010	1.120,00	0,00	0,00	0,00	0,00
Indispon.	467	01-01-2009 467	STAMPANTE-STAMPANTE DLQ-3500 Acquisto	2009 01-01-2009	Tipologia inesistente **** da sistemare No	AMBIENTE IGNOTO EDIFICIO IGNOTO 0,010	1.120,00	0,00	0,00	0,00	0,00
Indispon.	468	01-01-2010 468	ARMADIO-ARMADI A 2 ANTE Acquisto	2010 01-01-2010	Tipologia inesistente **** da sistemare No	AMBIENTE IGNOTO EDIFICIO IGNOTO 0,010	880,27	0,00	0,00	0,00	0,00
Indispon.	469	01-01-2010 469	ARMADIO-ARMADI A 2 ANTE Acquisto	2010 01-01-2010	Tipologia inesistente **** da sistemare No	AMBIENTE IGNOTO EDIFICIO IGNOTO 0,010	880,27	0,00	0,00	0,00	0,00
Indispon.	470	01-01-2010 470	ARMADIO-ARMADI A 2 ANTE Acquisto	2010 01-01-2010	Tipologia inesistente **** da sistemare No	AMBIENTE IGNOTO EDIFICIO IGNOTO 0,010	880,27	0,00	0,00	0,00	0,00
Indispon.	471	01-01-2009 471	STAMPANTE-STAMPANTE EPSON LQ-680 Acquisto	2009 01-01-2009	Tipologia inesistente **** da sistemare No	AMBIENTE IGNOTO EDIFICIO IGNOTO 0,010	153,60	0,00	0,00	0,00	0,00
Indispon.	472	01-01-2009 472	TELEFONO-TELEFONO Acquisto	2009 01-01-2009	Tipologia inesistente **** da sistemare No	AMBIENTE IGNOTO EDIFICIO IGNOTO 0,010	25,60	0,00	0,00	0,00	0,00
Indispon.	473	01-01-2009 473	TELEFONO-TELEFONO Acquisto	2009 01-01-2009	Tipologia inesistente **** da sistemare No	AMBIENTE IGNOTO EDIFICIO IGNOTO 0,010	25,60	0,00	0,00	0,00	0,00
Indispon.	474	01-01-2009 474	TELEFONO-TELEFONO Acquisto	2009 01-01-2009	Tipologia inesistente **** da sistemare No	AMBIENTE IGNOTO EDIFICIO IGNOTO 0,010	25,60	0,00	0,00	0,00	0,00
Indispon.	475	01-01-2010 475	SCAFFALATURA-CONTENITORI 90X45X1.57 Acquisto	2010 01-01-2010	Tipologia inesistente **** da sistemare No	AMBIENTE IGNOTO EDIFICIO IGNOTO 0,010	334,80	0,00	0,00	0,00	0,00
Indispon.	476	01-01-2010 476	SCAFFALATURA-CONTENITORI 90X45X1.57 Acquisto	2010 01-01-2010	Tipologia inesistente **** da sistemare No	AMBIENTE IGNOTO EDIFICIO IGNOTO 0,010	334,80	0,00	0,00	0,00	0,00
Indispon.	477	01-01-2010 477	SCAFFALATURA-CONTENITORI 90X45X1.57 Acquisto	2010 01-01-2010	Tipologia inesistente **** da sistemare No	AMBIENTE IGNOTO EDIFICIO IGNOTO 0,010	334,80	0,00	0,00	0,00	0,00
Indispon.	478	01-01-2010 478	SCAFFALATURA-CONTENITORI 90X45X1.57 Acquisto	2010 01-01-2010	Tipologia inesistente **** da sistemare No	AMBIENTE IGNOTO EDIFICIO IGNOTO 0,010	334,80	0,00	0,00	0,00	0,00
Indispon.	479	01-01-2010 479	SCAFFALATURA-CONTENITORI 90X45X1.57 Acquisto	2010 01-01-2010	Tipologia inesistente **** da sistemare No	AMBIENTE IGNOTO EDIFICIO IGNOTO 0,010	334,80	0,00	0,00	0,00	0,00

Comune di Lampedusa e Linosa(AG)

ELENCO BENI MOBILI (Anno: 2021)

Categ.	Progr. Sigla	Attivazione Nr Etichetta	Descrizione Titolo Provenienza	Consegnatario Numero - Data Verbale Sub Consegretario Numero - Data Verbale	Tipologia Interesse artistico	Ambiente Ufficio Edificio (Qta)	Costo storico	Consistenza Iniziale	Variazioni	Ammortam.	Consistenza Finale
Indispon.	480	01-01-2010 480	SCAFFALATURA-CONTENITORI 90X45X1.57 Acquisto	2010 01-01-2010	Tipologia inesistente **** da sistemare No	AMBIENTE IGNOTO EDIFICIO IGNOTO 0,010	334,80	0,00	0,00	0,00	0,00
Indispon.	481	01-01-2009 481	FAX-FAX Acquisto	2009 01-01-2009	Tipologia inesistente **** da sistemare No	AMBIENTE IGNOTO EDIFICIO IGNOTO 0,010	460,80	0,00	0,00	0,00	0,00
Indispon.	482	01-01-2009 482	SCALA-SCALA Acquisto	2009 01-01-2009	Tipologia inesistente **** da sistemare No	AMBIENTE IGNOTO EDIFICIO IGNOTO 0,010	40,96	0,00	0,00	0,00	0,00
Indispon.	483	01-01-2010 483	SCRIVANIA-SCRIVANIA Acquisto	2010 01-01-2010	Tipologia inesistente **** da sistemare No	AMBIENTE IGNOTO EDIFICIO IGNOTO 0,010	1.198,80	0,00	0,00	0,00	0,00
Indispon.	484	01-01-2010 484	SCRIVANIA-SCRIVANIA Acquisto	2010 01-01-2010	Tipologia inesistente **** da sistemare No	AMBIENTE IGNOTO EDIFICIO IGNOTO 0,010	1.198,80	0,00	0,00	0,00	0,00
Indispon.	485	01-01-2010 485	SCRIVANIA-SCRIVANIA Acquisto	2010 01-01-2010	Tipologia inesistente **** da sistemare No	AMBIENTE IGNOTO EDIFICIO IGNOTO 0,010	1.198,80	0,00	0,00	0,00	0,00
Indispon.	486	01-01-2009 486	MOBILE-PORTA DOCUMENTI Acquisto	2009 01-01-2009	Tipologia inesistente **** da sistemare No	AMBIENTE IGNOTO EDIFICIO IGNOTO 0,010	7,68	0,00	0,00	0,00	0,00
Indispon.	487	01-01-2009 487	MOBILE-PORTA DOCUMENTI Acquisto	2009 01-01-2009	Tipologia inesistente **** da sistemare No	AMBIENTE IGNOTO EDIFICIO IGNOTO 0,010	7,68	0,00	0,00	0,00	0,00
Indispon.	488	01-01-2009 488	MOBILE-PORTA DOCUMENTI Acquisto	2009 01-01-2009	Tipologia inesistente **** da sistemare No	AMBIENTE IGNOTO EDIFICIO IGNOTO 0,010	7,68	0,00	0,00	0,00	0,00
Indispon.	489	01-01-2009 489	MOBILE-PORTA DOCUMENTI Acquisto	2009 01-01-2009	Tipologia inesistente **** da sistemare No	AMBIENTE IGNOTO EDIFICIO IGNOTO 0,010	7,68	0,00	0,00	0,00	0,00
Indispon.	490	01-01-2010 490	SEDIA-SEDIA Acquisto	2010 01-01-2010	Tipologia inesistente **** da sistemare No	AMBIENTE IGNOTO EDIFICIO IGNOTO 0,010	103,20	0,00	0,00	0,00	0,00
Indispon.	491	01-01-2010 491	SEDIA-SEDIA Acquisto	2010 01-01-2010	Tipologia inesistente **** da sistemare No	AMBIENTE IGNOTO EDIFICIO IGNOTO 0,010	103,20	0,00	0,00	0,00	0,00
Indispon.	492	01-01-2010 492	SEDIA-SEDIA Acquisto	2010 01-01-2010	Tipologia inesistente **** da sistemare No	AMBIENTE IGNOTO EDIFICIO IGNOTO 0,010	103,20	0,00	0,00	0,00	0,00
Indispon.	493	01-01-2010 493	SEDIA-SEDIA Acquisto	2010 01-01-2010	Tipologia inesistente **** da sistemare No	AMBIENTE IGNOTO EDIFICIO IGNOTO 0,010	103,20	0,00	0,00	0,00	0,00
Indispon.	494	01-01-2009 494	FRIGORIFERO-FRIGORIFERO Acquisto	2009 01-01-2009	Tipologia inesistente **** da sistemare No	AMBIENTE IGNOTO EDIFICIO IGNOTO 0,010	96,00	0,00	0,00	0,00	0,00

Comune di Lampedusa e Linosa(AG)

ELENCO BENI MOBILI (Anno: 2021)

Categ.	Progr. Sigla	Attivazione Nr Etichetta	Descrizione Titolo Provenienza	Consegnatario Numero - Data Verbale Sub Consegnatario Numero - Data Verbale	Tipologia Interesse artistico	Ambiente Ufficio Edificio (Qta)	Costo storico	Consistenza Iniziale	Variazioni	Ammortam.	Consistenza Finale
Indispon.	495	01-01-2009 495	SPECCHIO-SPECCHIO BAGNO Acquisto	2009 01-01-2009	Tipologia inesistente **** da sistemare No	AMBIENTE IGNOTO EDIFICIO IGNOTO 0,010	10,24	0,00	0,00	0,00	0,00
Indispon.	496	01-01-2010 496	CASSETTIERA-CASSETTIERE 41X56X50 Acquisto	2010 01-01-2010	Tipologia inesistente **** da sistemare No	AMBIENTE IGNOTO EDIFICIO IGNOTO 0,010	289,60	0,00	0,00	0,00	0,00
Indispon.	497	01-01-2010 497	CASSETTIERA-CASSETTIERE 41X56X50 Acquisto	2010 01-01-2010	Tipologia inesistente **** da sistemare No	AMBIENTE IGNOTO EDIFICIO IGNOTO 0,010	289,60	0,00	0,00	0,00	0,00
Indispon.	498	01-01-2010 498	CASSETTIERA-CASSETTIERE 41X56X50 Acquisto	2010 01-01-2010	Tipologia inesistente **** da sistemare No	AMBIENTE IGNOTO EDIFICIO IGNOTO 0,010	289,60	0,00	0,00	0,00	0,00
Indispon.	499	01-01-2009 499	CONDIZIONATORE-CONDIZIONATORE Acquisto	2009 01-01-2009	Tipologia inesistente **** da sistemare No	AMBIENTE IGNOTO EDIFICIO IGNOTO 0,010	307,20	0,00	0,00	0,00	0,00
Indispon.	500	01-01-2009 500	CONDIZIONATORE-CONDIZIONATORE Acquisto	2009 01-01-2009	Tipologia inesistente **** da sistemare No	AMBIENTE IGNOTO EDIFICIO IGNOTO 0,010	307,20	0,00	0,00	0,00	0,00
Indispon.	501	01-01-2009 501	CONDIZIONATORE-CONDIZIONATORE Acquisto	2009 01-01-2009	Tipologia inesistente **** da sistemare No	AMBIENTE IGNOTO EDIFICIO IGNOTO 0,010	307,20	0,00	0,00	0,00	0,00
Indispon.	502	01-01-2010 502	SCRIVANIA-SCRIVANIA Acquisto	2010 01-01-2010	Tipologia inesistente **** da sistemare No	AMBIENTE IGNOTO EDIFICIO IGNOTO 0,010	346,80	0,00	0,00	0,00	0,00
Indispon.	503	01-01-2009 503	APPENDIABITI-APPENDIABITI Acquisto	2009 01-01-2009	Tipologia inesistente **** da sistemare No	AMBIENTE IGNOTO EDIFICIO IGNOTO 0,010	10,24	0,00	0,00	0,00	0,00
Indispon.	504	01-01-2010 504	DIVANO-DIVANO Acquisto	2010 01-01-2010	Tipologia inesistente **** da sistemare No	AMBIENTE IGNOTO EDIFICIO IGNOTO 0,010	2.760,00	0,00	0,00	0,00	0,00
Indispon.	505	01-01-2009 505	MOBILE-SCHEDARIO DI LEGNO Acquisto	2009 01-01-2009	Tipologia inesistente **** da sistemare No	AMBIENTE IGNOTO EDIFICIO IGNOTO 0,010	76,80	0,00	0,00	0,00	0,00
Indispon.	506	01-01-2009 506	GRUPPO CONTINUITA-GRUPPO CONTINUITA Acquisto	2009 01-01-2009	Tipologia inesistente **** da sistemare No	AMBIENTE IGNOTO EDIFICIO IGNOTO 0,010	40,96	0,00	0,00	0,00	0,00
Indispon.	507	01-01-2009 507	GRUPPO CONTINUITA-GRUPPO CONTINUITA Acquisto	2009 01-01-2009	Tipologia inesistente **** da sistemare No	AMBIENTE IGNOTO EDIFICIO IGNOTO 0,010	40,96	0,00	0,00	0,00	0,00
Indispon.	508	01-01-2010 508	BANCONE-BANCONE RECEPTION 270X205 Acquisto	2010 01-01-2010	Tipologia inesistente **** da sistemare No	AMBIENTE IGNOTO EDIFICIO IGNOTO 0,010	492,00	0,00	0,00	0,00	0,00
Indispon.	509	01-01-2009 509	STAMPANTE-STAMPANTE EPSON LQ-680 Acquisto	2009 01-01-2009	Tipologia inesistente **** da sistemare No	AMBIENTE IGNOTO EDIFICIO IGNOTO 0,010	528,00	0,00	0,00	0,00	0,00

Comune di Lampedusa e Linosa(AG)

ELENCO BENI MOBILI (Anno: 2021)

Categ.	Progr. Sigla	Attivazione Nr Etichetta	Descrizione Titolo Provenienza	Consegnatario Numero - Data Verbale Sub Consegretario Numero - Data Verbale	Tipologia Interesse artistico	Ambiente Ufficio Edificio (Qta)	Costo storico	Consistenza Iniziale	Variazioni	Ammortam.	Consistenza Finale
Indispon.	510	01-01-2010 510	BANCONE-BANCONE RECEPTION 4.22 Acquisto	2010 01-01-2010	Tipologia inesistente **** da sistemare No	AMBIENTE IGNOTO EDIFICIO IGNOTO 0,010	757,20	0,00	0,00	0,00	0,00
Indispon.	511	01-01-2009 511	CASE COMPUTER-COMPUTER AMD 3600 Acquisto	2009 01-01-2009	Tipologia inesistente **** da sistemare No	AMBIENTE IGNOTO EDIFICIO IGNOTO 0,010	547,10	0,00	0,00	0,00	0,00
Indispon.	512	01-01-2009 512	CASE COMPUTER-COMPUTER AMD 3600 Acquisto	2009 01-01-2009	Tipologia inesistente **** da sistemare No	AMBIENTE IGNOTO EDIFICIO IGNOTO 0,010	547,10	0,00	0,00	0,00	0,00
Indispon.	513	01-01-2010 513	BANCONE-BANCONE RECEPTION 3.30 Acquisto	2010 01-01-2010	Tipologia inesistente **** da sistemare No	AMBIENTE IGNOTO EDIFICIO IGNOTO 0,010	636,00	0,00	0,00	0,00	0,00
Indispon.	514	01-01-2009 514	STAMPANTE-STAMPANTE MULTIFUNZIONE Acquisto	2009 01-01-2009	Tipologia inesistente **** da sistemare No	AMBIENTE IGNOTO EDIFICIO IGNOTO 0,010	66,40	0,00	0,00	0,00	0,00
Indispon.	515	01-01-2010 515	SCRIVANIA-SCRIVANIA Acquisto	2010 01-01-2010	Tipologia inesistente **** da sistemare No	AMBIENTE IGNOTO EDIFICIO IGNOTO 0,010	1.198,80	0,00	0,00	0,00	0,00
Indispon.	516	01-01-2010 516	SCRIVANIA-SCRIVANIA Acquisto	2010 01-01-2010	Tipologia inesistente **** da sistemare No	AMBIENTE IGNOTO EDIFICIO IGNOTO 0,010	1.198,80	0,00	0,00	0,00	0,00
Indispon.	517	01-01-2010 517	CASE COMPUTER-CASE COMPUTER Acquisto	2010 01-01-2010	Tipologia inesistente **** da sistemare No	AMBIENTE IGNOTO EDIFICIO IGNOTO 0,010	2.919,60	0,00	0,00	0,00	0,00
Indispon.	518	01-01-2009 518	PANNELLO-PANNELLO ZINCATO Acquisto	2009 01-01-2009	Tipologia inesistente **** da sistemare No	AMBIENTE IGNOTO EDIFICIO IGNOTO 0,010	360,00	0,00	0,00	0,00	0,00
Indispon.	519	01-01-2009 519	PANNELLO-PANNELLO ZINCATO Acquisto	2009 01-01-2009	Tipologia inesistente **** da sistemare No	AMBIENTE IGNOTO EDIFICIO IGNOTO 0,010	360,00	0,00	0,00	0,00	0,00
Indispon.	520	01-01-2009 520	PANNELLO-PANNELLO ZINCATO Acquisto	2009 01-01-2009	Tipologia inesistente **** da sistemare No	AMBIENTE IGNOTO EDIFICIO IGNOTO 0,010	360,00	0,00	0,00	0,00	0,00
Indispon.	521	01-01-2009 521	PANNELLO-PANNELLO ZINCATO Acquisto	2009 01-01-2009	Tipologia inesistente **** da sistemare No	AMBIENTE IGNOTO EDIFICIO IGNOTO 0,010	360,00	0,00	0,00	0,00	0,00
Indispon.	522	01-01-2009 522	PANNELLO-PANNELLO ZINCATO Acquisto	2009 01-01-2009	Tipologia inesistente **** da sistemare No	AMBIENTE IGNOTO EDIFICIO IGNOTO 0,010	360,00	0,00	0,00	0,00	0,00
Indispon.	523	01-01-2009 523	PANNELLO-PANNELLO ZINCATO Acquisto	2009 01-01-2009	Tipologia inesistente **** da sistemare No	AMBIENTE IGNOTO EDIFICIO IGNOTO 0,010	360,00	0,00	0,00	0,00	0,00
Indispon.	524	01-01-2009 524	PANNELLO-PANNELLO ZINCATO Acquisto	2009 01-01-2009	Tipologia inesistente **** da sistemare No	AMBIENTE IGNOTO EDIFICIO IGNOTO 0,010	360,00	0,00	0,00	0,00	0,00

Comune di Lampedusa e Linosa(AG)

ELENCO BENI MOBILI (Anno: 2021)

Categ.	Progr. Sigla	Attivazione Nr Etichetta	Descrizione Titolo Provenienza	Consegnatario Numero - Data Verbale Sub Consegnatario Numero - Data Verbale	Tipologia Interesse artistico	Ambiente Ufficio Edificio (Qta)	Costo storico	Consistenza Iniziale	Variazioni	Ammortam.	Consistenza Finale
Indispon.	525	01-01-2009 525	PANNELLO-PANNELLO ZINCATO Acquisto	2009 01-01-2009	Tipologia inesistente **** da sistemare No	AMBIENTE IGNOTO EDIFICIO IGNOTO 0,010	360,00	0,00	0,00	0,00	0,00
Indispon.	526	01-01-2009 526	PANNELLO-PANNELLO ZINCATO Acquisto	2009 01-01-2009	Tipologia inesistente **** da sistemare No	AMBIENTE IGNOTO EDIFICIO IGNOTO 0,010	360,00	0,00	0,00	0,00	0,00
Indispon.	527	01-01-2009 527	PANNELLO-PANNELLO ZINCATO Acquisto	2009 01-01-2009	Tipologia inesistente **** da sistemare No	AMBIENTE IGNOTO EDIFICIO IGNOTO 0,010	360,00	0,00	0,00	0,00	0,00
Indispon.	528	01-01-2010 528	SERVER-SERVER Acquisto	2010 01-01-2010	Tipologia inesistente **** da sistemare No	AMBIENTE IGNOTO EDIFICIO IGNOTO 0,010	4.158,80	0,00	0,00	0,00	0,00
Indispon.	529	01-01-2009 529	MOBILE-MOBILE Acquisto	2009 01-01-2009	Tipologia inesistente **** da sistemare No	AMBIENTE IGNOTO EDIFICIO IGNOTO 0,010	984,02	0,00	0,00	0,00	0,00
Indispon.	530	01-01-2010 530	HARD DISK ESTERNO-HARD DISK ESTERNO Acquisto	2010 01-01-2010	Tipologia inesistente **** da sistemare No	AMBIENTE IGNOTO EDIFICIO IGNOTO 0,010	230,00	0,00	0,00	0,00	0,00
Indispon.	531	01-01-2010 531	TAVOLO-TAVOLO DA 2.50CM Acquisto	2010 01-01-2010	Tipologia inesistente **** da sistemare No	AMBIENTE IGNOTO EDIFICIO IGNOTO 0,010	392,40	0,00	0,00	0,00	0,00
Indispon.	532	01-01-2010 532	TAVOLO-TAVOLO DA 2.50CM Acquisto	2010 01-01-2010	Tipologia inesistente **** da sistemare No	AMBIENTE IGNOTO EDIFICIO IGNOTO 0,010	392,40	0,00	0,00	0,00	0,00
Indispon.	533	01-01-2010 533	CASSETTIERA-CASSETTIERA Acquisto	2010 01-01-2010	Tipologia inesistente **** da sistemare No	AMBIENTE IGNOTO EDIFICIO IGNOTO 0,010	434,40	0,00	0,00	0,00	0,00
Indispon.	534	01-01-2010 534	POLTRONA-POLTRONA PRESIDENZIALE Acquisto	2010 01-01-2010	Tipologia inesistente **** da sistemare No	AMBIENTE IGNOTO EDIFICIO IGNOTO 0,010	592,80	0,00	0,00	0,00	0,00
Indispon.	535	01-01-2010 535	POLTRONA-POLTRONA PRESIDENZIALE Acquisto	2010 01-01-2010	Tipologia inesistente **** da sistemare No	AMBIENTE IGNOTO EDIFICIO IGNOTO 0,010	592,80	0,00	0,00	0,00	0,00
Indispon.	536	01-01-2009 536	ARMADIO-ARMADIO METALLICO 2 ANTE Acquisto	2009 01-01-2009	Tipologia inesistente **** da sistemare No	AMBIENTE IGNOTO EDIFICIO IGNOTO 0,010	61,44	0,00	0,00	0,00	0,00
Indispon.	537	01-01-2009 537	ARMADIO-ARMADIO METALLICO 2 ANTE Acquisto	2009 01-01-2009	Tipologia inesistente **** da sistemare No	AMBIENTE IGNOTO EDIFICIO IGNOTO 0,010	61,44	0,00	0,00	0,00	0,00
Indispon.	538	01-01-2009 538	ARMADIO-ARMADIO METALLICO 2 ANTE IN VETRO Acquisto	2009 01-01-2009	Tipologia inesistente **** da sistemare No	AMBIENTE IGNOTO EDIFICIO IGNOTO 0,010	0,00	0,00	0,00	0,00	0,00
Indispon.	539	01-01-2010 539	TAVOLO-TAVOLO Acquisto	2010 01-01-2010	Tipologia inesistente **** da sistemare No	AMBIENTE IGNOTO EDIFICIO IGNOTO 0,010	376,80	0,00	0,00	0,00	0,00

Comune di Lampedusa e Linosa(AG)

ELENCO BENI MOBILI (Anno: 2021)

Categ.	Progr. Sigla	Attivazione Nr Etichetta	Descrizione Titolo Provenienza	Consegnatario Numero - Data Verbale Sub Consegretario Numero - Data Verbale	Tipologia Interesse artistico	Ambiente Ufficio Edificio (Qta)	Costo storico	Consistenza Iniziale	Variazioni	Ammortam.	Consistenza Finale
Indispon.	540	01-01-2010 540	TAVOLO-TAVOLO Acquisto	2010 01-01-2010	Tipologia inesistente **** da sistemare No	AMBIENTE IGNOTO EDIFICIO IGNOTO 0,010	376,80	0,00	0,00	0,00	0,00
Indispon.	541	01-01-2009 541	TAVOLO-TAVOLINETTO PER MACCHINA DA SCRIVERE Acquisto	2009 01-01-2009	Tipologia inesistente **** da sistemare No	AMBIENTE IGNOTO EDIFICIO IGNOTO 0,010	40,96	0,00	0,00	0,00	0,00
Indispon.	542	01-01-2009 542	TAVOLO-TAVOLINETTO PER MACCHINA DA SCRIVERE Acquisto	2009 01-01-2009	Tipologia inesistente **** da sistemare No	AMBIENTE IGNOTO EDIFICIO IGNOTO 0,010	40,96	0,00	0,00	0,00	0,00
Indispon.	543	01-01-2009 543	MACCHINA DA SCRIVERE-MACCHINA DA SCRIVERE Acquisto	2009 01-01-2009	Tipologia inesistente **** da sistemare No	AMBIENTE IGNOTO EDIFICIO IGNOTO 0,010	25,60	0,00	0,00	0,00	0,00
Indispon.	544	01-01-2010 544	ARMADIO-BOUSERIA CON ANTE IN VETRO Acquisto	2010 01-01-2010	Tipologia inesistente **** da sistemare No	AMBIENTE IGNOTO EDIFICIO IGNOTO 0,010	3.474,00	0,00	0,00	0,00	0,00
Indispon.	545	01-01-2009 545	MACCHINA DA SCRIVERE-MACCHINA DA SCRIVERE Acquisto	2009 01-01-2009	Tipologia inesistente **** da sistemare No	AMBIENTE IGNOTO EDIFICIO IGNOTO 0,010	0,00	0,00	0,00	0,00	0,00
Indispon.	546	01-01-2009 546	MACCHINA DA SCRIVERE-MACCHINA DA SCRIVERE Acquisto	2009 01-01-2009	Tipologia inesistente **** da sistemare No	AMBIENTE IGNOTO EDIFICIO IGNOTO 0,010	0,00	0,00	0,00	0,00	0,00
Indispon.	547	01-01-2010 547	SEDIA-SEDIA IN TESSUTO Acquisto	2010 01-01-2010	Tipologia inesistente **** da sistemare No	AMBIENTE IGNOTO EDIFICIO IGNOTO 0,010	103,00	0,00	0,00	0,00	0,00
Indispon.	548	01-01-2010 548	SEDIA-SEDIA IN TESSUTO Acquisto	2010 01-01-2010	Tipologia inesistente **** da sistemare No	AMBIENTE IGNOTO EDIFICIO IGNOTO 0,010	103,00	0,00	0,00	0,00	0,00
Indispon.	549	01-01-2010 549	SEDIA-SEDIA IN TESSUTO Acquisto	2010 01-01-2010	Tipologia inesistente **** da sistemare No	AMBIENTE IGNOTO EDIFICIO IGNOTO 0,010	103,00	0,00	0,00	0,00	0,00
Indispon.	550	01-01-2009 550	PANCA-PANCA METALLO Acquisto	2009 01-01-2009	Tipologia inesistente **** da sistemare No	AMBIENTE IGNOTO EDIFICIO IGNOTO 0,010	0,00	0,00	0,00	0,00	0,00
Indispon.	551	01-01-2010 551	DIVANO-DIVANO Acquisto	2010 01-01-2010	Tipologia inesistente **** da sistemare No	AMBIENTE IGNOTO EDIFICIO IGNOTO 0,010	3.120,00	0,00	0,00	0,00	0,00
Indispon.	552	01-01-2009 552	CASSETTIERA-CASSETTIERA METALLICA Acquisto	2009 01-01-2009	Tipologia inesistente **** da sistemare No	AMBIENTE IGNOTO EDIFICIO IGNOTO 0,010	0,00	0,00	0,00	0,00	0,00
Indispon.	553	01-01-2010 553	BANCONE-BANCONE RECEPTION458 Acquisto	2010 01-01-2010	Tipologia inesistente **** da sistemare No	AMBIENTE IGNOTO EDIFICIO IGNOTO 0,010	1.048,80	0,00	0,00	0,00	0,00

Comune di Lampedusa e Linosa(AG)

ELENCO BENI MOBILI (Anno: 2021)

Categ.	Progr. Sigla	Attivazione Nr Etichetta	Descrizione Titolo Provenienza	Consegnatario Numero - Data Verbale Sub Consegnatario Numero - Data Verbale	Tipologia Interesse artistico	Ambiente Ufficio Edificio (Qta)	Costo storico	Consistenza Iniziale	Variazioni	Ammortam.	Consistenza Finale
Indispon.	554	01-01-2010 554	SEDIA UFFICIO-SEDIA UFFICIO CON BRACCIOLI Acquisto	2010 01-01-2010	Tipologia inesistente **** da sistemare No	AMBIENTE IGNOTO EDIFICIO IGNOTO 0,010	103,20	0,00	0,00	0,00	0,00
Indispon.	555	01-01-2010 555	SEDIA UFFICIO-SEDIA UFFICIO CON BRACCIOLI Acquisto	2010 01-01-2010	Tipologia inesistente **** da sistemare No	AMBIENTE IGNOTO EDIFICIO IGNOTO 0,010	103,20	0,00	0,00	0,00	0,00
Indispon.	556	01-01-2009 556	CESTINO-CESTINO IN PLASTICA Acquisto	2009 01-01-2009	Tipologia inesistente **** da sistemare No	AMBIENTE IGNOTO EDIFICIO IGNOTO 0,010	2,56	0,00	0,00	0,00	0,00
Indispon.	557	01-01-2009 557	CESTINO-CESTINO IN PLASTICA Acquisto	2009 01-01-2009	Tipologia inesistente **** da sistemare No	AMBIENTE IGNOTO EDIFICIO IGNOTO 0,010	2,56	0,00	0,00	0,00	0,00
Indispon.	558	01-01-2009 558	CESTINO-CESTINO IN PLASTICA Acquisto	2009 01-01-2009	Tipologia inesistente **** da sistemare No	AMBIENTE IGNOTO EDIFICIO IGNOTO 0,010	2,56	0,00	0,00	0,00	0,00
Indispon.	559	01-01-2009 559	CESTINO-CESTINO IN PLASTICA Acquisto	2009 01-01-2009	Tipologia inesistente **** da sistemare No	AMBIENTE IGNOTO EDIFICIO IGNOTO 0,010	2,56	0,00	0,00	0,00	0,00
Indispon.	560	01-01-2009 560	CESTINO-CESTINO IN PLASTICA Acquisto	2009 01-01-2009	Tipologia inesistente **** da sistemare No	AMBIENTE IGNOTO EDIFICIO IGNOTO 0,010	2,56	0,00	0,00	0,00	0,00
Indispon.	561	01-01-2010 561	SEDIA-SEDIA Acquisto	2010 01-01-2010	Tipologia inesistente **** da sistemare No	AMBIENTE IGNOTO EDIFICIO IGNOTO 0,010	52,67	0,00	0,00	0,00	0,00
Indispon.	562	01-01-2010 562	SEDIA-SEDIA Acquisto	2010 01-01-2010	Tipologia inesistente **** da sistemare No	AMBIENTE IGNOTO EDIFICIO IGNOTO 0,010	52,67	0,00	0,00	0,00	0,00
Indispon.	563	01-01-2010 563	SEDIA-SEDIA Acquisto	2010 01-01-2010	Tipologia inesistente **** da sistemare No	AMBIENTE IGNOTO EDIFICIO IGNOTO 0,010	52,67	0,00	0,00	0,00	0,00
Indispon.	564	01-01-2010 564	SEDIA-SEDIA Acquisto	2010 01-01-2010	Tipologia inesistente **** da sistemare No	AMBIENTE IGNOTO EDIFICIO IGNOTO 0,010	52,67	0,00	0,00	0,00	0,00
Indispon.	565	01-01-2010 565	SEDIA-SEDIA Acquisto	2010 01-01-2010	Tipologia inesistente **** da sistemare No	AMBIENTE IGNOTO EDIFICIO IGNOTO 0,010	52,67	0,00	0,00	0,00	0,00
Indispon.	566	01-01-2010 566	SEDIA-SEDIA Acquisto	2010 01-01-2010	Tipologia inesistente **** da sistemare No	AMBIENTE IGNOTO EDIFICIO IGNOTO 0,010	52,67	0,00	0,00	0,00	0,00
Indispon.	567	01-01-2009 567	SEDIA-SEDIA Acquisto	2009 01-01-2009	Tipologia inesistente **** da sistemare No	AMBIENTE IGNOTO EDIFICIO IGNOTO 0,010	10,24	0,00	0,00	0,00	0,00

Comune di Lampedusa e Linosa(AG)

ELENCO BENI MOBILI (Anno: 2021)

Categ.	Progr. Sigla	Attivazione Nr Etichetta	Descrizione Titolo Provenienza	Consegnatario Numero - Data Verbale Sub Consegretario Numero - Data Verbale	Tipologia Interesse artistico	Ambiente Ufficio Edificio (Qta)	Costo storico	Consistenza Iniziale	Variazioni	Ammortam.	Consistenza Finale
Indispon.	568	01-01-2009 568	SEDIA-SEDIA Acquisto	2009 01-01-2009	Tipologia inesistente **** da sistemare No	AMBIENTE IGNOTO EDIFICIO IGNOTO 0,010	10,24	0,00	0,00	0,00	0,00
Indispon.	569	01-01-2009 569	SEDIA-SEDIA Acquisto	2009 01-01-2009	Tipologia inesistente **** da sistemare No	AMBIENTE IGNOTO EDIFICIO IGNOTO 0,010	10,24	0,00	0,00	0,00	0,00
Indispon.	570	01-01-2009 570	SEDIA-SEDIA Acquisto	2009 01-01-2009	Tipologia inesistente **** da sistemare No	AMBIENTE IGNOTO EDIFICIO IGNOTO 0,010	10,24	0,00	0,00	0,00	0,00
Indispon.	571	01-01-2009 571	SEDIA-SEDIA Acquisto	2009 01-01-2009	Tipologia inesistente **** da sistemare No	AMBIENTE IGNOTO EDIFICIO IGNOTO 0,010	10,24	0,00	0,00	0,00	0,00
Indispon.	572	01-01-2009 572	SEDIA-SEDIA Acquisto	2009 01-01-2009	Tipologia inesistente **** da sistemare No	AMBIENTE IGNOTO EDIFICIO IGNOTO 0,010	10,24	0,00	0,00	0,00	0,00
Indispon.	573	01-01-2009 573	SEDIA-SEDIA Acquisto	2009 01-01-2009	Tipologia inesistente **** da sistemare No	AMBIENTE IGNOTO EDIFICIO IGNOTO 0,010	10,24	0,00	0,00	0,00	0,00
Indispon.	574	01-01-2010 574	SCRIVANIA-SCRIVANIA Acquisto	2010 01-01-2010	Tipologia inesistente **** da sistemare No	AMBIENTE IGNOTO EDIFICIO IGNOTO 0,010	346,75	0,00	0,00	0,00	0,00
Indispon.	575	01-01-2010 575	SCRIVANIA-SCRIVANIA Acquisto	2010 01-01-2010	Tipologia inesistente **** da sistemare No	AMBIENTE IGNOTO EDIFICIO IGNOTO 0,010	346,75	0,00	0,00	0,00	0,00
Indispon.	576	01-01-2010 576	SCRIVANIA-SCRIVANIA Acquisto	2010 01-01-2010	Tipologia inesistente **** da sistemare No	AMBIENTE IGNOTO EDIFICIO IGNOTO 0,010	346,75	0,00	0,00	0,00	0,00
Indispon.	577	01-01-2010 577	SCRIVANIA-SCRIVANIA Acquisto	2010 01-01-2010	Tipologia inesistente **** da sistemare No	AMBIENTE IGNOTO EDIFICIO IGNOTO 0,010	346,75	0,00	0,00	0,00	0,00
Indispon.	578	01-01-2009 578	POLTRONA-POLTRONA BLU Acquisto	2009 01-01-2009	Tipologia inesistente **** da sistemare No	AMBIENTE IGNOTO EDIFICIO IGNOTO 0,010	12,80	0,00	0,00	0,00	0,00
Indispon.	579	01-01-2009 579	APPENDIABITI-APPENDIABITI Acquisto	2009 01-01-2009	Tipologia inesistente **** da sistemare No	AMBIENTE IGNOTO EDIFICIO IGNOTO 0,010	30,72	0,00	0,00	0,00	0,00
Indispon.	580	01-01-2010 580	BANCONE-BANCONE RECEPITIONN Acquisto	2010 01-01-2010	Tipologia inesistente **** da sistemare No	AMBIENTE IGNOTO EDIFICIO IGNOTO 0,010	524,60	0,00	0,00	0,00	0,00
Indispon.	581	01-01-2009 581	FAX-FAX SAMSUNG Acquisto	2009 01-01-2009	Tipologia inesistente **** da sistemare No	AMBIENTE IGNOTO EDIFICIO IGNOTO 0,010	204,80	0,00	0,00	0,00	0,00
Indispon.	582	01-01-2010 582	MACCHINA DA SCRIVERE-MACCHINA DA SCRIVERE Acquisto	2010 01-01-2010	Tipologia inesistente **** da sistemare No	AMBIENTE IGNOTO EDIFICIO IGNOTO 0,010	156,00	0,00	0,00	0,00	0,00

Comune di Lampedusa e Linosa(AG)

ELENCO BENI MOBILI (Anno: 2021)

Categ.	Progr. Sigla	Attivazione Nr Etichetta	Descrizione Titolo Provenienza	Consegnatario Numero - Data Verbale Sub Consegnatario Numero - Data Verbale	Tipologia Interesse artistico	Ambiente Ufficio Edificio (Qta)	Costo storico	Consistenza Iniziale	Variazioni	Ammortam.	Consistenza Finale
Indispon.	583	01-01-2009 583	MOBILE-CROCIFFISSO Acquisto	2009 01-01-2009	Tipologia inesistente **** da sistemare No	AMBIENTE IGNOTO EDIFICIO IGNOTO 0,010	5,12	0,00	0,00	0,00	0,00
Indispon.	584	01-01-2009 584	MOBILE-CROCIFFISSO Acquisto	2009 01-01-2009	Tipologia inesistente **** da sistemare No	AMBIENTE IGNOTO EDIFICIO IGNOTO 0,010	5,12	0,00	0,00	0,00	0,00
Indispon.	585	01-01-2009 585	CONDIZIONATORE-CONDIZIONATORE ARGO AF18C Acquisto	2009 01-01-2009	Tipologia inesistente **** da sistemare No	AMBIENTE IGNOTO EDIFICIO IGNOTO 0,010	0,00	0,00	0,00	0,00	0,00
Indispon.	586	01-01-2009 586	CONDIZIONATORE-CONDIZIONATORE ARGO AF18C Acquisto	2009 01-01-2009	Tipologia inesistente **** da sistemare No	AMBIENTE IGNOTO EDIFICIO IGNOTO 0,010	0,00	0,00	0,00	0,00	0,00
Indispon.	587	01-01-2010 587	SEDIA-SEDIA Acquisto	2010 01-01-2010	Tipologia inesistente **** da sistemare No	AMBIENTE IGNOTO EDIFICIO IGNOTO 0,010	412,80	0,00	0,00	0,00	0,00
Indispon.	588	01-01-2009 588	CASSAFORTE-CASSAFORTE Acquisto	2009 01-01-2009	Tipologia inesistente **** da sistemare No	AMBIENTE IGNOTO EDIFICIO IGNOTO 0,010	0,00	0,00	0,00	0,00	0,00
Indispon.	589	01-01-2010 589	CASSETTIERA-CASSETTIERA Acquisto	2010 01-01-2010	Tipologia inesistente **** da sistemare No	AMBIENTE IGNOTO EDIFICIO IGNOTO 0,010	597,60	0,00	0,00	0,00	0,00
Indispon.	590	01-01-2009 590	FOTOCAMERA-FOTOCAMERA NIKON COOLPIX Acquisto	2009 01-01-2009	Tipologia inesistente **** da sistemare No	AMBIENTE IGNOTO EDIFICIO IGNOTO 0,010	204,80	0,00	0,00	0,00	0,00
Indispon.	591	01-01-2010 591	STAMPANTE-STAMPANTE Costruzione	2010 01-01-2010	Tipologia inesistente **** da sistemare No	AMBIENTE IGNOTO EDIFICIO IGNOTO 0,010	216,00	0,00	0,00	0,00	0,00
Indispon.	592	01-01-2009 592	BANCO SCUOLA-BANCO SCUOLA Acquisto	2009 01-01-2009	Tipologia inesistente **** da sistemare No	AMBIENTE IGNOTO EDIFICIO IGNOTO 0,010	0,00	0,00	0,00	0,00	0,00
Indispon.	593	01-01-2009 593	BANCO SCUOLA-BANCO SCUOLA Acquisto	2009 01-01-2009	Tipologia inesistente **** da sistemare No	AMBIENTE IGNOTO EDIFICIO IGNOTO 0,010	0,00	0,00	0,00	0,00	0,00
Indispon.	594	01-01-2009 594	BANCO SCUOLA-BANCO SCUOLA Acquisto	2009 01-01-2009	Tipologia inesistente **** da sistemare No	AMBIENTE IGNOTO EDIFICIO IGNOTO 0,010	0,00	0,00	0,00	0,00	0,00
Indispon.	595	01-01-2009 595	BANCO SCUOLA-BANCO SCUOLA Acquisto	2009 01-01-2009	Tipologia inesistente **** da sistemare No	AMBIENTE IGNOTO EDIFICIO IGNOTO 0,010	0,00	0,00	0,00	0,00	0,00
Indispon.	596	01-01-2009 596	BANCO SCUOLA-BANCO SCUOLA Acquisto	2009 01-01-2009	Tipologia inesistente **** da sistemare No	AMBIENTE IGNOTO EDIFICIO IGNOTO 0,010	0,00	0,00	0,00	0,00	0,00

Comune di Lampedusa e Linosa(AG)

ELENCO BENI MOBILI (Anno: 2021)

Categ.	Progr. Sigla	Attivazione Nr Etichetta	Descrizione Titolo Provenienza	Consegnatario Numero - Data Verbale Sub Consegretario Numero - Data Verbale	Tipologia Interesse artistico	Ambiente Ufficio Edificio (Qta)	Costo storico	Consistenza Iniziale	Variazioni	Ammortam.	Consistenza Finale
Indispon.	597	01-01-2009 597	BANCO SCUOLA-BANCO SCUOLA Acquisto	2009 01-01-2009	Tipologia inesistente **** da sistemare No	AMBIENTE IGNOTO EDIFICIO IGNOTO 0,010	0,00	0,00	0,00	0,00	0,00
Indispon.	598	01-01-2009 598	BANCO SCUOLA-BANCO SCUOLA Acquisto	2009 01-01-2009	Tipologia inesistente **** da sistemare No	AMBIENTE IGNOTO EDIFICIO IGNOTO 0,010	0,00	0,00	0,00	0,00	0,00
Indispon.	599	01-01-2009 599	SCRIVANIA-SCRIVANIA IN METALLO Acquisto	2009 01-01-2009	Tipologia inesistente **** da sistemare No	AMBIENTE IGNOTO EDIFICIO IGNOTO 0,010	40,96	0,00	0,00	0,00	0,00
Indispon.	600	01-01-2009 600	SCRIVANIA-SCRIVANIA IN METALLO Acquisto	2009 01-01-2009	Tipologia inesistente **** da sistemare No	AMBIENTE IGNOTO EDIFICIO IGNOTO 0,010	40,96	0,00	0,00	0,00	0,00
Indispon.	601	01-01-2009 601	SCRIVANIA-SCRIVANIA IN METALLO Acquisto	2009 01-01-2009	Tipologia inesistente **** da sistemare No	AMBIENTE IGNOTO EDIFICIO IGNOTO 0,010	40,96	0,00	0,00	0,00	0,00
Indispon.	602	01-01-2009 602	SCRIVANIA-SCRIVANIA IN METALLO Acquisto	2009 01-01-2009	Tipologia inesistente **** da sistemare No	AMBIENTE IGNOTO EDIFICIO IGNOTO 0,010	40,96	0,00	0,00	0,00	0,00
Indispon.	603	01-01-2010 603	SEDIA-SEDIA Acquisto	2010 01-01-2010	Tipologia inesistente **** da sistemare No	AMBIENTE IGNOTO EDIFICIO IGNOTO 0,010	103,20	0,00	0,00	0,00	0,00
Indispon.	604	01-01-2010 604	SEDIA-SEDIA Acquisto	2010 01-01-2010	Tipologia inesistente **** da sistemare No	AMBIENTE IGNOTO EDIFICIO IGNOTO 0,010	103,20	0,00	0,00	0,00	0,00
Indispon.	605	01-01-2010 605	SEDIA-SEDIA Acquisto	2010 01-01-2010	Tipologia inesistente **** da sistemare No	AMBIENTE IGNOTO EDIFICIO IGNOTO 0,010	103,20	0,00	0,00	0,00	0,00
Indispon.	606	01-01-2009 606	SCRIVANIA-SCRIVANIA IN FORMICA Acquisto	2009 01-01-2009	Tipologia inesistente **** da sistemare No	AMBIENTE IGNOTO EDIFICIO IGNOTO 0,010	40,96	0,00	0,00	0,00	0,00
Indispon.	607	01-01-2009 607	AUTOVETTURA-AUTOVETTURA PANDA FIAT AJ874XV Acquisto	2009 01-01-2009	Tipologia inesistente **** da sistemare No	AMBIENTE IGNOTO EDIFICIO IGNOTO 0,010	1.024,00	0,00	0,00	0,00	0,00
Indispon.	608	01-01-2009 608	CASE COMPUTER-COMPUTER Acquisto	2009 01-01-2009	Tipologia inesistente **** da sistemare No	AMBIENTE IGNOTO EDIFICIO IGNOTO 0,010	409,60	0,00	0,00	0,00	0,00
Indispon.	609	01-01-2009 609	CASE COMPUTER-COMPUTER Acquisto	2009 01-01-2009	Tipologia inesistente **** da sistemare No	AMBIENTE IGNOTO EDIFICIO IGNOTO 0,010	409,60	0,00	0,00	0,00	0,00
Indispon.	610	01-01-2009 610	CASE COMPUTER-COMPUTER Acquisto	2009 01-01-2009	Tipologia inesistente **** da sistemare No	AMBIENTE IGNOTO EDIFICIO IGNOTO 0,010	409,60	0,00	0,00	0,00	0,00
Indispon.	611	01-01-2009 611	FOTOCOPIATRICE-FOTOCOPIATRICE Acquisto	2009 01-01-2009	Tipologia inesistente **** da sistemare No	AMBIENTE IGNOTO EDIFICIO IGNOTO 0,010	1.228,80	0,00	0,00	0,00	0,00

Comune di Lampedusa e Linosa(AG)

ELENCO BENI MOBILI (Anno: 2021)

Categ.	Progr. Sigla	Attivazione Nr Etichetta	Descrizione Titolo Provenienza	Consegnatario Numero - Data Verbale Sub Consegretario Numero - Data Verbale	Tipologia Interesse artistico	Ambiente Ufficio Edificio (Qta)	Costo storico	Consistenza Iniziale	Variazioni	Ammortam.	Consistenza Finale
Indispon.	612	01-01-2009 612	TAVOLO-TAVOLO Acquisto	2009 01-01-2009	Tipologia inesistente **** da sistemare No	AMBIENTE IGNOTO EDIFICIO IGNOTO 0,010	20,48	0,00	0,00	0,00	0,00
Indispon.	613	01-01-2009 613	STAMPANTE-STAMPANTE DESK JET 840C Acquisto	2009 01-01-2009	Tipologia inesistente **** da sistemare No	AMBIENTE IGNOTO EDIFICIO IGNOTO 0,010	153,60	0,00	0,00	0,00	0,00
Indispon.	614	01-01-2009 614	STAMPANTE-STAMPANTE CANON PIXMA 1600 Acquisto	2009 01-01-2009	Tipologia inesistente **** da sistemare No	AMBIENTE IGNOTO EDIFICIO IGNOTO 0,010	256,00	128,00	0,00	64,00	64,00
Indispon.	615	01-01-2009 615	ARMADIO-ARMADIO LEGNO Acquisto	2009 01-01-2009	Tipologia inesistente **** da sistemare No	AMBIENTE IGNOTO EDIFICIO IGNOTO 0,010	102,40	0,00	0,00	0,00	0,00
Indispon.	616	01-01-2009 616	AUTOVETTURA-AUTOVETTURA SEAT IBIZA Acquisto	2009 01-01-2009	Tipologia inesistente **** da sistemare No	AMBIENTE IGNOTO EDIFICIO IGNOTO 0,010	9.700,00	0,00	0,00	0,00	0,00
Indispon.	617	01-01-2009 617	AUTOVETTURA-AUTOVETTURA SEAT IBIZA Acquisto	2009 01-01-2009	Tipologia inesistente **** da sistemare No	AMBIENTE IGNOTO EDIFICIO IGNOTO 0,010	9.700,00	0,00	0,00	0,00	0,00
Indispon.	620	01-01-2009 620	SCRIVANIA-SCRIVANIA Acquisto	2009 01-01-2009	Tipologia inesistente **** da sistemare No	AMBIENTE IGNOTO EDIFICIO IGNOTO 0,010	209,75	0,00	0,00	0,00	0,00
Indispon.	621	01-01-2009 621	SCRIVANIA-SCRIVANIA Acquisto	2009 01-01-2009	Tipologia inesistente **** da sistemare No	AMBIENTE IGNOTO EDIFICIO IGNOTO 0,010	209,75	0,00	0,00	0,00	0,00
Indispon.	622	01-01-2009 622	SCRIVANIA-SCRIVANIA Acquisto	2009 01-01-2009	Tipologia inesistente **** da sistemare No	AMBIENTE IGNOTO EDIFICIO IGNOTO 0,010	209,75	0,00	0,00	0,00	0,00
Indispon.	623	01-01-2009 623	SCRIVANIA-SCRIVANIA Acquisto	2009 01-01-2009	Tipologia inesistente **** da sistemare No	AMBIENTE IGNOTO EDIFICIO IGNOTO 0,010	209,75	0,00	0,00	0,00	0,00
Indispon.	624	01-01-2009 624	CASSETTIERA-CASSETTIERA Acquisto	2009 01-01-2009	Tipologia inesistente **** da sistemare No	AMBIENTE IGNOTO EDIFICIO IGNOTO 0,010	204,00	0,00	0,00	0,00	0,00
Indispon.	625	01-01-2009 625	CASSETTIERA-CASSETTIERA Acquisto	2009 01-01-2009	Tipologia inesistente **** da sistemare No	AMBIENTE IGNOTO EDIFICIO IGNOTO 0,010	204,00	0,00	0,00	0,00	0,00
Indispon.	626	01-01-2009 626	CASSETTIERA-CASSETTIERA Acquisto	2009 01-01-2009	Tipologia inesistente **** da sistemare No	AMBIENTE IGNOTO EDIFICIO IGNOTO 0,010	204,00	0,00	0,00	0,00	0,00
Indispon.	627	01-01-2009 627	CASSETTIERA-CASSETTIERA Acquisto	2009 01-01-2009	Tipologia inesistente **** da sistemare No	AMBIENTE IGNOTO EDIFICIO IGNOTO 0,010	204,00	0,00	0,00	0,00	0,00
Indispon.	628	01-01-2009 628	CASSETTIERA-CASSETTIERA Acquisto	2009 01-01-2009	Tipologia inesistente **** da sistemare No	AMBIENTE IGNOTO EDIFICIO IGNOTO 0,010	204,00	0,00	0,00	0,00	0,00

Comune di Lampedusa e Linosa(AG)

ELENCO BENI MOBILI (Anno: 2021)

Categ.	Progr. Sigla	Attivazione Nr Etichetta	Descrizione Titolo Provenienza	Consegnatario Numero - Data Verbale Sub Consegnatario Numero - Data Verbale	Tipologia Interesse artistico	Ambiente Ufficio Edificio (Qta)	Costo storico	Consistenza Iniziale	Variazioni	Ammortam.	Consistenza Finale
Indispon.	629	01-01-2009 629	MACCHINA DA SCRIVERE-MACCHINA DA SCRIVERE Acquisto	2009 01-01-2009	Tipologia inesistente **** da sistemare No	AMBIENTE IGNOTO EDIFICIO IGNOTO 0,010	173,20	0,00	0,00	0,00	0,00
Indispon.	630	01-01-2009 630	MACCHINA DA SCRIVERE-MACCHINA DA SCRIVERE Acquisto	2009 01-01-2009	Tipologia inesistente **** da sistemare No	AMBIENTE IGNOTO EDIFICIO IGNOTO 0,010	173,20	0,00	0,00	0,00	0,00
Indispon.	631	01-01-2009 631	MACCHINA DA SCRIVERE-MACCHINA DA SCRIVERE Acquisto	2009 01-01-2009	Tipologia inesistente **** da sistemare No	AMBIENTE IGNOTO EDIFICIO IGNOTO 0,010	173,20	0,00	0,00	0,00	0,00
Indispon.	632	01-01-2009 632	MACCHINA DA SCRIVERE-MACCHINA DA SCRIVERE Acquisto	2009 01-01-2009	Tipologia inesistente **** da sistemare No	AMBIENTE IGNOTO EDIFICIO IGNOTO 0,010	173,20	0,00	0,00	0,00	0,00
Indispon.	633	01-01-2009 633	MACCHINA DA SCRIVERE-MACCHINA DA SCRIVERE Acquisto	2009 01-01-2009	Tipologia inesistente **** da sistemare No	AMBIENTE IGNOTO EDIFICIO IGNOTO 0,010	173,20	0,00	0,00	0,00	0,00
Indispon.	634	01-01-2009 634	MOBILE-MOBILE PORTA C Acquisto	2009 01-01-2009	Tipologia inesistente **** da sistemare No	AMBIENTE IGNOTO EDIFICIO IGNOTO 0,010	177,00	0,00	0,00	0,00	0,00
Indispon.	635	01-01-2009 635	POLTRONA-POLTRONA Acquisto	2009 01-01-2009	Tipologia inesistente **** da sistemare No	AMBIENTE IGNOTO EDIFICIO IGNOTO 0,010	103,80	0,00	0,00	0,00	0,00
Indispon.	636	01-01-2009 636	POLTRONA-POLTRONA Acquisto	2009 01-01-2009	Tipologia inesistente **** da sistemare No	AMBIENTE IGNOTO EDIFICIO IGNOTO 0,010	433,00	0,00	0,00	0,00	0,00
Indispon.	637	01-01-2009 637	ARMADIO-ARMADIO METALLICO Acquisto	2009 01-01-2009	Tipologia inesistente **** da sistemare No	AMBIENTE IGNOTO EDIFICIO IGNOTO 0,010	710,95	0,00	0,00	0,00	0,00
Indispon.	638	01-01-2009 638	MACCHINA DA SCRIVERE-MACCHINA DA SCRIVERE Acquisto	2009 01-01-2009	Tipologia inesistente **** da sistemare No	AMBIENTE IGNOTO EDIFICIO IGNOTO 0,010	103,78	0,00	0,00	0,00	0,00
Indispon.	639	01-01-2009 639	CASE COMPUTER-CASE COMPUTER VTM460 INTEL2200 Acquisto	2009 01-01-2009	Tipologia inesistente **** da sistemare No	AMBIENTE IGNOTO EDIFICIO IGNOTO 0,010	389,00	0,00	0,00	0,00	0,00
Indispon.	640	01-01-2009 640	MONITOR-MONITOR V193 Acquisto	2009 01-01-2009	Tipologia inesistente **** da sistemare No	AMBIENTE IGNOTO EDIFICIO IGNOTO 0,010	119,00	0,00	0,00	0,00	0,00
Indispon.	641	01-01-2009 641	CASE COMPUTER-COMPUTER PENTIUM 4 Acquisto	2009 01-01-2009	Tipologia inesistente **** da sistemare No	AMBIENTE IGNOTO EDIFICIO IGNOTO 0,010	563,20	281,60	0,00	140,80	140,80

Comune di Lampedusa e Linosa(AG)

ELENCO BENI MOBILI (Anno: 2021)

Categ.	Progr. Sigla	Attivazione Nr Etichetta	Descrizione Titolo Provenienza	Consegnatario Numero - Data Verbale Sub Consegnatario Numero - Data Verbale	Tipologia Interesse artistico	Ambiente Ufficio Edificio (Qta)	Costo storico	Consistenza Iniziale	Variazioni	Ammortam.	Consistenza Finale
Indispon.	642	01-01-2009 642	CASE COMPUTER-COMPUTER PENTIUM 4 Acquisto	2009 01-01-2009	Tipologia inesistente **** da sistemare No	AMBIENTE IGNOTO EDIFICIO IGNOTO 0,010	460,80	230,40	0,00	115,20	115,20
Indispon.	643	01-01-2009 643	CASE COMPUTER-COMPUTER PENYIUM 4 Acquisto	2009 01-01-2009	Tipologia inesistente **** da sistemare No	AMBIENTE IGNOTO EDIFICIO IGNOTO 0,010	307,20	153,60	0,00	76,80	76,80
Indispon.	644	01-01-2009 644	STAMPANTE-STAMPANTE EPSON 1010 Acquisto	2009 01-01-2009	Tipologia inesistente **** da sistemare No	AMBIENTE IGNOTO EDIFICIO IGNOTO 0,010	153,60	76,80	0,00	38,40	38,40
Indispon.	645	01-01-2009 645	STAMPANTE-STAMPANTE EPSON STYLUS 1290 Acquisto	2009 01-01-2009	Tipologia inesistente **** da sistemare No	AMBIENTE IGNOTO EDIFICIO IGNOTO 0,010	153,60	76,80	0,00	38,40	38,40
Indispon.	646	01-01-2009 646	CALCOLATRICE-CALCOLATRICE CANON MO1211 LTS Acquisto	2009 01-01-2009	Tipologia inesistente **** da sistemare No	AMBIENTE IGNOTO EDIFICIO IGNOTO 0,010	76,80	0,00	0,00	0,00	0,00
Indispon.	647	01-01-2009 647	SCRIVANIA-SCRIVANIA METALLO Acquisto	2009 01-01-2009	Tipologia inesistente **** da sistemare No	AMBIENTE IGNOTO EDIFICIO IGNOTO 0,010	0,00	0,00	0,00	0,00	0,00
Indispon.	648	01-01-2009 648	SCRIVANIA-SCRIVANIA METALLO Acquisto	2009 01-01-2009	Tipologia inesistente **** da sistemare No	AMBIENTE IGNOTO EDIFICIO IGNOTO 0,010	0,00	0,00	0,00	0,00	0,00
Indispon.	649	01-01-2009 649	SCRIVANIA-SCRIVANIA METALLO Acquisto	2009 01-01-2009	Tipologia inesistente **** da sistemare No	AMBIENTE IGNOTO EDIFICIO IGNOTO 0,010	0,00	0,00	0,00	0,00	0,00
Indispon.	650	01-01-2009 650	SCRIVANIA-SCRIVANIA METALLO Acquisto	2009 01-01-2009	Tipologia inesistente **** da sistemare No	AMBIENTE IGNOTO EDIFICIO IGNOTO 0,010	0,00	0,00	0,00	0,00	0,00
Indispon.	651	01-01-2009 651	SEDIA UFFICIO-SEDIA LEGNO Acquisto	2009 01-01-2009	Tipologia inesistente **** da sistemare No	AMBIENTE IGNOTO EDIFICIO IGNOTO 0,010	15,36	0,00	0,00	0,00	0,00
Indispon.	652	01-01-2009 652	SEDIA UFFICIO-SEDIA LEGNO Acquisto	2009 01-01-2009	Tipologia inesistente **** da sistemare No	AMBIENTE IGNOTO EDIFICIO IGNOTO 0,010	15,36	0,00	0,00	0,00	0,00
Indispon.	653	01-01-2009 653	SEDIA UFFICIO-SEDIA LEGNO Acquisto	2009 01-01-2009	Tipologia inesistente **** da sistemare No	AMBIENTE IGNOTO EDIFICIO IGNOTO 0,010	15,36	0,00	0,00	0,00	0,00
Indispon.	654	01-01-2009 654	SEDIA UFFICIO-SEDIA LEGNO Acquisto	2009 01-01-2009	Tipologia inesistente **** da sistemare No	AMBIENTE IGNOTO EDIFICIO IGNOTO 0,010	15,36	0,00	0,00	0,00	0,00
Indispon.	655	01-01-2009 655	SEDIA UFFICIO-SEDIA LEGNO Acquisto	2009 01-01-2009	Tipologia inesistente **** da sistemare No	AMBIENTE IGNOTO EDIFICIO IGNOTO 0,010	15,36	0,00	0,00	0,00	0,00

Comune di Lampedusa e Linosa(AG)

ELENCO BENI MOBILI (Anno: 2021)

Categ.	Progr. Sigla	Attivazione Nr Etichetta	Descrizione Titolo Provenienza	Consegnatario Numero - Data Verbale Sub Consegnatario Numero - Data Verbale	Tipologia Interesse artistico	Ambiente Ufficio Edificio (Qta)	Costo storico	Consistenza Iniziale	Variazioni	Ammortam.	Consistenza Finale
Indispon.	656	01-01-2009 656	ARMADIO-ARMADIO METALLO Acquisto	2009 01-01-2009	Tipologia inesistente **** da sistemare No	AMBIENTE IGNOTO EDIFICIO IGNOTO 0,010	102,40	0,00	0,00	0,00	0,00
Indispon.	657	01-01-2009 657	ARMADIO-ARMADIO METALLO Acquisto	2009 01-01-2009	Tipologia inesistente **** da sistemare No	AMBIENTE IGNOTO EDIFICIO IGNOTO 0,010	102,40	0,00	0,00	0,00	0,00
Indispon.	658	01-01-2009 658	ARMADIO-ARMADIO METALLO BASSO Acquisto	2009 01-01-2009	Tipologia inesistente **** da sistemare No	AMBIENTE IGNOTO EDIFICIO IGNOTO 0,010	15,36	0,00	0,00	0,00	0,00
Indispon.	659	01-01-2009 659	APPENDIABITI-APPENDIABITI Acquisto	2009 01-01-2009	Tipologia inesistente **** da sistemare No	AMBIENTE IGNOTO EDIFICIO IGNOTO 0,010	25,60	0,00	0,00	0,00	0,00
Indispon.	660	01-01-2009 660	CONDIZIONATORE-CLIMATIZZATORE ROSS Acquisto	2009 01-01-2009	Tipologia inesistente **** da sistemare No	AMBIENTE IGNOTO EDIFICIO IGNOTO 0,010	153,60	0,00	0,00	0,00	0,00
Indispon.	661	01-01-2009 661	SERVER-SERVER Acquisto	2009 01-01-2009	Tipologia inesistente **** da sistemare No	AMBIENTE IGNOTO EDIFICIO IGNOTO 0,010	4.158,00	0,00	0,00	0,00	0,00
Indispon.	662	01-01-2010 662	POLTRONA-POLTRONA tabby rivestim vinyl Acquisto	2010 01-01-2010	Tipologia inesistente **** da sistemare No	AMBIENTE IGNOTO EDIFICIO IGNOTO 0,010	636,00	0,00	0,00	0,00	0,00
Indispon.	663	01-01-2010 663	TAVOLO-TAVOLinetto basso in vetro Acquisto	2010 01-01-2010	Tipologia inesistente **** da sistemare No	AMBIENTE IGNOTO EDIFICIO IGNOTO 0,010	192,00	0,00	0,00	0,00	0,00
Indispon.	664	01-01-2010 664	APPENDIABITI-APPENDIABITI in metallo Acquisto	2010 01-01-2010	Tipologia inesistente **** da sistemare No	AMBIENTE IGNOTO EDIFICIO IGNOTO 0,010	120,00	0,00	0,00	0,00	0,00
Indispon.	665	01-01-2010 665	MOBILE-MOBILE basso colore noce Acquisto	2010 01-01-2010	Tipologia inesistente **** da sistemare No	AMBIENTE IGNOTO EDIFICIO IGNOTO 0,010	156,00	0,00	0,00	0,00	0,00
Indispon.	666	01-01-2010 666	MOBILE-porta pc colore noce Acquisto	2010 01-01-2010	Tipologia inesistente **** da sistemare No	AMBIENTE IGNOTO EDIFICIO IGNOTO 0,010	120,00	0,00	0,00	0,00	0,00
Indispon.	667	01-01-2010 667	POLTRONA-POLTRONA nera in pelle Acquisto	2010 01-01-2010	Tipologia inesistente **** da sistemare No	AMBIENTE IGNOTO EDIFICIO IGNOTO 0,010	720,00	0,00	0,00	0,00	0,00
Indispon.	668	01-01-2010 668	PORTA OMBRELLI-PORTA OMBRELLI in metallo Acquisto	2010 01-01-2010	Tipologia inesistente **** da sistemare No	AMBIENTE IGNOTO EDIFICIO IGNOTO 0,010	108,00	0,00	0,00	0,00	0,00
Indispon.	669	01-01-2010 669	CASSETTIERA-CASSETTIERA 3 cassette Acquisto	2010 01-01-2010	Tipologia inesistente **** da sistemare No	AMBIENTE IGNOTO EDIFICIO IGNOTO 0,010	696,00	0,00	0,00	0,00	0,00
Indispon.	670	01-01-2010 670	LIBRERIA-porta documenti Acquisto	2010 01-01-2010	Tipologia inesistente **** da sistemare No	AMBIENTE IGNOTO EDIFICIO IGNOTO 0,010	6,00	0,00	0,00	0,00	0,00

Comune di Lampedusa e Linosa(AG)

ELENCO BENI MOBILI (Anno: 2021)

Categ.	Progr. Sigla	Attivazione Nr Etichetta	Descrizione Titolo Provenienza	Consegnatario Numero - Data Verbale Sub Consegnatario Numero - Data Verbale	Tipologia Interesse artistico	Ambiente Ufficio Edificio (Qta)	Costo storico	Consistenza Iniziale	Variazioni	Ammortam.	Consistenza Finale
Indispon.	671	01-01-2010 671	LIBRERIA-porta documenti Acquisto	2010 01-01-2010	Tipologia inesistente **** da sistemare No	AMBIENTE IGNOTO EDIFICIO IGNOTO 0,010	6,00	0,00	0,00	0,00	0,00
Indispon.	672	01-01-2010 672	LIBRERIA-porta documenti Acquisto	2010 01-01-2010	Tipologia inesistente **** da sistemare No	AMBIENTE IGNOTO EDIFICIO IGNOTO 0,010	6,00	0,00	0,00	0,00	0,00
Indispon.	673	01-01-2010 673	LIBRERIA-porta documenti Acquisto	2010 01-01-2010	Tipologia inesistente **** da sistemare No	AMBIENTE IGNOTO EDIFICIO IGNOTO 0,010	6,00	0,00	0,00	0,00	0,00
Indispon.	674	01-01-2010 674	LIBRERIA-porta documenti Acquisto	2010 01-01-2010	Tipologia inesistente **** da sistemare No	AMBIENTE IGNOTO EDIFICIO IGNOTO 0,010	6,00	0,00	0,00	0,00	0,00
Indispon.	675	01-01-2010 675	LIBRERIA-porta documenti Acquisto	2010 01-01-2010	Tipologia inesistente **** da sistemare No	AMBIENTE IGNOTO EDIFICIO IGNOTO 0,010	6,00	0,00	0,00	0,00	0,00
Indispon.	676	01-01-2010 676	TAVOLO-TAVOLO da riunione Acquisto	2010 01-01-2010	Tipologia inesistente **** da sistemare No	AMBIENTE IGNOTO EDIFICIO IGNOTO 0,010	1.440,00	0,00	0,00	0,00	0,00
Indispon.	677	01-01-2010 677	BANCONE-BANCONE reception 210x100x10 Acquisto	2010 01-01-2010	Tipologia inesistente **** da sistemare No	AMBIENTE IGNOTO EDIFICIO IGNOTO 0,010	2.640,00	0,00	0,00	0,00	0,00
Indispon.	678	01-01-2010 678	SGABELLO-SGABELLO per bancone Acquisto	2010 01-01-2010	Tipologia inesistente **** da sistemare No	AMBIENTE IGNOTO EDIFICIO IGNOTO 0,010	180,00	0,00	0,00	0,00	0,00
Indispon.	679	01-01-2010 679	MOBILE-MOBILE basso in alluminio Acquisto	2010 01-01-2010	Tipologia inesistente **** da sistemare No	AMBIENTE IGNOTO EDIFICIO IGNOTO 0,010	780,00	0,00	0,00	0,00	0,00
Indispon.	680	01-01-2010 680	MOBILE-MOBILE Acquisto	2010 01-01-2010	Tipologia inesistente **** da sistemare No	AMBIENTE IGNOTO EDIFICIO IGNOTO 0,010	420,00	0,00	0,00	0,00	0,00
Indispon.	681	01-01-2010 681	CESTINO-CESTINO Acquisto	2010 01-01-2010	Tipologia inesistente **** da sistemare No	AMBIENTE IGNOTO EDIFICIO IGNOTO 0,010	12,00	0,00	0,00	0,00	0,00
Indispon.	682	01-01-2010 682	CESTINO-CESTINO Acquisto	2010 01-01-2010	Tipologia inesistente **** da sistemare No	AMBIENTE IGNOTO EDIFICIO IGNOTO 0,010	12,00	0,00	0,00	0,00	0,00
Indispon.	683	01-01-2010 683	CESTINO-CESTINO Acquisto	2010 01-01-2010	Tipologia inesistente **** da sistemare No	AMBIENTE IGNOTO EDIFICIO IGNOTO 0,010	12,00	0,00	0,00	0,00	0,00
Indispon.	684	01-01-2010 684	POLTRONA-POLTRONA Acquisto	2010 01-01-2010	Tipologia inesistente **** da sistemare No	AMBIENTE IGNOTO EDIFICIO IGNOTO 0,010	145,20	0,00	0,00	0,00	0,00
Indispon.	685	01-01-2010 685	POLTRONA-POLTRONA Acquisto	2010 01-01-2010	Tipologia inesistente **** da sistemare No	AMBIENTE IGNOTO EDIFICIO IGNOTO 0,010	145,20	0,00	0,00	0,00	0,00

Comune di Lampedusa e Linosa(AG)

ELENCO BENI MOBILI (Anno: 2021)

Categ.	Progr. Sigla	Attivazione Nr Etichetta	Descrizione Titolo Provenienza	Consegnatario Numero - Data Verbale Sub Consegretario Numero - Data Verbale	Tipologia Interesse artistico	Ambiente Ufficio Edificio (Qta)	Costo storico	Consistenza Iniziale	Variazioni	Ammortam.	Consistenza Finale
Indispon.	686	01-01-2010 686	POLTRONA-POLTRONA Acquisto	2010 01-01-2010	Tipologia inesistente **** da sistemare No	AMBIENTE IGNOTO EDIFICIO IGNOTO 0,010	145,20	0,00	0,00	0,00	0,00
Indispon.	687	01-01-2010 687	SEDIA-SEDIA fissa colore blu Acquisto	2010 01-01-2010	Tipologia inesistente **** da sistemare No	AMBIENTE IGNOTO EDIFICIO IGNOTO 0,010	57,60	0,00	0,00	0,00	0,00
Indispon.	688	01-01-2010 688	SEDIA-SEDIA fissa colore blu Acquisto	2010 01-01-2010	Tipologia inesistente **** da sistemare No	AMBIENTE IGNOTO EDIFICIO IGNOTO 0,010	57,60	0,00	0,00	0,00	0,00
Indispon.	689	01-01-2010 689	SEDIA-SEDIA fissa colore blu Acquisto	2010 01-01-2010	Tipologia inesistente **** da sistemare No	AMBIENTE IGNOTO EDIFICIO IGNOTO 0,010	57,60	0,00	0,00	0,00	0,00
Indispon.	690	01-01-2010 690	SEDIA-SEDIA fissa colore blu Acquisto	2010 01-01-2010	Tipologia inesistente **** da sistemare No	AMBIENTE IGNOTO EDIFICIO IGNOTO 0,010	57,60	0,00	0,00	0,00	0,00
Indispon.	691	01-01-2010 691	SEDIA-SEDIA fissa colore blu Acquisto	2010 01-01-2010	Tipologia inesistente **** da sistemare No	AMBIENTE IGNOTO EDIFICIO IGNOTO 0,010	57,60	0,00	0,00	0,00	0,00
Indispon.	692	01-01-2010 692	SEDIA-SEDIA fissa colore blu Acquisto	2010 01-01-2010	Tipologia inesistente **** da sistemare No	AMBIENTE IGNOTO EDIFICIO IGNOTO 0,010	57,60	0,00	0,00	0,00	0,00
Indispon.	693	01-01-2010 693	SEDIA-SEDIA fissa colore blu Acquisto	2010 01-01-2010	Tipologia inesistente **** da sistemare No	AMBIENTE IGNOTO EDIFICIO IGNOTO 0,010	57,60	0,00	0,00	0,00	0,00
Indispon.	694	01-01-2010 694	SEDIA-SEDIA fissa colore blu Acquisto	2010 01-01-2010	Tipologia inesistente **** da sistemare No	AMBIENTE IGNOTO EDIFICIO IGNOTO 0,010	57,60	0,00	0,00	0,00	0,00
Indispon.	695	01-01-2010 695	SEDIA-SEDIA fissa colore blu Acquisto	2010 01-01-2010	Tipologia inesistente **** da sistemare No	AMBIENTE IGNOTO EDIFICIO IGNOTO 0,010	57,60	0,00	0,00	0,00	0,00
Indispon.	696	01-01-2010 696	SEDIA-SEDIA fissa colore blu Acquisto	2010 01-01-2010	Tipologia inesistente **** da sistemare No	AMBIENTE IGNOTO EDIFICIO IGNOTO 0,010	57,60	0,00	0,00	0,00	0,00
Indispon.	697	01-01-2010 697	MOBILE-MOBILE medio on ante Acquisto	2010 01-01-2010	Tipologia inesistente **** da sistemare No	AMBIENTE IGNOTO EDIFICIO IGNOTO 0,010	258,00	0,00	0,00	0,00	0,00
Indispon.	698	01-01-2010 698	MOBILE-MOBILE medio on ante Acquisto	2010 01-01-2010	Tipologia inesistente **** da sistemare No	AMBIENTE IGNOTO EDIFICIO IGNOTO 0,010	258,00	0,00	0,00	0,00	0,00
Indispon.	699	01-01-2010 699	LIBRERIA-LIBRERIA in ciliegio con ante Acquisto	2010 01-01-2010	Tipologia inesistente **** da sistemare No	AMBIENTE IGNOTO EDIFICIO IGNOTO 0,010	292,80	0,00	0,00	0,00	0,00
Indispon.	700	01-01-2010 700	SCRIVANIA-SCRIVANIA direzionale in ciliegio Acquisto	2010 01-01-2010	Tipologia inesistente **** da sistemare No	AMBIENTE IGNOTO EDIFICIO IGNOTO 0,010	1.096,80	0,00	0,00	0,00	0,00

Comune di Lampedusa e Linosa(AG)

ELENCO BENI MOBILI (Anno: 2021)

Categ.	Progr. Sigla	Attivazione Nr Etichetta	Descrizione Titolo Provenienza	Consegnatario Numero - Data Verbale Sub Consegnatario Numero - Data Verbale	Tipologia Interesse artistico	Ambiente Ufficio Edificio (Qta)	Costo storico	Consistenza Iniziale	Variazioni	Ammortam.	Consistenza Finale
Indispon.	701	01-01-2010 701	CASSETTIERA-CASSETTIERA 3 cassetti Acquisto	2010 01-01-2010	Tipologia inesistente **** da sistemare No	AMBIENTE IGNOTO EDIFICIO IGNOTO 0,010	345,60	0,00	0,00	0,00	0,00
Indispon.	702	01-01-2010 702	CASSETTIERA-CASSETTIERA 3 cassetti Acquisto	2010 01-01-2010	Tipologia inesistente **** da sistemare No	AMBIENTE IGNOTO EDIFICIO IGNOTO 0,010	172,80	0,00	0,00	0,00	0,00
Indispon.	703	01-01-2010 703	CASSETTIERA-CASSETTIERA 3 cassetti Acquisto	2010 01-01-2010	Tipologia inesistente **** da sistemare No	AMBIENTE IGNOTO EDIFICIO IGNOTO 0,010	172,80	0,00	0,00	0,00	0,00
Indispon.	704	01-01-2010 704	SCRIVANIA-SCRIVANIA operativa colore noce Acquisto	2010 01-01-2010	Tipologia inesistente **** da sistemare No	AMBIENTE IGNOTO EDIFICIO IGNOTO 0,010	447,60	0,00	0,00	0,00	0,00
Indispon.	705	01-01-2010 705	SCRIVANIA-SCRIVANIA operativa colore noce Acquisto	2010 01-01-2010	Tipologia inesistente **** da sistemare No	AMBIENTE IGNOTO EDIFICIO IGNOTO 0,010	447,60	0,00	0,00	0,00	0,00
Indispon.	706	01-01-2010 706	CASSETTIERA-CASSETTIERA SU RUOTE Acquisto	2010 01-01-2010	Tipologia inesistente **** da sistemare No	AMBIENTE IGNOTO EDIFICIO IGNOTO 0,010	175,20	0,00	0,00	0,00	0,00
Indispon.	707	01-01-2010 707	CASSETTIERA-CASSETTIERA SU RUOTE Acquisto	2010 01-01-2010	Tipologia inesistente **** da sistemare No	AMBIENTE IGNOTO EDIFICIO IGNOTO 0,010	175,20	0,00	0,00	0,00	0,00
Indispon.	708	01-01-2010 708	LIBRERIA-LIBRERIA in legno colore noce Acquisto	2010 01-01-2010	Tipologia inesistente **** da sistemare No	AMBIENTE IGNOTO EDIFICIO IGNOTO 0,010	292,80	0,00	0,00	0,00	0,00
Indispon.	709	01-01-2010 709	SCRIVANIA-SCRIVANIA curva in ciliegio Acquisto	2010 01-01-2010	Tipologia inesistente **** da sistemare No	AMBIENTE IGNOTO EDIFICIO IGNOTO 0,010	850,80	0,00	0,00	0,00	0,00
Indispon.	710	01-01-2010 710	CASSETTIERA-CASSETTIERA in ciliegio Acquisto	2010 01-01-2010	Tipologia inesistente **** da sistemare No	AMBIENTE IGNOTO EDIFICIO IGNOTO 0,010	290,40	0,00	0,00	0,00	0,00
Indispon.	711	01-01-2010 711	LIBRERIA-LIBRERIA alta in ciliegio Acquisto	2010 01-01-2010	Tipologia inesistente **** da sistemare No	AMBIENTE IGNOTO EDIFICIO IGNOTO 0,010	1.491,60	0,00	0,00	0,00	0,00
Indispon.	712	01-01-2010 712	POLTRONA-POLTRONA in renna colore nero Acquisto	2010 01-01-2010	Tipologia inesistente **** da sistemare No	AMBIENTE IGNOTO EDIFICIO IGNOTO 0,010	264,00	0,00	0,00	0,00	0,00
Indispon.	713	01-01-2010 713	POLTRONA-POLTRONA direzionale in renna Acquisto	2010 01-01-2010	Tipologia inesistente **** da sistemare No	AMBIENTE IGNOTO EDIFICIO IGNOTO 0,010	240,00	0,00	0,00	0,00	0,00
Indispon.	714	01-01-2010 714	POLTRONA-POLTRONA direzionale in renna Acquisto	2010 01-01-2010	Tipologia inesistente **** da sistemare No	AMBIENTE IGNOTO EDIFICIO IGNOTO 0,010	240,00	0,00	0,00	0,00	0,00
Indispon.	715	01-01-2010 715	SCRIVANIA-SCRIVANIA fianchi legno colore noce Acquisto	2010 01-01-2010	Tipologia inesistente **** da sistemare No	AMBIENTE IGNOTO EDIFICIO IGNOTO 0,010	158,40	0,00	0,00	0,00	0,00

Comune di Lampedusa e Linosa(AG)

ELENCO BENI MOBILI (Anno: 2021)

Categ.	Progr. Sigla	Attivazione Nr Etichetta	Descrizione Titolo Provenienza	Consegnatario Numero - Data Verbale Sub Consegnatario Numero - Data Verbale	Tipologia Interesse artistico	Ambiente Ufficio Edificio (Qta)	Costo storico	Consistenza Iniziale	Variazioni	Ammortam.	Consistenza Finale
Indispon.	716	01-01-2010 716	SCRIVANIA-SCRIVANIA fianchi legno colore noce Acquisto	2010 01-01-2010	Tipologia inesistente **** da sistemare No	AMBIENTE IGNOTO EDIFICIO IGNOTO 0,010	158,40	0,00	0,00	0,00	0,00
Indispon.	717	01-01-2010 717	SCRIVANIA-SCRIVANIA fianchi legno colore noce Acquisto	2010 01-01-2010	Tipologia inesistente **** da sistemare No	AMBIENTE IGNOTO EDIFICIO IGNOTO 0,010	158,40	0,00	0,00	0,00	0,00
Indispon.	718	01-01-2010 718	SCRIVANIA-Scrivania con serratura Acquisto	2010 01-01-2010	Tipologia inesistente **** da sistemare No	AMBIENTE IGNOTO EDIFICIO IGNOTO 0,010	171,60	0,00	0,00	0,00	0,00
Indispon.	719	01-01-2010 719	SCRIVANIA-Scrivania con serratura Acquisto	2010 01-01-2010	Tipologia inesistente **** da sistemare No	AMBIENTE IGNOTO EDIFICIO IGNOTO 0,010	171,60	0,00	0,00	0,00	0,00
Indispon.	720	01-01-2010 720	SCRIVANIA-Scrivania con serratura Acquisto	2010 01-01-2010	Tipologia inesistente **** da sistemare No	AMBIENTE IGNOTO EDIFICIO IGNOTO 0,010	171,60	0,00	0,00	0,00	0,00
Indispon.	721	01-01-2010 721	LIBRERIA-LIBRERIA colore noce Acquisto	2010 01-01-2010	Tipologia inesistente **** da sistemare No	AMBIENTE IGNOTO EDIFICIO IGNOTO 0,010	480,00	0,00	0,00	0,00	0,00
Indispon.	722	01-01-2010 722	DIVANO-DIVANO colore grigio Acquisto	2010 01-01-2010	Tipologia inesistente **** da sistemare No	AMBIENTE IGNOTO EDIFICIO IGNOTO 0,010	720,00	0,00	0,00	0,00	0,00
Indispon.	723	01-01-2010 723	TAVOLO-TAVOLO Acquisto	2010 01-01-2010	Tipologia inesistente **** da sistemare No	AMBIENTE IGNOTO EDIFICIO IGNOTO 0,010	360,00	0,00	0,00	0,00	0,00
Indispon.	724	01-01-2010 724	SEDIA-SEDIA in legna Acquisto	2010 01-01-2010	Tipologia inesistente **** da sistemare No	AMBIENTE IGNOTO EDIFICIO IGNOTO 0,010	222,00	0,00	0,00	0,00	0,00
Indispon.	725	01-01-2010 725	SEDIA-SEDIA in legna Acquisto	2010 01-01-2010	Tipologia inesistente **** da sistemare No	AMBIENTE IGNOTO EDIFICIO IGNOTO 0,010	222,00	0,00	0,00	0,00	0,00
Indispon.	726	01-01-2010 726	SEDIA-SEDIA in legna Acquisto	2010 01-01-2010	Tipologia inesistente **** da sistemare No	AMBIENTE IGNOTO EDIFICIO IGNOTO 0,010	222,00	0,00	0,00	0,00	0,00
Indispon.	727	01-01-2010 727	SEDIA-SEDIA in legna Acquisto	2010 01-01-2010	Tipologia inesistente **** da sistemare No	AMBIENTE IGNOTO EDIFICIO IGNOTO 0,010	222,00	0,00	0,00	0,00	0,00
Indispon.	728	01-01-2010 728	SEDIA-SEDIA in legna Acquisto	2010 01-01-2010	Tipologia inesistente **** da sistemare No	AMBIENTE IGNOTO EDIFICIO IGNOTO 0,010	222,00	0,00	0,00	0,00	0,00
Indispon.	729	01-01-2009 729	SEDIA-SEDIA in legna Acquisto	2009 01-01-2009	Tipologia inesistente **** da sistemare No	AMBIENTE IGNOTO EDIFICIO IGNOTO 0,010	222,00	0,00	0,00	0,00	0,00

Comune di Lampedusa e Linosa(AG)

ELENCO BENI MOBILI (Anno: 2021)

Categ.	Progr. Sigla	Attivazione Nr Etichetta	Descrizione Titolo Provenienza	Consegnatario Numero - Data Verbale Sub Consegnatario Numero - Data Verbale	Tipologia Interesse artistico	Ambiente Ufficio Edificio (Qta)	Costo storico	Consistenza Iniziale	Variazioni	Ammortam.	Consistenza Finale
Indispon.	730	01-01-2010 730	APPENDIABITI-APPENDIABITI in jerico Acquisto	2010 01-01-2010	Tipologia inesistente **** da sistemare No	AMBIENTE IGNOTO EDIFICIO IGNOTO 0,010	60,00	0,00	0,00	0,00	0,00
Indispon.	731	01-01-2012 731	STAMPANTE-STAMPANTE Acquisto	2012 01-01-2012	Tipologia inesistente **** da sistemare No	AMBIENTE IGNOTO EDIFICIO IGNOTO 0,010	972,00	0,00	0,00	0,00	0,00
Indispon.	732	01-01-2012 732	SCAFFALATURA-SCAFFALATURA Acquisto	2012 01-01-2012	Tipologia inesistente **** da sistemare No	AMBIENTE IGNOTO EDIFICIO IGNOTO 0,010	7.364,68	0,00	0,00	0,00	0,00
Indispon.	733	01-01-2012 733	CASE COMPUTER-COMPUTER Acquisto	2012 01-01-2012	Tipologia inesistente **** da sistemare No	AMBIENTE IGNOTO EDIFICIO IGNOTO 0,010	759,00	0,00	0,00	0,00	0,00
Indispon.	734	01-01-2012 734	CASE COMPUTER-COMPUTER Acquisto	2012 01-01-2012	Tipologia inesistente **** da sistemare No	AMBIENTE IGNOTO EDIFICIO IGNOTO 0,010	972,00	0,00	0,00	0,00	0,00
Indispon.	735	01-01-2012 735	STAMPANTE-STAMPANTE Acquisto	2012 01-01-2012	Tipologia inesistente **** da sistemare No	AMBIENTE IGNOTO EDIFICIO IGNOTO 0,010	291,61	0,00	0,00	0,00	0,00
Indispon.	736	01-01-2009 736	DIVANO-DIVANO Acquisto	2009 01-01-2009	Tipologia inesistente **** da sistemare No	AMBIENTE IGNOTO EDIFICIO IGNOTO 0,010	24,00	0,00	0,00	0,00	0,00
Indispon.	737	01-01-2012 737	GRUPPO CONTINUITA-GRUPPO CONTINUITA Acquisto	2012 01-01-2012	Tipologia inesistente **** da sistemare No	AMBIENTE IGNOTO EDIFICIO IGNOTO 0,010	66,55	0,00	0,00	0,00	0,00
Indispon.	738	01-01-2012 738	MONITOR-MONITOR Acquisto	2012 01-01-2012	Tipologia inesistente **** da sistemare No	AMBIENTE IGNOTO EDIFICIO IGNOTO 0,010	234,20	0,00	0,00	0,00	0,00
Indispon.	739	01-01-2009 739	POLTRONA-POLTRONA Acquisto	2009 01-01-2009	Tipologia inesistente **** da sistemare No	AMBIENTE IGNOTO EDIFICIO IGNOTO 0,010	12,00	0,00	0,00	0,00	0,00
Indispon.	740	01-01-2009 740	POLTRONA-POLTRONA Acquisto	2009 01-01-2009	Tipologia inesistente **** da sistemare No	AMBIENTE IGNOTO EDIFICIO IGNOTO 0,010	12,00	0,00	0,00	0,00	0,00
Indispon.	741	01-01-2009 741	ARMADIO-ARMADIO Acquisto	2009 01-01-2009	Tipologia inesistente **** da sistemare No	AMBIENTE IGNOTO EDIFICIO IGNOTO 0,010	64,00	0,00	0,00	0,00	0,00
Indispon.	742	01-01-2009 742	ARMADIO-ARMADIO Acquisto	2009 01-01-2009	Tipologia inesistente **** da sistemare No	AMBIENTE IGNOTO EDIFICIO IGNOTO 0,010	64,00	0,00	0,00	0,00	0,00
Indispon.	743	01-01-2009 743	ARMADIO-ARMADIO Acquisto	2009 01-01-2009	Tipologia inesistente **** da sistemare No	AMBIENTE IGNOTO EDIFICIO IGNOTO 0,010	64,00	0,00	0,00	0,00	0,00
Indispon.	744	01-01-2009 744	ARMADIO-ARMADIO Acquisto	2009 01-01-2009	Tipologia inesistente **** da sistemare No	AMBIENTE IGNOTO EDIFICIO IGNOTO 0,010	64,00	0,00	0,00	0,00	0,00

Comune di Lampedusa e Linosa(AG)

ELENCO BENI MOBILI (Anno: 2021)

Categ.	Progr. Sigla	Attivazione Nr Etichetta	Descrizione Titolo Provenienza	Consegnatario Numero - Data Verbale Sub Consegnatario Numero - Data Verbale	Tipologia Interesse artistico	Ambiente Ufficio Edificio (Qta)	Costo storico	Consistenza Iniziale	Variazioni	Ammortam.	Consistenza Finale
Indispon.	745	01-01-2009 745	ARMADIO-ARMADIO Acquisto	2009 01-01-2009	Tipologia inesistente **** da sistemare No	AMBIENTE IGNOTO EDIFICIO IGNOTO 0,010	64,00	0,00	0,00	0,00	0,00
Indispon.	746	01-01-2009 746	ARMADIO-ARMADIO Acquisto	2009 01-01-2009	Tipologia inesistente **** da sistemare No	AMBIENTE IGNOTO EDIFICIO IGNOTO 0,010	64,00	0,00	0,00	0,00	0,00
Indispon.	747	01-01-2009 747	ARMADIO-ARMADIO Acquisto	2009 01-01-2009	Tipologia inesistente **** da sistemare No	AMBIENTE IGNOTO EDIFICIO IGNOTO 0,010	64,00	0,00	0,00	0,00	0,00
Indispon.	748	01-01-2009 748	SEDIA-SEDIA Acquisto	2009 01-01-2009	Tipologia inesistente **** da sistemare No	AMBIENTE IGNOTO EDIFICIO IGNOTO 0,010	16,00	0,00	0,00	0,00	0,00
Indispon.	749	01-01-2009 749	SEDIA-SEDIA Acquisto	2009 01-01-2009	Tipologia inesistente **** da sistemare No	AMBIENTE IGNOTO EDIFICIO IGNOTO 0,010	16,00	0,00	0,00	0,00	0,00
Indispon.	750	01-01-2012 750	CASE COMPUTER-COMPUTER Acquisto	2012 01-01-2012	Tipologia inesistente **** da sistemare No	AMBIENTE IGNOTO EDIFICIO IGNOTO 0,010	1.811,75	0,00	0,00	0,00	0,00
Indispon.	751	01-01-2009 751	POLTRONA-POLTRONA RIBALTABILE Acquisto	2009 01-01-2009	Tipologia inesistente **** da sistemare No	AMBIENTE IGNOTO EDIFICIO IGNOTO 0,010	8,00	0,00	0,00	0,00	0,00
Indispon.	752	01-01-2012 752	FOTOCOPIATRICE-FOTOCOPIATRICE Acquisto	2012 01-01-2012	Tipologia inesistente **** da sistemare No	AMBIENTE IGNOTO EDIFICIO IGNOTO 0,010	1.206,37	0,00	0,00	0,00	0,00
Indispon.	753	01-01-2009 753	SCRIVANIA-SCRIVANIA IN TRUCIOLATO Acquisto	2009 01-01-2009	Tipologia inesistente **** da sistemare No	AMBIENTE IGNOTO EDIFICIO IGNOTO 0,010	160,00	0,00	0,00	0,00	0,00
Indispon.	754	01-01-2012 754	STAMPANTE-STAMPANTE Acquisto	2012 01-01-2012	Tipologia inesistente **** da sistemare No	AMBIENTE IGNOTO EDIFICIO IGNOTO 0,010	156,09	0,00	0,00	0,00	0,00
Indispon.	755	01-01-2012 755	STAMPANTE-STAMPANTE Acquisto	2012 01-01-2012	Tipologia inesistente **** da sistemare No	AMBIENTE IGNOTO EDIFICIO IGNOTO 0,010	192,39	0,00	0,00	0,00	0,00
Indispon.	756	01-01-2012 756	STAMPANTE-STAMPANTE Acquisto	2012 01-01-2012	Tipologia inesistente **** da sistemare No	AMBIENTE IGNOTO EDIFICIO IGNOTO 0,010	192,39	0,00	0,00	0,00	0,00
Indispon.	757	01-01-2012 757	GRUPPO CONTINUITA-GRUPPO CONTINUITA Acquisto	2012 01-01-2012	Tipologia inesistente **** da sistemare No	AMBIENTE IGNOTO EDIFICIO IGNOTO 0,010	68,97	0,00	0,00	0,00	0,00
Indispon.	758	01-01-2012 758	GRUPPO CONTINUITA-GRUPPO CONTINUITA Acquisto	2012 01-01-2012	Tipologia inesistente **** da sistemare No	AMBIENTE IGNOTO EDIFICIO IGNOTO 0,010	68,97	0,00	0,00	0,00	0,00
Indispon.	759	01-01-2012 759	GRUPPO CONTINUITA-GRUPPO CONTINUITA Acquisto	2012 01-01-2012	Tipologia inesistente **** da sistemare No	AMBIENTE IGNOTO EDIFICIO IGNOTO 0,010	68,97	0,00	0,00	0,00	0,00

Comune di Lampedusa e Linosa(AG)

ELENCO BENI MOBILI (Anno: 2021)

Categ.	Progr. Sigla	Attivazione Nr Etichetta	Descrizione Titolo Provenienza	Consegnatario Numero - Data Verbale Sub Consegnatario Numero - Data Verbale	Tipologia Interesse artistico	Ambiente Ufficio Edificio (Qta)	Costo storico	Consistenza Iniziale	Variazioni	Ammortam.	Consistenza Finale
Indispon.	760	01-01-2012 760	GRUPPO CONTINUITA-GRUPPO CONTINUITA Acquisto	2012 01-01-2012	Tipologia inesistente **** da sistemare No	AMBIENTE IGNOTO EDIFICIO IGNOTO 0,010	68,97	0,00	0,00	0,00	0,00
Indispon.	761	01-01-2009 761	CASSETTIERA-CASSETTIERA DA QUATTRO Acquisto	2009 01-01-2009	Tipologia inesistente **** da sistemare No	AMBIENTE IGNOTO EDIFICIO IGNOTO 0,010	24,00	0,00	0,00	0,00	0,00
Indispon.	762	01-01-2009 762	TAVOLO-TAVOLO ALLUNGO Acquisto	2009 01-01-2009	Tipologia inesistente **** da sistemare No	AMBIENTE IGNOTO EDIFICIO IGNOTO 0,010	24,00	0,00	0,00	0,00	0,00
Indispon.	763	01-01-2009 763	SEDIA UFFICIO-SEDIA UFFICIO METALLICA IN STOFFA Acquisto	2009 01-01-2009	Tipologia inesistente **** da sistemare No	AMBIENTE IGNOTO EDIFICIO IGNOTO 0,010	20,00	0,00	0,00	0,00	0,00
Indispon.	764	01-01-2009 764	SEDIA UFFICIO-SEDIA UFFICIO METALLICA IN STOFFA Acquisto	2009 01-01-2009	Tipologia inesistente **** da sistemare No	AMBIENTE IGNOTO EDIFICIO IGNOTO 0,010	20,00	0,00	0,00	0,00	0,00
Indispon.	765	01-01-2009 765	SEDIA UFFICIO-SEDIA UFFICIO METALLICA IN STOFFA Acquisto	2009 01-01-2009	Tipologia inesistente **** da sistemare No	AMBIENTE IGNOTO EDIFICIO IGNOTO 0,010	20,00	0,00	0,00	0,00	0,00
Indispon.	766	01-01-2009 766	SEDIA UFFICIO-SEDIA UFFICIO METALLICA IN STOFFA Acquisto	2009 01-01-2009	Tipologia inesistente **** da sistemare No	AMBIENTE IGNOTO EDIFICIO IGNOTO 0,010	20,00	0,00	0,00	0,00	0,00
Indispon.	767	01-01-2009 767	MOBILE-MOBILE METALLICO BASSO Acquisto	2009 01-01-2009	Tipologia inesistente **** da sistemare No	AMBIENTE IGNOTO EDIFICIO IGNOTO 0,010	16,00	0,00	0,00	0,00	0,00
Indispon.	768	01-01-2009 768	TAVOLO-TAVOLO DATTILO Acquisto	2009 01-01-2009	Tipologia inesistente **** da sistemare No	AMBIENTE IGNOTO EDIFICIO IGNOTO 0,010	12,00	0,00	0,00	0,00	0,00
Indispon.	769	01-01-2009 769	TAVOLO-TAVOLO DATTILO Acquisto	2009 01-01-2009	Tipologia inesistente **** da sistemare No	AMBIENTE IGNOTO EDIFICIO IGNOTO 0,010	12,00	0,00	0,00	0,00	0,00
Indispon.	770	01-01-2009 770	ARMADIO-ARMADIO METALLICO Acquisto	2009 01-01-2009	Tipologia inesistente **** da sistemare No	AMBIENTE IGNOTO EDIFICIO IGNOTO 0,010	32,00	0,00	0,00	0,00	0,00
Indispon.	771	01-01-2009 771	SCRIVANIA-SCRIVANIA IN LEGNO TRE CASSETTI Acquisto	2009 01-01-2009	Tipologia inesistente **** da sistemare No	AMBIENTE IGNOTO EDIFICIO IGNOTO 0,010	120,00	0,00	0,00	0,00	0,00
Indispon.	772	01-01-2009 772	CASSETTIERA-CASSETTIERA QUATTRO CASSETTI Acquisto	2009 01-01-2009	Tipologia inesistente **** da sistemare No	AMBIENTE IGNOTO EDIFICIO IGNOTO 0,010	24,00	0,00	0,00	0,00	0,00

Comune di Lampedusa e Linosa(AG)

ELENCO BENI MOBILI (Anno: 2021)

Categ.	Progr. Sigla	Attivazione Nr Etichetta	Descrizione Titolo Provenienza	Consegnatario Numero - Data Verbale Sub Consegnatario Numero - Data Verbale	Tipologia Interesse artistico	Ambiente Ufficio Edificio (Qta)	Costo storico	Consistenza Iniziale	Variazioni	Ammortam.	Consistenza Finale
Indispon.	773	01-01-2009 773	TAVOLO-TAVOLO CATTEDRA Acquisto	2009 01-01-2009	Tipologia inesistente **** da sistemare No	AMBIENTE IGNOTO EDIFICIO IGNOTO 0,010	12,00	0,00	0,00	0,00	0,00
Indispon.	774	01-01-2009 774	TAVOLO-TAVOLO ALLUNGO Acquisto	2009 01-01-2009	Tipologia inesistente **** da sistemare No	AMBIENTE IGNOTO EDIFICIO IGNOTO 0,010	20,00	0,00	0,00	0,00	0,00
Indispon.	775	01-01-2009 775	ARMADIO-ARMADIO A VETRO Acquisto	2009 01-01-2009	Tipologia inesistente **** da sistemare No	AMBIENTE IGNOTO EDIFICIO IGNOTO 0,010	64,00	0,00	0,00	0,00	0,00
Indispon.	776	01-01-2009 776	SEDIA-SEDIA DATTILO Acquisto	2009 01-01-2009	Tipologia inesistente **** da sistemare No	AMBIENTE IGNOTO EDIFICIO IGNOTO 0,010	24,00	0,00	0,00	0,00	0,00
Indispon.	777	01-01-2009 777	SEDIA-SEDIA DATTILO Acquisto	2009 01-01-2009	Tipologia inesistente **** da sistemare No	AMBIENTE IGNOTO EDIFICIO IGNOTO 0,010	24,00	0,00	0,00	0,00	0,00
Indispon.	778	01-01-2009 778	SEDIA UFFICIO-SEDIA UFFICIO METALLICA STOFFA Acquisto	2009 01-01-2009	Tipologia inesistente **** da sistemare No	AMBIENTE IGNOTO EDIFICIO IGNOTO 0,010	16,00	0,00	0,00	0,00	0,00
Indispon.	779	01-01-2009 779	SEDIA UFFICIO-SEDIA UFFICIO METALLICA STOFFA Acquisto	2009 01-01-2009	Tipologia inesistente **** da sistemare No	AMBIENTE IGNOTO EDIFICIO IGNOTO 0,010	16,00	0,00	0,00	0,00	0,00
Indispon.	780	01-01-2009 780	CASE COMPUTER-COMPUTER I.I.P. 4 Acquisto	2009 01-01-2009	Tipologia inesistente **** da sistemare No	AMBIENTE IGNOTO EDIFICIO IGNOTO 0,010	640,00	0,00	0,00	0,00	0,00
Indispon.	781	01-01-2009 781	STAMPANTE-STAMPANTE HPDJ 1220C Acquisto	2009 01-01-2009	Tipologia inesistente **** da sistemare No	AMBIENTE IGNOTO EDIFICIO IGNOTO 0,010	60,00	0,00	0,00	0,00	0,00
Indispon.	782	01-01-2009 782	MONITOR-MONITOR PHILIPS 17S4 Acquisto	2009 01-01-2009	Tipologia inesistente **** da sistemare No	AMBIENTE IGNOTO EDIFICIO IGNOTO 0,010	120,00	0,00	0,00	0,00	0,00
Indispon.	783	01-01-2009 783	TASTIERA MOUSE-TASTIERA DE LUXE E MOUSE Acquisto	2009 01-01-2009	Tipologia inesistente **** da sistemare No	AMBIENTE IGNOTO EDIFICIO IGNOTO 0,010	28,00	0,00	0,00	0,00	0,00
Indispon.	784	01-01-2009 784	SCANNER-SCANNER 2400CU Acquisto	2009 01-01-2009	Tipologia inesistente **** da sistemare No	AMBIENTE IGNOTO EDIFICIO IGNOTO 0,010	80,00	0,00	0,00	0,00	0,00
Indispon.	785	01-01-2009 785	FAX-FAX SAMSUNG SF360 Acquisto	2009 01-01-2009	Tipologia inesistente **** da sistemare No	AMBIENTE IGNOTO EDIFICIO IGNOTO 0,010	96,00	0,00	0,00	0,00	0,00
Indispon.	786	01-01-2009 786	CALCOLATRICE-CALCOLATRICE OLIVETTI Acquisto	2009 01-01-2009	Tipologia inesistente **** da sistemare No	AMBIENTE IGNOTO EDIFICIO IGNOTO 0,010	32,00	0,00	0,00	0,00	0,00

Comune di Lampedusa e Linosa(AG)

ELENCO BENI MOBILI (Anno: 2021)

Categ.	Progr. Sigla	Attivazione Nr Etichetta	Descrizione Titolo Provenienza	Consegnatario Numero - Data Verbale Sub Consegnatario Numero - Data Verbale	Tipologia Interesse artistico	Ambiente Ufficio Edificio (Qta)	Costo storico	Consistenza Iniziale	Variazioni	Ammortam.	Consistenza Finale
Indispon.	787	01-01-2009 787	ARMADIO-ARMADIO METALLICO Acquisto	2009 01-01-2009	Tipologia inesistente **** da sistemare No	AMBIENTE IGNOTO EDIFICIO IGNOTO 0,010	24,00	0,00	0,00	0,00	0,00
Indispon.	788	01-01-2009 788	ARMADIO-ARMADIO METALLICO Acquisto	2009 01-01-2009	Tipologia inesistente **** da sistemare No	AMBIENTE IGNOTO EDIFICIO IGNOTO 0,010	24,00	0,00	0,00	0,00	0,00
Indispon.	789	01-01-2009 789	SCAFFALATURA-SCAFFALE METALLICO Acquisto	2009 01-01-2009	Tipologia inesistente **** da sistemare No	AMBIENTE IGNOTO EDIFICIO IGNOTO 0,010	16,00	0,00	0,00	0,00	0,00
Indispon.	790	01-01-2009 790	STUFETTA-STUFETTA ALOGENA Acquisto	2009 01-01-2009	Tipologia inesistente **** da sistemare No	AMBIENTE IGNOTO EDIFICIO IGNOTO 0,010	14,40	0,00	0,00	0,00	0,00
Indispon.	791	01-01-2009 791	VENTILATORE-VENTILATORE Acquisto	2009 01-01-2009	Tipologia inesistente **** da sistemare No	AMBIENTE IGNOTO EDIFICIO IGNOTO 0,010	4,00	0,00	0,00	0,00	0,00
Indispon.	792	01-01-2009 792	SCALA-SCALA A FORBICE IN LEGNO Acquisto	2009 01-01-2009	Tipologia inesistente **** da sistemare No	AMBIENTE IGNOTO EDIFICIO IGNOTO 0,010	16,00	0,00	0,00	0,00	0,00
Indispon.	793	01-01-2009 793	FOTOCOPIATRICE-FOTOCOPIATRICE Acquisto	2009 01-01-2009	Tipologia inesistente **** da sistemare No	AMBIENTE IGNOTO EDIFICIO IGNOTO 0,010	300,00	0,00	0,00	0,00	0,00
Indispon.	794	01-01-2009 794	TAVOLO-TAVOLO IN LEGNO Acquisto	2009 01-01-2009	Tipologia inesistente **** da sistemare No	AMBIENTE IGNOTO EDIFICIO IGNOTO 0,010	12,00	0,00	0,00	0,00	0,00
Indispon.	795	01-01-2009 795	FOTOCOPIATRICE-FOTOCOPIATRICE RICOH 4015 Acquisto	2009 01-01-2009	Tipologia inesistente **** da sistemare No	AMBIENTE IGNOTO EDIFICIO IGNOTO 0,010	800,00	0,00	0,00	0,00	0,00
Indispon.	796	01-01-2009 796	SCAFFALATURA-SCAFFALE METALLICO Acquisto	2009 01-01-2009	Tipologia inesistente **** da sistemare No	AMBIENTE IGNOTO EDIFICIO IGNOTO 0,010	8,00	0,00	0,00	0,00	0,00
Indispon.	797	01-01-2009 797	TAVOLO-TAVOLO PORTA FOTOCOPIATRICE Acquisto	2009 01-01-2009	Tipologia inesistente **** da sistemare No	AMBIENTE IGNOTO EDIFICIO IGNOTO 0,010	16,00	0,00	0,00	0,00	0,00
Indispon.	798	01-01-2009 798	CASSETTIERA-CASSETTIERA N.4 ELEMENTI Acquisto	2009 01-01-2009	Tipologia inesistente **** da sistemare No	AMBIENTE IGNOTO EDIFICIO IGNOTO 0,010	24,00	0,00	0,00	0,00	0,00
Indispon.	799	01-01-2009 799	SEDIA UFFICIO-SEDIA METALLICA Acquisto	2009 01-01-2009	Tipologia inesistente **** da sistemare No	AMBIENTE IGNOTO EDIFICIO IGNOTO 0,010	8,00	0,00	0,00	0,00	0,00
Indispon.	800	01-01-2009 800	SEDIA UFFICIO-SEDIA METALLICA Acquisto	2009 01-01-2009	Tipologia inesistente **** da sistemare No	AMBIENTE IGNOTO EDIFICIO IGNOTO 0,010	8,00	0,00	0,00	0,00	0,00
Indispon.	801	01-01-2009 801	CICLOMOTORE-SCOOTER ELETTRICO Acquisto	2009 01-01-2009	Tipologia inesistente **** da sistemare No	AMBIENTE IGNOTO EDIFICIO IGNOTO 0,010	800,00	0,00	0,00	0,00	0,00

Comune di Lampedusa e Linosa(AG)

ELENCO BENI MOBILI (Anno: 2021)

Categ.	Progr. Sigla	Attivazione Nr Etichetta	Descrizione Titolo Provenienza	Consegnatario Numero - Data Verbale Sub Consegnatario Numero - Data Verbale	Tipologia Interesse artistico	Ambiente Ufficio Edificio (Qta)	Costo storico	Consistenza Iniziale	Variazioni	Ammortam.	Consistenza Finale
Indispon.	802	01-01-2009 802	CICLOMOTORE-SCOOTER ELETTRICO Acquisto	2009 01-01-2009	Tipologia inesistente **** da sistemare No	AMBIENTE IGNOTO EDIFICIO IGNOTO 0,010	800,00	0,00	0,00	0,00	0,00
Indispon.	803	01-01-2009 803	FURGONE-FURGONE APE PIAGGIO POKER Acquisto	2009 01-01-2009	Tipologia inesistente **** da sistemare No	AMBIENTE IGNOTO EDIFICIO IGNOTO 0,010	160,00	0,00	0,00	0,00	0,00
Indispon.	804	01-01-2013 804	ALTRI BENI MATERIALI DIVERSI-BANDIERA ITALIA Acquisto	2013 01-01-2013	Tipologia inesistente **** da sistemare No	AMBIENTE IGNOTO EDIFICIO IGNOTO 0,010	146,00	43,80	0,00	7,30	36,50
Indispon.	805	01-01-2013 805	ALTRI BENI MATERIALI DIVERSI-BANDIERA EUROPA Acquisto	2013 01-01-2013	Tipologia inesistente **** da sistemare No	AMBIENTE IGNOTO EDIFICIO IGNOTO 0,010	146,00	21,90	0,00	7,30	14,60
Indispon.	806	01-01-2013 806	ALTRI BENI MATERIALI DIVERSI-BANDIERA SICILIA Acquisto	2013 01-01-2013	Tipologia inesistente **** da sistemare No	AMBIENTE IGNOTO EDIFICIO IGNOTO 0,010	146,00	21,90	0,00	7,30	14,60
Indispon.	807	01-01-2013 807	HARDWARE N.A.C.-FIRMA DIGITALE Acquisto	2013 01-01-2013	Tipologia inesistente **** da sistemare No	AMBIENTE IGNOTO EDIFICIO IGNOTO 0,010	166,00	0,00	0,00	0,00	0,00
Indispon.	808	01-01-2013 808	ALTRI BENI MATERIALI DIVERSI-FASCIA SINDACO Acquisto	2013 01-01-2013	Tipologia inesistente **** da sistemare No	AMBIENTE IGNOTO EDIFICIO IGNOTO 0,010	400,00	60,00	0,00	20,00	40,00
Indispon.	809	01-01-2013 809	FOTOCOPIATRICE-FOTOCOPIATRICE Acquisto	2013 01-01-2013	Tipologia inesistente **** da sistemare No	AMBIENTE IGNOTO EDIFICIO IGNOTO 0,010	1.467,00	0,00	0,00	0,00	0,00
Indispon.	810	01-01-2013 810	MICROFONO-MICROFONO COMPUTER Acquisto	2013 01-01-2013	Tipologia inesistente **** da sistemare No	AMBIENTE IGNOTO EDIFICIO IGNOTO 0,010	28,90	8,63	0,00	1,45	7,18
Indispon.	811	01-01-2013 811	MICROFONO-MICROFONO COMPUTER Acquisto	2013 01-01-2013	Tipologia inesistente **** da sistemare No	AMBIENTE IGNOTO EDIFICIO IGNOTO 0,010	28,90	8,63	0,00	1,45	7,18
Indispon.	812	01-01-2013 812	GRUPPO CONTINUITA-GRUPPO CONTINUITA Acquisto	2013 01-01-2013	Tipologia inesistente **** da sistemare No	AMBIENTE IGNOTO EDIFICIO IGNOTO 0,010	120,00	0,00	0,00	0,00	0,00
Indispon.	813	01-01-2013 813	SERVER-SERVER EATON EX3000 RT2UNETPACH Acquisto	2013 01-01-2013	Tipologia inesistente **** da sistemare No	AMBIENTE IGNOTO EDIFICIO IGNOTO 0,010	2.980,00	0,00	0,00	0,00	0,00
Indispon.	814	01-01-2013 814	CASE COMPUTER-COMPUTER FUJITSU P2560 Acquisto	2013 01-01-2013	Tipologia inesistente **** da sistemare No	AMBIENTE IGNOTO EDIFICIO IGNOTO 0,010	400,00	0,00	0,00	0,00	0,00

Comune di Lampedusa e Linosa(AG)

ELENCO BENI MOBILI (Anno: 2021)

Categ.	Progr. Sigla	Attivazione Nr Etichetta	Descrizione Titolo Provenienza	Consegnatario Numero - Data Verbale Sub Consegnatario Numero - Data Verbale	Tipologia Interesse artistico	Ambiente Ufficio Edificio (Qta)	Costo storico	Consistenza Iniziale	Variazioni	Ammortam.	Consistenza Finale
Indispon.	815	01-01-2013 815	STAMPANTE-STAMPANTE HP LASER JET Acquisto	2013 01-01-2013	Tipologia inesistente **** da sistemare No	AMBIENTE IGNOTO EDIFICIO IGNOTO 0,010	171,00	0,00	0,00	0,00	0,00
Indispon.	816	01-01-2013 816	CASE COMPUTER-COMPUTER Acquisto	2013 01-01-2013	Tipologia inesistente **** da sistemare No	AMBIENTE IGNOTO EDIFICIO IGNOTO 0,010	649,00	0,00	0,00	0,00	0,00
Indispon.	817	01-01-2013 817	ELETTRO POMPA-ELETTRO POMPA SOMMERSA Acquisto	2013 01-01-2013	Tipologia inesistente **** da sistemare No	AMBIENTE IGNOTO EDIFICIO IGNOTO 0,010	3.114,54	934,35	0,00	155,73	778,62
Indispon.	818	01-01-2013 818	ALTRI BENI MATERIALI DIVERSI-TUBI ZINGATI Acquisto	2013 01-01-2013	Tipologia inesistente **** da sistemare No	AMBIENTE IGNOTO EDIFICIO IGNOTO 0,010	258,00	77,40	0,00	12,90	64,50
Indispon.	819	01-01-2013 819	ALTRI BENI MATERIALI DIVERSI-TUBI ZINGATI Acquisto	2013 01-01-2013	Tipologia inesistente **** da sistemare No	AMBIENTE IGNOTO EDIFICIO IGNOTO 0,010	258,00	77,40	0,00	12,90	64,50
Indispon.	820	01-01-2013 820	ALTRI BENI MATERIALI DIVERSI-TUBI ZINGATI Acquisto	2013 01-01-2013	Tipologia inesistente **** da sistemare No	AMBIENTE IGNOTO EDIFICIO IGNOTO 0,010	258,00	77,40	0,00	12,90	64,50
Indispon.	821	01-01-2013 821	ALTRI BENI MATERIALI DIVERSI-TUBI ZINGATI Acquisto	2013 01-01-2013	Tipologia inesistente **** da sistemare No	AMBIENTE IGNOTO EDIFICIO IGNOTO 0,010	258,00	77,40	0,00	12,90	64,50
Indispon.	822	01-01-2013 822	ALTRI BENI MATERIALI DIVERSI-TUBI ZINGATI Acquisto	2013 01-01-2013	Tipologia inesistente **** da sistemare No	AMBIENTE IGNOTO EDIFICIO IGNOTO 0,010	258,00	77,40	0,00	12,90	64,50
Indispon.	823	01-01-2013 823	ALTRI BENI MATERIALI DIVERSI-TUBI ZINGATI Acquisto	2013 01-01-2013	Tipologia inesistente **** da sistemare No	AMBIENTE IGNOTO EDIFICIO IGNOTO 0,010	258,00	77,40	0,00	12,90	64,50
Indispon.	824	01-01-2013 824	CELLULARE-SEGNALETICA STRADALE Acquisto	2013 01-01-2013	Tipologia inesistente **** da sistemare No	AMBIENTE IGNOTO EDIFICIO IGNOTO 0,010	7.727,00	2.318,10	0,00	386,35	1.931,75
Indispon.	825	01-01-2013 825	CELLULARE-ADESIVI E CARTELLI Acquisto	2013 01-01-2013	Tipologia inesistente **** da sistemare No	AMBIENTE IGNOTO EDIFICIO IGNOTO 0,010	450,00	153,59	0,00	22,50	131,09
Indispon.	826	01-01-2013 826	HARDWARE N.A.C.-HARDWARE N.A.C. Acquisto	2013 01-01-2013	Tipologia inesistente **** da sistemare No	AMBIENTE IGNOTO EDIFICIO IGNOTO 0,010	83,00	0,00	0,00	0,00	0,00
Indispon.	827	01-01-2013 827	FOTOCOPIATRICE-FOTOCOPIATRICE LASER JET HP Acquisto	2013 01-01-2013	Tipologia inesistente **** da sistemare No	AMBIENTE IGNOTO EDIFICIO IGNOTO 0,010	1.527,00	0,00	0,00	0,00	0,00
Indispon.	828	01-01-2013 828	VESTIARIO-VESTIARIO PANTALONI INVERNALI Acquisto	2013 01-01-2013	Tipologia inesistente **** da sistemare No	AMBIENTE IGNOTO EDIFICIO IGNOTO 0,010	56,00	0,00	0,00	0,00	0,00

Comune di Lampedusa e Linosa(AG)

ELENCO BENI MOBILI (Anno: 2021)

Categ.	Progr. Sigla	Attivazione Nr Etichetta	Descrizione Titolo Provenienza	Consegnatario Numero - Data Verbale Sub Consegnatario Numero - Data Verbale	Tipologia Interesse artistico	Ambiente Ufficio Edificio (Qta)	Costo storico	Consistenza Iniziale	Variazioni	Ammortam.	Consistenza Finale
Indispon.	829	01-01-2013 829	VESTIARIO-PANTALONI INVERNALI Acquisto	2013 01-01-2013	Tipologia inesistente **** da sistemare No	AMBIENTE IGNOTO EDIFICIO IGNOTO 0,010	56,00	0,00	0,00	0,00	0,00
Indispon.	830	01-01-2013 830	VESTIARIO-PANTALONI INVERNALI Acquisto	2013 01-01-2013	Tipologia inesistente **** da sistemare No	AMBIENTE IGNOTO EDIFICIO IGNOTO 0,010	56,00	0,00	0,00	0,00	0,00
Indispon.	831	01-01-2013 831	VESTIARIO-PANTALONI INVERNALI Acquisto	2013 01-01-2013	Tipologia inesistente **** da sistemare No	AMBIENTE IGNOTO EDIFICIO IGNOTO 0,010	56,00	0,00	0,00	0,00	0,00
Indispon.	832	01-01-2013 832	VESTIARIO-PANTALONI INVERNALI Acquisto	2013 01-01-2013	Tipologia inesistente **** da sistemare No	AMBIENTE IGNOTO EDIFICIO IGNOTO 0,010	56,00	0,00	0,00	0,00	0,00
Indispon.	833	01-01-2013 833	VESTIARIO-PANTALONI INVERNALI Acquisto	2013 01-01-2013	Tipologia inesistente **** da sistemare No	AMBIENTE IGNOTO EDIFICIO IGNOTO 0,010	56,00	0,00	0,00	0,00	0,00
Indispon.	834	01-01-2013 834	VESTIARIO-PANTALONI INVERNALI Acquisto	2013 01-01-2013	Tipologia inesistente **** da sistemare No	AMBIENTE IGNOTO EDIFICIO IGNOTO 0,010	56,00	0,00	0,00	0,00	0,00
Indispon.	835	01-01-2013 835	VESTIARIO-PANTALONI INVERNALI Acquisto	2013 01-01-2013	Tipologia inesistente **** da sistemare No	AMBIENTE IGNOTO EDIFICIO IGNOTO 0,010	56,00	0,00	0,00	0,00	0,00
Indispon.	836	01-01-2013 836	VESTIARIO-VESTIARIO PANTALONI ESTIVI Acquisto	2013 01-01-2013	Tipologia inesistente **** da sistemare No	AMBIENTE IGNOTO EDIFICIO IGNOTO 0,010	40,00	0,00	0,00	0,00	0,00
Indispon.	837	01-01-2013 837	VESTIARIO-VESTIARIO PANTALONI ESTIVI Acquisto	2013 01-01-2013	Tipologia inesistente **** da sistemare No	AMBIENTE IGNOTO EDIFICIO IGNOTO 0,010	40,00	0,00	0,00	0,00	0,00
Indispon.	838	01-01-2013 838	VESTIARIO-VESTIARIO PANTALONI ESTIVI Acquisto	2013 01-01-2013	Tipologia inesistente **** da sistemare No	AMBIENTE IGNOTO EDIFICIO IGNOTO 0,010	40,00	0,00	0,00	0,00	0,00
Indispon.	839	01-01-2013 839	VESTIARIO-VESTIARIO PANTALONI ESTIVI Acquisto	2013 01-01-2013	Tipologia inesistente **** da sistemare No	AMBIENTE IGNOTO EDIFICIO IGNOTO 0,010	40,00	0,00	0,00	0,00	0,00
Indispon.	840	01-01-2013 840	VESTIARIO-VESTIARIO PANTALONI ESTIVI Acquisto	2013 01-01-2013	Tipologia inesistente **** da sistemare No	AMBIENTE IGNOTO EDIFICIO IGNOTO 0,010	40,00	0,00	0,00	0,00	0,00
Indispon.	841	01-01-2013 841	VESTIARIO-VESTIARIO PANTALONI ESTIVI Acquisto	2013 01-01-2013	Tipologia inesistente **** da sistemare No	AMBIENTE IGNOTO EDIFICIO IGNOTO 0,010	40,00	0,00	0,00	0,00	0,00
Indispon.	842	01-01-2013 842	VESTIARIO-VESTIARIO PANTALONI ESTIVI Acquisto	2013 01-01-2013	Tipologia inesistente **** da sistemare No	AMBIENTE IGNOTO EDIFICIO IGNOTO 0,010	40,00	0,00	0,00	0,00	0,00
Indispon.	843	01-01-2013 843	VESTIARIO-VESTIARIO PANTALONI ESTIVI Acquisto	2013 01-01-2013	Tipologia inesistente **** da sistemare No	AMBIENTE IGNOTO EDIFICIO IGNOTO 0,010	40,00	0,00	0,00	0,00	0,00

Comune di Lampedusa e Linosa(AG)

ELENCO BENI MOBILI (Anno: 2021)

Categ.	Progr. Sigla	Attivazione Nr Etichetta	Descrizione Titolo Provenienza	Consegnatario Numero - Data Verbale Sub Consegnatario Numero - Data Verbale	Tipologia Interesse artistico	Ambiente Ufficio Edificio (Qta)	Costo storico	Consistenza Iniziale	Variazioni	Ammortam.	Consistenza Finale
Indispon.	844	01-01-2013 844	VESTIARIO-VESTIARIO PANTALONI ESTIVI Acquisto	2013 01-01-2013	Tipologia inesistente **** da sistemare No	AMBIENTE IGNOTO EDIFICIO IGNOTO 0,010	40,00	0,00	0,00	0,00	0,00
Indispon.	845	01-01-2013 845	VESTIARIO-VESTIARIO CAMICIE Acquisto	2013 01-01-2013	Tipologia inesistente **** da sistemare No	AMBIENTE IGNOTO EDIFICIO IGNOTO 0,010	20,00	0,00	0,00	0,00	0,00
Indispon.	846	01-01-2013 846	VESTIARIO-VESTIARIO CAMICIE Acquisto	2013 01-01-2013	Tipologia inesistente **** da sistemare No	AMBIENTE IGNOTO EDIFICIO IGNOTO 0,010	20,00	0,00	0,00	0,00	0,00
Indispon.	847	01-01-2013 847	VESTIARIO-VESTIARIO CAMICIE Acquisto	2013 01-01-2013	Tipologia inesistente **** da sistemare No	AMBIENTE IGNOTO EDIFICIO IGNOTO 0,010	20,00	0,00	0,00	0,00	0,00
Indispon.	848	01-01-2013 848	VESTIARIO-VESTIARIO CAMICIE Acquisto	2013 01-01-2013	Tipologia inesistente **** da sistemare No	AMBIENTE IGNOTO EDIFICIO IGNOTO 0,010	20,00	0,00	0,00	0,00	0,00
Indispon.	849	01-01-2013 849	VESTIARIO-VESTIARIO CAMICIE Acquisto	2013 01-01-2013	Tipologia inesistente **** da sistemare No	AMBIENTE IGNOTO EDIFICIO IGNOTO 0,010	20,00	0,00	0,00	0,00	0,00
Indispon.	850	01-01-2013 850	VESTIARIO-VESTIARIO CAMICIE Acquisto	2013 01-01-2013	Tipologia inesistente **** da sistemare No	AMBIENTE IGNOTO EDIFICIO IGNOTO 0,010	20,00	0,00	0,00	0,00	0,00
Indispon.	851	01-01-2013 851	VESTIARIO-VESTIARIO CAMICIE Acquisto	2013 01-01-2013	Tipologia inesistente **** da sistemare No	AMBIENTE IGNOTO EDIFICIO IGNOTO 0,010	20,00	0,00	0,00	0,00	0,00
Indispon.	852	01-01-2013 852	VESTIARIO-VESTIARIO CAMICIE Acquisto	2013 01-01-2013	Tipologia inesistente **** da sistemare No	AMBIENTE IGNOTO EDIFICIO IGNOTO 0,010	20,00	0,00	0,00	0,00	0,00
Indispon.	853	01-01-2013 853	VESTIARIO-VESTIARIO CAMICIE Acquisto	2013 01-01-2013	Tipologia inesistente **** da sistemare No	AMBIENTE IGNOTO EDIFICIO IGNOTO 0,010	20,00	0,00	0,00	0,00	0,00
Indispon.	854	01-01-2013 854	VESTIARIO-VESTIARIO CAMICIE Acquisto	2013 01-01-2013	Tipologia inesistente **** da sistemare No	AMBIENTE IGNOTO EDIFICIO IGNOTO 0,010	20,00	0,00	0,00	0,00	0,00
Indispon.	855	01-01-2013 855	VESTIARIO-VESTIARIO CAMICIE Acquisto	2013 01-01-2013	Tipologia inesistente **** da sistemare No	AMBIENTE IGNOTO EDIFICIO IGNOTO 0,010	20,00	0,00	0,00	0,00	0,00
Indispon.	856	01-01-2013 856	VESTIARIO-VESTIARIO CAMICIE Acquisto	2013 01-01-2013	Tipologia inesistente **** da sistemare No	AMBIENTE IGNOTO EDIFICIO IGNOTO 0,010	20,00	0,00	0,00	0,00	0,00
Indispon.	857	01-01-2013 857	VESTIARIO-VESTIARIO CAMICIE Acquisto	2013 01-01-2013	Tipologia inesistente **** da sistemare No	AMBIENTE IGNOTO EDIFICIO IGNOTO 0,010	20,00	0,00	0,00	0,00	0,00
Indispon.	858	01-01-2013 858	VESTIARIO-VESTIARIO CAMICIE Acquisto	2013 01-01-2013	Tipologia inesistente **** da sistemare No	AMBIENTE IGNOTO EDIFICIO IGNOTO 0,010	20,00	0,00	0,00	0,00	0,00

Comune di Lampedusa e Linosa(AG)

ELENCO BENI MOBILI (Anno: 2021)

Categ.	Progr. Sigla	Attivazione Nr Etichetta	Descrizione Titolo Provenienza	Consegnatario Numero - Data Verbale Sub Consegnatario Numero - Data Verbale	Tipologia Interesse artistico	Ambiente Ufficio Edificio (Qta)	Costo storico	Consistenza Iniziale	Variazioni	Ammortam.	Consistenza Finale
Indispon.	859	01-01-2013 859	VESTIARIO-VESTIARIO CAMICIE Acquisto	2013 01-01-2013	Tipologia inesistente **** da sistemare No	AMBIENTE IGNOTO EDIFICIO IGNOTO 0,010	20,00	0,00	0,00	0,00	0,00
Indispon.	860	01-01-2013 860	VESTIARIO-VESTIARIO MAGLIONE V Acquisto	2013 01-01-2013	Tipologia inesistente **** da sistemare No	AMBIENTE IGNOTO EDIFICIO IGNOTO 0,010	50,80	0,00	0,00	0,00	0,00
Indispon.	861	01-01-2013 861	VESTIARIO-VESTIARIO PULLOVER Acquisto	2013 01-01-2013	Tipologia inesistente **** da sistemare No	AMBIENTE IGNOTO EDIFICIO IGNOTO 0,010	76,00	0,00	0,00	0,00	0,00
Indispon.	862	01-01-2013 862	VESTIARIO-VESTIARIO PULLOVER Acquisto	2013 01-01-2013	Tipologia inesistente **** da sistemare No	AMBIENTE IGNOTO EDIFICIO IGNOTO 0,010	76,00	0,00	0,00	0,00	0,00
Indispon.	863	01-01-2013 863	VESTIARIO-VESTIARIO PULLOVER Acquisto	2013 01-01-2013	Tipologia inesistente **** da sistemare No	AMBIENTE IGNOTO EDIFICIO IGNOTO 0,010	76,00	0,00	0,00	0,00	0,00
Indispon.	864	01-01-2013 864	VESTIARIO-VESTIARIO PULLOVER Acquisto	2013 01-01-2013	Tipologia inesistente **** da sistemare No	AMBIENTE IGNOTO EDIFICIO IGNOTO 0,010	76,00	0,00	0,00	0,00	0,00
Indispon.	865	01-01-2013 865	VESTIARIO-VESTIARIO PULLOVER Acquisto	2013 01-01-2013	Tipologia inesistente **** da sistemare No	AMBIENTE IGNOTO EDIFICIO IGNOTO 0,010	76,00	0,00	0,00	0,00	0,00
Indispon.	866	01-01-2013 866	VESTIARIO-VESTIARIO PULLOVER Acquisto	2013 01-01-2013	Tipologia inesistente **** da sistemare No	AMBIENTE IGNOTO EDIFICIO IGNOTO 0,010	76,00	0,00	0,00	0,00	0,00
Indispon.	867	01-01-2013 867	VESTIARIO-VESTIARIO GIACCONE IMP. Acquisto	2013 01-01-2013	Tipologia inesistente **** da sistemare No	AMBIENTE IGNOTO EDIFICIO IGNOTO 0,010	292,00	0,00	0,00	0,00	0,00
Indispon.	868	01-01-2013 868	VESTIARIO-VESTIARIO SCARPA ESTIVA Acquisto	2013 01-01-2013	Tipologia inesistente **** da sistemare No	AMBIENTE IGNOTO EDIFICIO IGNOTO 0,010	76,00	0,00	0,00	0,00	0,00
Indispon.	869	01-01-2013 869	VESTIARIO-VESTIARIO SCARPA ESTIVA Acquisto	2013 01-01-2013	Tipologia inesistente **** da sistemare No	AMBIENTE IGNOTO EDIFICIO IGNOTO 0,010	76,00	0,00	0,00	0,00	0,00
Indispon.	870	01-01-2013 870	VESTIARIO-VESTIARIO SCARPA ESTIVA Acquisto	2013 01-01-2013	Tipologia inesistente **** da sistemare No	AMBIENTE IGNOTO EDIFICIO IGNOTO 0,010	76,00	0,00	0,00	0,00	0,00
Indispon.	871	01-01-2013 871	VESTIARIO-VESTIARIO SCARPA ESTIVA Acquisto	2013 01-01-2013	Tipologia inesistente **** da sistemare No	AMBIENTE IGNOTO EDIFICIO IGNOTO 0,010	76,00	0,00	0,00	0,00	0,00
Indispon.	872	01-01-2013 872	VESTIARIO-VESTIARIO SCARPA ESTIVA Acquisto	2013 01-01-2013	Tipologia inesistente **** da sistemare No	AMBIENTE IGNOTO EDIFICIO IGNOTO 0,010	76,00	0,00	0,00	0,00	0,00
Indispon.	873	01-01-2013 873	VESTIARIO-VESTIARIO SCARPA ESTIVA Acquisto	2013 01-01-2013	Tipologia inesistente **** da sistemare No	AMBIENTE IGNOTO EDIFICIO IGNOTO 0,010	76,00	0,00	0,00	0,00	0,00

Comune di Lampedusa e Linosa(AG)

ELENCO BENI MOBILI (Anno: 2021)

Categ.	Progr. Sigla	Attivazione Nr Etichetta	Descrizione Titolo Provenienza	Consegnatario Numero - Data Verbale Sub Consegnatario Numero - Data Verbale	Tipologia Interesse artistico	Ambiente Ufficio Edificio (Qta)	Costo storico	Consistenza Iniziale	Variazioni	Ammortam.	Consistenza Finale
Indispon.	874	01-01-2013 874	VESTIARIO-VESTIARIO SCARPE INVERNALI Acquisto	2013 01-01-2013	Tipologia inesistente **** da sistemare No	AMBIENTE IGNOTO EDIFICIO IGNOTO 0,010	76,00	0,00	0,00	0,00	0,00
Indispon.	875	01-01-2013 875	VESTIARIO-VESTIARIO SCARPE INVERNALI Acquisto	2013 01-01-2013	Tipologia inesistente **** da sistemare No	AMBIENTE IGNOTO EDIFICIO IGNOTO 0,010	76,00	0,00	0,00	0,00	0,00
Indispon.	876	01-01-2013 876	VESTIARIO-VESTIARIO SCARPE INVERNALI Acquisto	2013 01-01-2013	Tipologia inesistente **** da sistemare No	AMBIENTE IGNOTO EDIFICIO IGNOTO 0,010	76,00	0,00	0,00	0,00	0,00
Indispon.	877	01-01-2013 877	VESTIARIO-VESTIARIO STIVALETTO CPN CERNIERA Acquisto	2013 01-01-2013	Tipologia inesistente **** da sistemare No	AMBIENTE IGNOTO EDIFICIO IGNOTO 0,010	84,00	0,00	0,00	0,00	0,00
Indispon.	878	01-01-2013 878	VESTIARIO-VESTIARIO STIVALETTO CPN CERNIERA Acquisto	2013 01-01-2013	Tipologia inesistente **** da sistemare No	AMBIENTE IGNOTO EDIFICIO IGNOTO 0,010	84,00	0,00	0,00	0,00	0,00
Indispon.	879	01-01-2013 879	VESTIARIO-VESTIARIO STIVALETTO CPN CERNIERA Acquisto	2013 01-01-2013	Tipologia inesistente **** da sistemare No	AMBIENTE IGNOTO EDIFICIO IGNOTO 0,010	84,00	0,00	0,00	0,00	0,00
Indispon.	880	01-01-2013 880	VESTIARIO-VESTIARIO COPRICAPO MOD. ARCURI Acquisto	2013 01-01-2013	Tipologia inesistente **** da sistemare No	AMBIENTE IGNOTO EDIFICIO IGNOTO 0,010	52,00	0,00	0,00	0,00	0,00
Indispon.	881	01-01-2013 881	VESTIARIO-VESTIARIO COPRICAPO MOD. ARCURI Acquisto	2013 01-01-2013	Tipologia inesistente **** da sistemare No	AMBIENTE IGNOTO EDIFICIO IGNOTO 0,010	52,00	0,00	0,00	0,00	0,00
Indispon.	882	01-01-2013 882	VESTIARIO-VESTIARIO COPRICAPO MOD. ARCURI Acquisto	2013 01-01-2013	Tipologia inesistente **** da sistemare No	AMBIENTE IGNOTO EDIFICIO IGNOTO 0,010	52,00	0,00	0,00	0,00	0,00
Indispon.	883	01-01-2013 883	VESTIARIO-VESTIARIO CINTURA CANAPA BIANCA Acquisto	2013 01-01-2013	Tipologia inesistente **** da sistemare No	AMBIENTE IGNOTO EDIFICIO IGNOTO 0,010	12,00	0,00	0,00	0,00	0,00
Indispon.	884	01-01-2013 884	VESTIARIO-VESTIARIO CINTURA CANAPA BIANCA Acquisto	2013 01-01-2013	Tipologia inesistente **** da sistemare No	AMBIENTE IGNOTO EDIFICIO IGNOTO 0,010	12,00	0,00	0,00	0,00	0,00
Indispon.	885	01-01-2013 885	VESTIARIO-VESTIARIO CINTURA CANAPA BIANCA Acquisto	2013 01-01-2013	Tipologia inesistente **** da sistemare No	AMBIENTE IGNOTO EDIFICIO IGNOTO 0,010	12,00	0,00	0,00	0,00	0,00
Indispon.	886	01-01-2013 886	VESTIARIO-VESTIARIO CINTURA CANAPA BIANCA Acquisto	2013 01-01-2013	Tipologia inesistente **** da sistemare No	AMBIENTE IGNOTO EDIFICIO IGNOTO 0,010	12,00	0,00	0,00	0,00	0,00

Comune di Lampedusa e Linosa(AG)

ELENCO BENI MOBILI (Anno: 2021)

Categ.	Progr. Sigla	Attivazione Nr Etichetta	Descrizione Titolo Provenienza	Consegnatario Numero - Data Verbale Sub Consegnatario Numero - Data Verbale	Tipologia Interesse artistico	Ambiente Ufficio Edificio (Qta)	Costo storico	Consistenza Iniziale	Variazioni	Ammortam.	Consistenza Finale
Indispon.	887	01-01-2013 887	VESTIARIO-VESTIARIO CRAVATTA Acquisto	2013 01-01-2013	Tipologia inesistente **** da sistemare No	AMBIENTE IGNOTO EDIFICIO IGNOTO 0,010	15,87	0,00	0,00	0,00	0,00
Indispon.	888	01-01-2013 888	VESTIARIO-VESTIARIO CRAVATTA Acquisto	2013 01-01-2013	Tipologia inesistente **** da sistemare No	AMBIENTE IGNOTO EDIFICIO IGNOTO 0,010	15,87	0,00	0,00	0,00	0,00
Indispon.	889	01-01-2013 889	VESTIARIO-VESTIARIO CRAVATTA Acquisto	2013 01-01-2013	Tipologia inesistente **** da sistemare No	AMBIENTE IGNOTO EDIFICIO IGNOTO 0,010	15,87	0,00	0,00	0,00	0,00
Indispon.	890	01-01-2013 890	VESTIARIO-VESTIARIO CRAVATTA Acquisto	2013 01-01-2013	Tipologia inesistente **** da sistemare No	AMBIENTE IGNOTO EDIFICIO IGNOTO 0,010	15,87	0,00	0,00	0,00	0,00
Indispon.	891	01-01-2013 891	VESTIARIO-VESTIARIO CRAVATTA Acquisto	2013 01-01-2013	Tipologia inesistente **** da sistemare No	AMBIENTE IGNOTO EDIFICIO IGNOTO 0,010	15,87	0,00	0,00	0,00	0,00
Indispon.	892	01-01-2013 892	VESTIARIO-VESTIARIO CRAVATTA Acquisto	2013 01-01-2013	Tipologia inesistente **** da sistemare No	AMBIENTE IGNOTO EDIFICIO IGNOTO 0,010	15,87	0,00	0,00	0,00	0,00
Indispon.	893	01-01-2013 893	VESTIARIO-VESTIARIO BORSELLO CUIOIO BIANCO Acquisto	2013 01-01-2013	Tipologia inesistente **** da sistemare No	AMBIENTE IGNOTO EDIFICIO IGNOTO 0,010	41,60	0,00	0,00	0,00	0,00
Indispon.	894	01-01-2013 894	VESTIARIO-VESTIARIO BORSELLO CUIOIO BIANCO Acquisto	2013 01-01-2013	Tipologia inesistente **** da sistemare No	AMBIENTE IGNOTO EDIFICIO IGNOTO 0,010	41,60	0,00	0,00	0,00	0,00
Indispon.	895	01-01-2013 895	VESTIARIO-VESTIARIO PORTA CELLULARE Acquisto	2013 01-01-2013	Tipologia inesistente **** da sistemare No	AMBIENTE IGNOTO EDIFICIO IGNOTO 0,010	14,40	0,00	0,00	0,00	0,00
Indispon.	896	01-01-2013 896	VESTIARIO-VESTIARIO PORTA CELLULARE Acquisto	2013 01-01-2013	Tipologia inesistente **** da sistemare No	AMBIENTE IGNOTO EDIFICIO IGNOTO 0,010	14,40	0,00	0,00	0,00	0,00
Indispon.	897	01-01-2013 897	VESTIARIO-VESTIARIO PORTA CELLULARE Acquisto	2013 01-01-2013	Tipologia inesistente **** da sistemare No	AMBIENTE IGNOTO EDIFICIO IGNOTO 0,010	14,40	0,00	0,00	0,00	0,00
Indispon.	898	01-01-2013 898	VESTIARIO-VESTIARIO PORTA CELLULARE Acquisto	2013 01-01-2013	Tipologia inesistente **** da sistemare No	AMBIENTE IGNOTO EDIFICIO IGNOTO 0,010	14,40	0,00	0,00	0,00	0,00
Indispon.	899	01-01-2013 899	VESTIARIO-VESTIARIO GRADI METALLICE Acquisto	2013 01-01-2013	Tipologia inesistente **** da sistemare No	AMBIENTE IGNOTO EDIFICIO IGNOTO 0,010	5,60	0,00	0,00	0,00	0,00
Indispon.	900	01-01-2013 900	VESTIARIO-VESTIARIO GRADI METALLICE Acquisto	2013 01-01-2013	Tipologia inesistente **** da sistemare No	AMBIENTE IGNOTO EDIFICIO IGNOTO 0,010	5,60	0,00	0,00	0,00	0,00

Comune di Lampedusa e Linosa(AG)

ELENCO BENI MOBILI (Anno: 2021)

Categ.	Progr. Sigla	Attivazione Nr Etichetta	Descrizione Titolo Provenienza	Consegnatario Numero - Data Verbale Sub Consegnatario Numero - Data Verbale	Tipologia Interesse artistico	Ambiente Ufficio Edificio (Qta)	Costo storico	Consistenza Iniziale	Variazioni	Ammortam.	Consistenza Finale
Indispon.	901	01-01-2013 901	VESTIARIO-VESTIARIO TUBOLARE PLASTIFICATO ASS Acquisto	2013 01-01-2013	Tipologia inesistente **** da sistemare No	AMBIENTE IGNOTO EDIFICIO IGNOTO 0,010	5,20	0,00	0,00	0,00	0,00
Indispon.	902	01-01-2013 902	VESTIARIO-VESTIARIO TUBOLARE PLAST. ISPETTORE Acquisto	2013 01-01-2013	Tipologia inesistente **** da sistemare No	AMBIENTE IGNOTO EDIFICIO IGNOTO 0,010	6,40	0,00	0,00	0,00	0,00
Indispon.	903	01-01-2013 903	VESTIARIO-VESTIARIO SOGGOLO Acquisto	2013 01-01-2013	Tipologia inesistente **** da sistemare No	AMBIENTE IGNOTO EDIFICIO IGNOTO 0,010	4,00	0,00	0,00	0,00	0,00
Indispon.	904	01-01-2009 904	ALTRI BENI MATERIALI DIVERSI-CAVO RG58 Acquisto	2009 01-01-2009	Tipologia inesistente **** da sistemare No	AMBIENTE IGNOTO EDIFICIO IGNOTO 0,010	80,00	0,00	0,00	0,00	0,00
Indispon.	905	01-01-2009 905	ALTRI BENI MATERIALI DIVERSI-ALIMENTATORE STABILIZZATORE Acquisto	2009 01-01-2009	Tipologia inesistente **** da sistemare No	AMBIENTE IGNOTO EDIFICIO IGNOTO 0,010	75,00	0,00	0,00	0,00	0,00
Indispon.	906	01-01-2009 906	ALTRI BENI MATERIALI DIVERSI-ALIMENTATORE STABILIZZATORE Acquisto	2009 01-01-2009	Tipologia inesistente **** da sistemare No	AMBIENTE IGNOTO EDIFICIO IGNOTO 0,010	75,00	0,00	0,00	0,00	0,00
Indispon.	907	01-01-2009 907	ALTRI BENI MATERIALI DIVERSI-CONDENSATORI CABLAGGIO Acquisto	2009 01-01-2009	Tipologia inesistente **** da sistemare No	AMBIENTE IGNOTO EDIFICIO IGNOTO 0,010	2.128,00	0,00	0,00	0,00	0,00
Indispon.	908	01-01-2014 908	QUADRO-QUADRO ARTISTA MELI Acquisto	2014 01-01-2014	Tipologia inesistente **** da sistemare No	AMBIENTE IGNOTO EDIFICIO IGNOTO 0,010	1.000,00	200,00	0,00	100,00	100,00
Indispon.	909	01-01-2012 909	CASE COMPUTER-COMPUTER FUJITSU P2560 Acquisto	2012 01-01-2012	Tipologia inesistente **** da sistemare No	AMBIENTE IGNOTO EDIFICIO IGNOTO 0,010	524,00	0,00	0,00	0,00	0,00
Indispon.	910	01-01-2012 910	STAMPANTE-STAMPANTE HP OFFICE JET 7000 Acquisto	2012 01-01-2012	Tipologia inesistente **** da sistemare No	AMBIENTE IGNOTO EDIFICIO IGNOTO 0,010	217,00	0,00	0,00	0,00	0,00
Indispon.	911	01-01-2012 911	MONITOR-MONITOR PHILIPS LCD 221V Acquisto	2012 01-01-2012	Tipologia inesistente **** da sistemare No	AMBIENTE IGNOTO EDIFICIO IGNOTO 0,010	142,00	0,00	0,00	0,00	0,00
Indispon.	912	01-01-2012 912	GRUPPO CONTINUITA-GRUPPO CONTINUITA Acquisto	2012 01-01-2012	Tipologia inesistente **** da sistemare No	AMBIENTE IGNOTO EDIFICIO IGNOTO 0,010	54,00	0,00	0,00	0,00	0,00
Indispon.	913	01-01-2012 913	FAX-FAX SAMSUNG SF650 Acquisto	2012 01-01-2012	Tipologia inesistente **** da sistemare No	AMBIENTE IGNOTO EDIFICIO IGNOTO 0,010	179,00	0,00	0,00	0,00	0,00

Comune di Lampedusa e Linosa(AG)

ELENCO BENI MOBILI (Anno: 2021)

Categ.	Progr. Sigla	Attivazione Nr Etichetta	Descrizione Titolo Provenienza	Consegnatario Numero - Data Verbale Sub Consegnatario Numero - Data Verbale	Tipologia Interesse artistico	Ambiente Ufficio Edificio (Qta)	Costo storico	Consistenza Iniziale	Variazioni	Ammortam.	Consistenza Finale
Indispon.	915	01-01-2014 915	CASE COMPUTER-COMPUTER Acquisto	2014 01-01-2014	Tipologia inesistente **** da sistemare No	AMBIENTE IGNOTO EDIFICIO IGNOTO 0,010	530,00	0,00	0,00	0,00	0,00
Indispon.	916	01-01-2012 916	FOTOCOPIATRICE-FOTOCOPIATRICE SAMSUNG Acquisto	2012 01-01-2012	Tipologia inesistente **** da sistemare No	AMBIENTE IGNOTO EDIFICIO IGNOTO 0,010	200,00	0,00	0,00	0,00	0,00
Indispon.	917	01-01-2014 917	STAMPANTE-STAMPANTE Acquisto	2014 01-01-2014	Tipologia inesistente **** da sistemare No	AMBIENTE IGNOTO EDIFICIO IGNOTO 0,010	230,00	0,00	0,00	0,00	0,00
Indispon.	918	01-01-2012 918	FOTOCOPIATRICE-FOTOCOPIATRICE Acquisto	2012 01-01-2012	Tipologia inesistente **** da sistemare No	AMBIENTE IGNOTO EDIFICIO IGNOTO 0,010	500,00	0,00	0,00	0,00	0,00
Indispon.	919	01-01-2014 919	ALTRI BENI MATERIALI DIVERSI-LANTERNE BIANCHE Acquisto	2014 01-01-2014	Tipologia inesistente **** da sistemare No	AMBIENTE IGNOTO EDIFICIO IGNOTO 0,010	60,00	27,00	0,00	3,00	24,00
Indispon.	920	01-01-2014 920	ALTRI BENI MATERIALI DIVERSI-LANTERNA CRISTALLO Acquisto	2014 01-01-2014	Tipologia inesistente **** da sistemare No	AMBIENTE IGNOTO EDIFICIO IGNOTO 0,010	49,00	22,05	0,00	2,45	19,60
Indispon.	921	01-01-2014 921	ALTRI BENI MATERIALI DIVERSI-LANTERNA CRISTALLO Acquisto	2014 01-01-2014	Tipologia inesistente **** da sistemare No	AMBIENTE IGNOTO EDIFICIO IGNOTO 0,010	49,00	22,05	0,00	2,45	19,60
Indispon.	922	01-01-2014 922	ALTRI BENI MATERIALI DIVERSI-LANTERNA BIANCA Acquisto	2014 01-01-2014	Tipologia inesistente **** da sistemare No	AMBIENTE IGNOTO EDIFICIO IGNOTO 0,010	60,00	27,00	0,00	3,00	24,00
Indispon.	923	01-01-2014 923	ALTRI BENI MATERIALI DIVERSI-LANTERNA BIANCA Acquisto	2014 01-01-2014	Tipologia inesistente **** da sistemare No	AMBIENTE IGNOTO EDIFICIO IGNOTO 0,010	60,00	27,00	0,00	3,00	24,00
Indispon.	924	01-01-2014 924	ALTRI BENI MATERIALI DIVERSI-LANTERNA BIANCA Acquisto	2014 01-01-2014	Tipologia inesistente **** da sistemare No	AMBIENTE IGNOTO EDIFICIO IGNOTO 0,010	60,00	27,00	0,00	3,00	24,00
Indispon.	925	01-01-2014 925	ALTRI BENI MATERIALI DIVERSI-TOVAGLIA MATRIMONIO Acquisto	2014 01-01-2014	Tipologia inesistente **** da sistemare No	AMBIENTE IGNOTO EDIFICIO IGNOTO 0,010	120,00	54,00	0,00	6,00	48,00
Indispon.	926	01-01-2014 926	VESTIARIO-VESTIARIO PANTALONI/CAMICE D/U Acquisto	2014 01-01-2014	Tipologia inesistente **** da sistemare No	AMBIENTE IGNOTO EDIFICIO IGNOTO 0,010	96,34	19,26	0,00	19,26	0,00
Indispon.	927	01-01-2014 927	VESTIARIO-VESTIARIO PANTALONI/CAMICE D/U Acquisto	2014 01-01-2014	Tipologia inesistente **** da sistemare No	AMBIENTE IGNOTO EDIFICIO IGNOTO 0,010	96,34	19,26	0,00	19,26	0,00

Comune di Lampedusa e Linosa(AG)

ELENCO BENI MOBILI (Anno: 2021)

Categ.	Progr. Sigla	Attivazione Nr Etichetta	Descrizione Titolo Provenienza	Consegnatario Numero - Data Verbale Sub Consegnatario Numero - Data Verbale	Tipologia Interesse artistico	Ambiente Ufficio Edificio (Qta)	Costo storico	Consistenza Iniziale	Variazioni	Ammortam.	Consistenza Finale
Indispon.	928	01-01-2014 928	VESTIARIO-VESTIARIO PANTALONI/CAMICE D/U Acquisto	2014 01-01-2014	Tipologia inesistente **** da sistemare No	AMBIENTE IGNOTO EDIFICIO IGNOTO 0,010	96,34	19,26	0,00	19,26	0,00
Indispon.	929	01-01-2014 929	VESTIARIO-VESTIARIO PANTALONI/CAMICE D/U Acquisto	2014 01-01-2014	Tipologia inesistente **** da sistemare No	AMBIENTE IGNOTO EDIFICIO IGNOTO 0,010	96,34	19,26	0,00	19,26	0,00
Indispon.	930	01-01-2014 930	VESTIARIO-VESTIARIO PANTALONI/CAMICE D/U Acquisto	2014 01-01-2014	Tipologia inesistente **** da sistemare No	AMBIENTE IGNOTO EDIFICIO IGNOTO 0,010	96,34	19,26	0,00	19,26	0,00
Indispon.	931	01-01-2014 931	VESTIARIO-VESTIARIO PANTALONI/CAMICE D/U Acquisto	2014 01-01-2014	Tipologia inesistente **** da sistemare No	AMBIENTE IGNOTO EDIFICIO IGNOTO 0,010	96,34	19,26	0,00	19,26	0,00
Indispon.	932	01-01-2013 932	POLTRONA-POLTRONA RIBALTABILE Acquisto	2013 01-01-2013	Tipologia inesistente **** da sistemare No	AMBIENTE IGNOTO EDIFICIO IGNOTO 0,010	50,00	2,72	0,00	2,72	0,00
Indispon.	933	01-01-2015 933	QUADRO-QUADRO su tela Acquisto	2015 01-01-2015	Tipologia inesistente **** da sistemare No	AMBIENTE IGNOTO EDIFICIO IGNOTO 0,010	296,67	103,82	0,00	29,67	74,15
Indispon.	934	01-01-2015 934	QUADRO-QUADRO su tela Acquisto	2015 01-01-2015	Tipologia inesistente **** da sistemare No	AMBIENTE IGNOTO EDIFICIO IGNOTO 0,010	296,67	103,82	0,00	29,67	74,15
Indispon.	935	01-01-2015 935	QUADRO-QUADRO su tela Acquisto	2015 01-01-2015	Tipologia inesistente **** da sistemare No	AMBIENTE IGNOTO EDIFICIO IGNOTO 0,010	296,67	103,82	0,00	29,67	74,15
Indispon.	936	01-01-2014 936	SCRIVANIA-SCRIVANIA IN LEGNO Acquisto	2014 01-01-2014	Tipologia inesistente **** da sistemare No	AMBIENTE IGNOTO EDIFICIO IGNOTO 0,010	126,66	25,31	0,00	12,67	12,64
Indispon.	937	01-01-2014 937	SCRIVANIA-SCRIVANIA IN LEGNO Acquisto	2014 01-01-2014	Tipologia inesistente **** da sistemare No	AMBIENTE IGNOTO EDIFICIO IGNOTO 0,010	126,66	25,31	0,00	12,67	12,64
Indispon.	938	01-01-2014 938	SCRIVANIA-SCRIVANIA IN LEGNO Acquisto	2014 01-01-2014	Tipologia inesistente **** da sistemare No	AMBIENTE IGNOTO EDIFICIO IGNOTO 0,010	126,66	25,31	0,00	12,67	12,64
Indispon.	939	01-01-2014 939	ARMADIO-ARMADIO IN LEGNO Acquisto	2014 01-01-2014	Tipologia inesistente **** da sistemare No	AMBIENTE IGNOTO EDIFICIO IGNOTO 0,010	122,22	24,46	0,00	12,22	12,24
Indispon.	940	01-01-2014 940	ARMADIO-ARMADIO IN LEGNO Acquisto	2014 01-01-2014	Tipologia inesistente **** da sistemare No	AMBIENTE IGNOTO EDIFICIO IGNOTO 0,010	122,22	24,46	0,00	12,22	12,24
Indispon.	941	01-01-2014 941	ARMADIO-ARMADIO IN LEGNO Acquisto	2014 01-01-2014	Tipologia inesistente **** da sistemare No	AMBIENTE IGNOTO EDIFICIO IGNOTO 0,010	122,22	24,46	0,00	12,22	12,24

Comune di Lampedusa e Linosa(AG)

ELENCO BENI MOBILI (Anno: 2021)

Categ.	Progr. Sigla	Attivazione Nr Etichetta	Descrizione Titolo Provenienza	Consegnatario Numero - Data Verbale Sub Consegnatario Numero - Data Verbale	Tipologia Interesse artistico	Ambiente Ufficio Edificio (Qta)	Costo storico	Consistenza Iniziale	Variazioni	Ammortam.	Consistenza Finale
Indispon.	942	01-01-2014 942	ARMADIO-ARMADIO IN LEGNO Acquisto	2014 01-01-2014	Tipologia inesistente **** da sistemare No	AMBIENTE IGNOTO EDIFICIO IGNOTO 0,010	122,22	24,46	0,00	12,22	12,24
Indispon.	943	01-01-2014 943	ARMADIO-ARMADIO IN LEGNO Acquisto	2014 01-01-2014	Tipologia inesistente **** da sistemare No	AMBIENTE IGNOTO EDIFICIO IGNOTO 0,010	122,22	24,46	0,00	12,22	12,24
Indispon.	944	01-01-2014 944	ARMADIO-ARMADIO IN LEGNO Acquisto	2014 01-01-2014	Tipologia inesistente **** da sistemare No	AMBIENTE IGNOTO EDIFICIO IGNOTO 0,010	122,22	24,46	0,00	12,22	12,24
Indispon.	945	01-01-2014 945	ARMADIO-ARMADIO IN LEGNO Acquisto	2014 01-01-2014	Tipologia inesistente **** da sistemare No	AMBIENTE IGNOTO EDIFICIO IGNOTO 0,010	122,22	24,46	0,00	12,22	12,24
Indispon.	946	01-01-2014 946	ARMADIO-ARMADIO IN LEGNO Acquisto	2014 01-01-2014	Tipologia inesistente **** da sistemare No	AMBIENTE IGNOTO EDIFICIO IGNOTO 0,010	122,22	24,46	0,00	12,22	12,24
Indispon.	947	01-01-2014 947	ARMADIO-ARMADIO IN LEGNO Acquisto	2014 01-01-2014	Tipologia inesistente **** da sistemare No	AMBIENTE IGNOTO EDIFICIO IGNOTO 0,010	122,22	24,46	0,00	12,22	12,24
Indispon.	948	01-01-2015 948	CONDIZIONATORE-CONDIZIONATORE Acquisto	2015 01-01-2015	Tipologia inesistente **** da sistemare No	AMBIENTE IGNOTO EDIFICIO IGNOTO 0,010	184,40	110,64	0,00	9,22	101,42
Indispon.	949	01-01-2015 949	CONDIZIONATORE-CONDIZIONATORE Acquisto	2015 01-01-2015	Tipologia inesistente **** da sistemare No	AMBIENTE IGNOTO EDIFICIO IGNOTO 0,010	192,00	115,20	0,00	9,60	105,60
Indispon.	950	01-01-2014 950	VESTIARIO-VESTIARIO PANTALINI/ CAMICIE Acquisto	2014 01-01-2014	Tipologia inesistente **** da sistemare No	AMBIENTE IGNOTO EDIFICIO IGNOTO 0,010	96,33	0,00	0,00	0,00	0,00
Indispon.	951	01-01-2014 951	VESTIARIO-VESTIARIO PANTALINI/ CAMICIE Acquisto	2014 01-01-2014	Tipologia inesistente **** da sistemare No	AMBIENTE IGNOTO EDIFICIO IGNOTO 0,010	96,33	0,00	0,00	0,00	0,00
Indispon.	952	01-01-2014 952	VESTIARIO-VESTIARIO PANTALINI/ CAMICIE Acquisto	2014 01-01-2014	Tipologia inesistente **** da sistemare No	AMBIENTE IGNOTO EDIFICIO IGNOTO 0,010	96,33	0,00	0,00	0,00	0,00
Indispon.	953	01-01-2014 953	VESTIARIO-VESTIARIO PANTALINI/ CAMICIE Acquisto	2014 01-01-2014	Tipologia inesistente **** da sistemare No	AMBIENTE IGNOTO EDIFICIO IGNOTO 0,010	96,33	0,00	0,00	0,00	0,00
Indispon.	954	01-01-2014 954	VESTIARIO-VESTIARIO PANTALINI/ CAMICIE Acquisto	2014 01-01-2014	Tipologia inesistente **** da sistemare No	AMBIENTE IGNOTO EDIFICIO IGNOTO 0,010	96,33	0,00	0,00	0,00	0,00
Indispon.	955	01-01-2014 955	VESTIARIO-VESTIARIO PANTALINI/ CAMICIE Acquisto	2014 01-01-2014	Tipologia inesistente **** da sistemare No	AMBIENTE IGNOTO EDIFICIO IGNOTO 0,010	96,33	0,00	0,00	0,00	0,00
Indispon.	956	01-01-2015 956	CONDIZIONATORE-CONDIZIONATORE Acquisto	2015 01-01-2015	Tipologia inesistente **** da sistemare No	AMBIENTE IGNOTO EDIFICIO IGNOTO 0,010	201,60	120,96	0,00	10,08	110,88

Comune di Lampedusa e Linosa(AG)

ELENCO BENI MOBILI (Anno: 2021)

Categ.	Progr. Sigla	Attivazione Nr Etichetta	Descrizione Titolo Provenienza	Consegnatario Numero - Data Verbale Sub Consegnatario Numero - Data Verbale	Tipologia Interesse artistico	Ambiente Ufficio Edificio (Qta)	Costo storico	Consistenza Iniziale	Variazioni	Ammortam.	Consistenza Finale
Indispon.	957	01-01-2015 957	SCANNER-SCANNER HP Acquisto	2015 01-01-2015	Tipologia inesistente **** da sistemare No	AMBIENTE IGNOTO EDIFICIO IGNOTO 0,010	286,00	0,00	0,00	0,00	0,00
Indispon.	958	01-01-2015 958	ALTRI BENI MATERIALI DIVERSI-SCALA TELESCOPICA Acquisto	2015 01-01-2015	Tipologia inesistente **** da sistemare No	AMBIENTE IGNOTO EDIFICIO IGNOTO 0,010	198,00	118,80	0,00	9,90	108,90
Indispon.	959	01-01-2015 959	ALTRI BENI MATERIALI DIVERSI-MATERIALE VARIO DA GIARDINIERE Acquisto	2015 01-01-2015	Tipologia inesistente **** da sistemare No	AMBIENTE IGNOTO EDIFICIO IGNOTO 0,010	950,75	570,44	0,00	47,54	522,90
Indispon.	960	01-01-2015 960	MOTOSEGA-MOTOSEGA STIHL Acquisto	2015 01-01-2015	Tipologia inesistente **** da sistemare No	AMBIENTE IGNOTO EDIFICIO IGNOTO 0,010	366,00	219,60	0,00	18,30	201,30
Indispon.	961	01-01-2015 961	DECESPUGLIATORE-DECESPUGLIATORE STIHL Acquisto	2015 01-01-2015	Tipologia inesistente **** da sistemare No	AMBIENTE IGNOTO EDIFICIO IGNOTO 0,010	870,47	522,30	0,00	43,52	478,78
Indispon.	962	31-12-2015 962	ARMADIO-ARMADIO ARCHIVIO Acquisto	2015 01-01-2015	Tipologia inesistente **** da sistemare No	AMBIENTE IGNOTO EDIFICIO IGNOTO 0,010	163,00	57,05	0,00	16,30	40,75
Indispon.	963	31-12-2015 963	ARMADIO-ARMADIO ARCHIVIO Acquisto	2015 01-01-2015	Tipologia inesistente **** da sistemare No	AMBIENTE IGNOTO EDIFICIO IGNOTO 0,010	163,00	57,05	0,00	16,30	40,75
Indispon.	964	31-12-2015 964	ARMADIO-ARMADIO ARCHIVIO Acquisto	2015 01-01-2015	Tipologia inesistente **** da sistemare No	AMBIENTE IGNOTO EDIFICIO IGNOTO 0,010	163,00	57,05	0,00	16,30	40,75
Indispon.	965	31-12-2015 965	ARMADIO-ARMADIO ARCHIVIO Acquisto	2015 01-01-2015	Tipologia inesistente **** da sistemare No	AMBIENTE IGNOTO EDIFICIO IGNOTO 0,010	163,00	57,05	0,00	16,30	40,75
Indispon.	966	31-12-2015 966	ARMADIO-ARMADIO ARCHIVIO Acquisto	2015 01-01-2015	Tipologia inesistente **** da sistemare No	AMBIENTE IGNOTO EDIFICIO IGNOTO 0,010	163,00	57,05	0,00	16,30	40,75
Indispon.	967	31-12-2015 967	ARMADIO-ARMADIO ARCHIVIO Acquisto	2015 01-01-2015	Tipologia inesistente **** da sistemare No	AMBIENTE IGNOTO EDIFICIO IGNOTO 0,010	163,00	57,05	0,00	16,30	40,75
Indispon.	968	31-12-2015 968	ARMADIO-ARMADIO ARCHIVIO Acquisto	2015 01-01-2015	Tipologia inesistente **** da sistemare No	AMBIENTE IGNOTO EDIFICIO IGNOTO 0,010	163,00	57,05	0,00	16,30	40,75
Indispon.	969	31-12-2015 969	ARMADIO-ARMADIO ARCHIVIO Acquisto	2015 01-01-2015	Tipologia inesistente **** da sistemare No	AMBIENTE IGNOTO EDIFICIO IGNOTO 0,010	163,00	57,05	0,00	16,30	40,75
Indispon.	970	31-12-2015 970	CASE COMPUTER-COMPUTER SIMENS Acquisto	2015 01-01-2015	Tipologia inesistente **** da sistemare No	AMBIENTE IGNOTO EDIFICIO IGNOTO 0,010	250,00	0,00	0,00	0,00	0,00

Comune di Lampedusa e Linosa(AG)

ELENCO BENI MOBILI (Anno: 2021)

Categ.	Progr. Sigla	Attivazione Nr Etichetta	Descrizione Titolo Provenienza	Consegnatario Numero - Data Verbale Sub Consegnatario Numero - Data Verbale	Tipologia Interesse artistico	Ambiente Ufficio Edificio (Qta)	Costo storico	Consistenza Iniziale	Variazioni	Ammortam.	Consistenza Finale
Indispon.	971	31-12-2015 971	CASE COMPUTER-COMPUTER SIMENS Acquisto	2015 01-01-2015	Tipologia inesistente **** da sistemare No	AMBIENTE IGNOTO EDIFICIO IGNOTO 0,010	250,00	0,00	0,00	0,00	0,00
Indispon.	972	31-12-2015 972	COMPUTER PORTATILE-COMPUTER PORTATILE Acquisto	2015 01-01-2015	Tipologia inesistente **** da sistemare No	AMBIENTE IGNOTO EDIFICIO IGNOTO 0,010	250,00	0,00	0,00	0,00	0,00
Indispon.	973	31-12-2015 973	COMPUTER PORTATILE-COMPUTER PORTATILE Acquisto	2015 01-01-2015	Tipologia inesistente **** da sistemare No	AMBIENTE IGNOTO EDIFICIO IGNOTO 0,010	250,00	0,00	0,00	0,00	0,00
Indispon.	974	31-12-2015 974	STAMPANTE-STAMPANTE RICOH Acquisto	2015 01-01-2015	Tipologia inesistente **** da sistemare No	AMBIENTE IGNOTO EDIFICIO IGNOTO 0,010	99,00	0,00	0,00	0,00	0,00
Indispon.	975	31-12-2015 975	ARMADIO-ARMADIO IN FERRO Acquisto	2015 01-01-2015	Tipologia inesistente **** da sistemare No	AMBIENTE IGNOTO EDIFICIO IGNOTO 0,010	163,84	57,36	0,00	16,38	40,98
Indispon.	976	31-12-2015 976	ARMADIO-ARMADIO IN ALLUMINIO Acquisto	2015 01-01-2015	Tipologia inesistente **** da sistemare No	AMBIENTE IGNOTO EDIFICIO IGNOTO 0,010	163,00	57,05	0,00	16,30	40,75
Indispon.	977	31-12-2015 977	ARMADIO-ARMADIO IN ALLUMINIO Acquisto	2015 01-01-2015	Tipologia inesistente **** da sistemare No	AMBIENTE IGNOTO EDIFICIO IGNOTO 0,010	163,00	57,05	0,00	16,30	40,75
Indispon.	978	31-12-2015 978	ARMADIO-ARMADIO IN ALLUMINIO Acquisto	2015 01-01-2015	Tipologia inesistente **** da sistemare No	AMBIENTE IGNOTO EDIFICIO IGNOTO 0,010	163,00	57,05	0,00	16,30	40,75
Indispon.	979	31-12-2015 979	ARMADIO-ARMADIO IN ALLUMINIO Acquisto	2015 01-01-2015	Tipologia inesistente **** da sistemare No	AMBIENTE IGNOTO EDIFICIO IGNOTO 0,010	163,00	57,05	0,00	16,30	40,75
Indispon.	980	31-12-2015 980	ARMADIO-ARMADIO IN ALLUMINIO Acquisto	2015 01-01-2015	Tipologia inesistente **** da sistemare No	AMBIENTE IGNOTO EDIFICIO IGNOTO 0,010	163,00	57,05	0,00	16,30	40,75
Indispon.	981	31-12-2015 981	ARMADIO-ARMADIO IN ALLUMINIO Acquisto	2015 01-01-2015	Tipologia inesistente **** da sistemare No	AMBIENTE IGNOTO EDIFICIO IGNOTO 0,010	163,00	57,05	0,00	16,30	40,75
Indispon.	982	31-12-2015 982	ARMADIO-ARMADIO IN ALLUMINIO Acquisto	2015 01-01-2015	Tipologia inesistente **** da sistemare No	AMBIENTE IGNOTO EDIFICIO IGNOTO 0,010	163,00	57,05	0,00	16,30	40,75
Indispon.	983	31-12-2015 983	ARMADIO-ARMADIO IN ALLUMINIO Acquisto	2015 01-01-2015	Tipologia inesistente **** da sistemare No	AMBIENTE IGNOTO EDIFICIO IGNOTO 0,010	163,00	57,05	0,00	16,30	40,75
Indispon.	984	31-12-2015 984	ARMADIO-ARMADIO IN ALLUMINIO Acquisto	2015 01-01-2015	Tipologia inesistente **** da sistemare No	AMBIENTE IGNOTO EDIFICIO IGNOTO 0,010	163,00	57,05	0,00	16,30	40,75

Comune di Lampedusa e Linosa(AG)

ELENCO BENI MOBILI (Anno: 2021)

Categ.	Progr. Sigla	Attivazione Nr Etichetta	Descrizione Titolo Provenienza	Consegnatario Numero - Data Verbale Sub Consegnatario Numero - Data Verbale	Tipologia Interesse artistico	Ambiente Ufficio Edificio (Qta)	Costo storico	Consistenza Iniziale	Variazioni	Ammortam.	Consistenza Finale
Indispon.	985	31-12-2015 985	ARMADIO-ARMADIO IN ALLUMINIO Acquisto	2015 01-01-2015	Tipologia inesistente **** da sistemare No	AMBIENTE IGNOTO EDIFICIO IGNOTO 0,010	163,00	57,05	0,00	16,30	40,75
Indispon.	986	31-12-2015 986	ARMADIO-ARMADIO IN ALLUMINIO Acquisto	2015 01-01-2015	Tipologia inesistente **** da sistemare No	AMBIENTE IGNOTO EDIFICIO IGNOTO 0,010	163,00	57,05	0,00	16,30	40,75
Indispon.	987	31-12-2015 987	SCANNER-SCANNER SCANJET G3110 Acquisto	2015 01-01-2015	Tipologia inesistente **** da sistemare No	AMBIENTE IGNOTO EDIFICIO IGNOTO 0,010	101,26	0,00	0,00	0,00	0,00
Indispon.	988	31-12-2015 988	SCANNER-SCANNER SCANJET G3110 Acquisto	2015 01-01-2015	Tipologia inesistente **** da sistemare No	AMBIENTE IGNOTO EDIFICIO IGNOTO 0,010	101,26	0,00	0,00	0,00	0,00
Indispon.	989	31-12-2015 989	SCANNER-SCANNER SCANJET G3110 Acquisto	2015 01-01-2015	Tipologia inesistente **** da sistemare No	AMBIENTE IGNOTO EDIFICIO IGNOTO 0,010	101,26	0,00	0,00	0,00	0,00
Indispon.	990	31-12-2015 990	STAMPANTE-STAMPANTE BROTHER Acquisto	2015 01-01-2015	Tipologia inesistente **** da sistemare No	AMBIENTE IGNOTO EDIFICIO IGNOTO 0,010	100,00	0,00	0,00	0,00	0,00
Indispon.	991	31-12-2015 991	CASE COMPUTER-COMPUTER SAMSUNG Acquisto	2015 01-01-2015	Tipologia inesistente **** da sistemare No	AMBIENTE IGNOTO EDIFICIO IGNOTO 0,010	600,00	0,00	0,00	0,00	0,00
Indispon.	992	31-12-2015 992	CASE COMPUTER-COMPUTER PHILIPS Acquisto	2015 01-01-2015	Tipologia inesistente **** da sistemare No	AMBIENTE IGNOTO EDIFICIO IGNOTO 0,010	600,00	0,00	0,00	0,00	0,00
Indispon.	993	31-12-2015 993	CASE COMPUTER-COMPUTER ACER VERITON Acquisto	2015 01-01-2015	Tipologia inesistente **** da sistemare No	AMBIENTE IGNOTO EDIFICIO IGNOTO 0,010	600,00	0,00	0,00	0,00	0,00
Indispon.	994	31-12-2015 994	CASE COMPUTER-COMPUTER ACER VERITON Acquisto	2015 01-01-2015	Tipologia inesistente **** da sistemare No	AMBIENTE IGNOTO EDIFICIO IGNOTO 0,010	600,00	0,00	0,00	0,00	0,00
Indispon.	995	31-12-2015 995	CASE COMPUTER-COMPUTER LG Acquisto	2015 01-01-2015	Tipologia inesistente **** da sistemare No	AMBIENTE IGNOTO EDIFICIO IGNOTO 0,010	600,00	0,00	0,00	0,00	0,00
Indispon.	996	31-12-2015 996	FOTOCOPIATRICE-FOTOCOPIATRICE RICOH Acquisto	2015 01-01-2015	Tipologia inesistente **** da sistemare No	AMBIENTE IGNOTO EDIFICIO IGNOTO 0,010	250,00	0,00	0,00	0,00	0,00
Indispon.	997	31-12-2015 997	FOTOCAMERA-FOTOCAMERA SAMSUNG Acquisto	2015 01-01-2015	Tipologia inesistente **** da sistemare No	AMBIENTE IGNOTO EDIFICIO IGNOTO 0,010	120,00	72,00	0,00	6,00	66,00
Indispon.	998	31-12-2015 998	FOTOCAMERA-FOTOCAMERA FUJF Acquisto	2015 01-01-2015	Tipologia inesistente **** da sistemare No	AMBIENTE IGNOTO EDIFICIO IGNOTO 0,010	100,00	60,00	0,00	5,00	55,00

Comune di Lampedusa e Linosa(AG)

ELENCO BENI MOBILI (Anno: 2021)

Categ.	Progr. Sigla	Attivazione Nr Etichetta	Descrizione Titolo Provenienza	Consegnatario Numero - Data Verbale Sub Consegnatario Numero - Data Verbale	Tipologia Interesse artistico	Ambiente Ufficio Edificio (Qta)	Costo storico	Consistenza Iniziale	Variazioni	Ammortam.	Consistenza Finale
Indispon.	999	31-12-2015 999	ARMADIO-ARMADIO IN FERRO ANTE SCORREVOLE Costruzione	2015 01-01-2015	Tipologia inesistente **** da sistemare No	AMBIENTE IGNOTO EDIFICIO IGNOTO 0,010	163,84	57,36	0,00	16,38	40,98
Indispon.	1000	31-12-2015 1000	VIDEO PROIETTORE-VIDEO PROIETTORE EPSON EH Acquisto	2015 01-01-2015	Tipologia inesistente **** da sistemare No	AMBIENTE IGNOTO EDIFICIO IGNOTO 0,010	2.565,02	1.539,02	0,00	128,25	1.410,77
Indispon.	1001	31-12-2015 1001	TELA PER VIDEOPROIEZIONI-TELA PER VIDEOPROIEZIONI Acquisto	2015 01-01-2015	Tipologia inesistente **** da sistemare No	AMBIENTE IGNOTO EDIFICIO IGNOTO 0,010	658,73	395,22	0,00	32,94	362,28
Indispon.	1002	31-12-2015 1002	IMPIANTO FONICO-IMPIANTO AUDIO PIONEER Acquisto	2015 01-01-2015	Tipologia inesistente **** da sistemare No	AMBIENTE IGNOTO EDIFICIO IGNOTO 0,010	1.079,40	647,64	0,00	53,97	593,67
Indispon.	1003	31-12-2015 1003	CASE COMPUTER-COMPUTER APIRE AZ3801 ALL IN ONE Acquisto	2015 01-01-2015	Tipologia inesistente **** da sistemare No	AMBIENTE IGNOTO EDIFICIO IGNOTO 0,010	695,80	0,00	0,00	0,00	0,00
Indispon.	1004	31-12-2015 1004	TELEFONO-TELEFONO SIEMENS Acquisto	2015 01-01-2015	Tipologia inesistente **** da sistemare No	AMBIENTE IGNOTO EDIFICIO IGNOTO 0,010	31,20	0,00	0,00	0,00	0,00
Indispon.	1005	31-12-2015 1005	FAX-FAX HP Acquisto	2015 01-01-2015	Tipologia inesistente **** da sistemare No	AMBIENTE IGNOTO EDIFICIO IGNOTO 0,010	456,00	0,00	0,00	0,00	0,00
Indispon.	1006	31-12-2015 1006	VESTIARIO-VESTIARIO MUTA STAGNA S Acquisto	2015 01-01-2015	Tipologia inesistente **** da sistemare No	AMBIENTE IGNOTO EDIFICIO IGNOTO 0,010	570,00	0,00	0,00	0,00	0,00
Indispon.	1007	31-12-2015 1007	VESTIARIO-VESTIARIO MUTA STAGNA M Acquisto	2015 01-01-2015	Tipologia inesistente **** da sistemare No	AMBIENTE IGNOTO EDIFICIO IGNOTO 0,010	456,00	0,00	0,00	0,00	0,00
Indispon.	1008	31-12-2015 1008	STAMPANTE-STAMPANTE CANON MX 395 Acquisto	2015 01-01-2015	Tipologia inesistente **** da sistemare No	AMBIENTE IGNOTO EDIFICIO IGNOTO 0,010	60,00	0,00	0,00	0,00	0,00
Indispon.	1009	31-12-2015 1009	STAMPANTE-STAMPANTE BROTHER HL 1110 Acquisto	2015 01-01-2015	Tipologia inesistente **** da sistemare No	AMBIENTE IGNOTO EDIFICIO IGNOTO 0,010	50,00	0,00	0,00	0,00	0,00
Indispon.	1010	31-12-2015 1010	VESTIARIO-VESTIARIO CALZARI Acquisto	2015 01-01-2015	Tipologia inesistente **** da sistemare No	AMBIENTE IGNOTO EDIFICIO IGNOTO 0,010	35,20	0,00	0,00	0,00	0,00
Indispon.	1011	31-12-2015 1011	VESTIARIO-VESTIARIO PINNE Acquisto	2015 01-01-2015	Tipologia inesistente **** da sistemare No	AMBIENTE IGNOTO EDIFICIO IGNOTO 0,010	160,00	0,00	0,00	0,00	0,00
Indispon.	1012	31-12-2015 1012	VESTIARIO-VESTIARIO PINNE Acquisto	2015 01-01-2015	Tipologia inesistente **** da sistemare No	AMBIENTE IGNOTO EDIFICIO IGNOTO 0,010	160,00	0,00	0,00	0,00	0,00

Comune di Lampedusa e Linosa(AG)

ELENCO BENI MOBILI (Anno: 2021)

Categ.	Progr. Sigla	Attivazione Nr Etichetta	Descrizione Titolo Provenienza	Consegnatario Numero - Data Verbale Sub Consegnatario Numero - Data Verbale	Tipologia Interesse artistico	Ambiente Ufficio Edificio (Qta)	Costo storico	Consistenza Iniziale	Variazioni	Ammortam.	Consistenza Finale
Indispon.	1013	31-12-2015 1013	VESTIARIO-VESTIARIO CALZARI Acquisto	2015 01-01-2015	Tipologia inesistente **** da sistemare No	AMBIENTE IGNOTO EDIFICIO IGNOTO 0,010	35,20	0,00	0,00	0,00	0,00
Indispon.	1014	31-12-2015 1014	VESTIARIO-VESTIARIO GUANTI Acquisto	2015 01-01-2015	Tipologia inesistente **** da sistemare No	AMBIENTE IGNOTO EDIFICIO IGNOTO 0,010	62,40	0,00	0,00	0,00	0,00
Indispon.	1015	31-12-2015 1015	VESTIARIO-VESTIARIO GUANTI Acquisto	2015 01-01-2015	Tipologia inesistente **** da sistemare No	AMBIENTE IGNOTO EDIFICIO IGNOTO 0,010	62,40	0,00	0,00	0,00	0,00
Indispon.	1016	31-12-2015 1016	VESTIARIO-VESTIARIO GAV S Acquisto	2015 01-01-2015	Tipologia inesistente **** da sistemare No	AMBIENTE IGNOTO EDIFICIO IGNOTO 0,010	252,00	0,00	0,00	0,00	0,00
Indispon.	1017	31-12-2015 1017	VESTIARIO-VESTIARIO GAV M Acquisto	2015 01-01-2015	Tipologia inesistente **** da sistemare No	AMBIENTE IGNOTO EDIFICIO IGNOTO 0,010	252,00	0,00	0,00	0,00	0,00
Indispon.	1018	31-12-2015 1018	STRUMENTO MUSICALE-STRUMENTO MUSICALE PIANOFORTE SCHIMMEL E SGABELLO Acquisto	2015 01-01-2015	Tipologia inesistente **** da sistemare No	AMBIENTE IGNOTO EDIFICIO IGNOTO 0,010	1.174,00	0,00	0,00	0,00	0,00
Indispon.	1019	31-12-2015 1019	STEREO-STEREO MICROSCOPIO ZETALAB Acquisto	2015 01-01-2015	Tipologia inesistente **** da sistemare No	AMBIENTE IGNOTO EDIFICIO IGNOTO 0,010	4.310,00	2.586,00	0,00	215,50	2.370,50
Indispon.	1020	31-12-2015 1020	SEDIA-SEDIA LA MIA Acquisto	2015 01-01-2015	Tipologia inesistente **** da sistemare No	AMBIENTE IGNOTO EDIFICIO IGNOTO 0,010	29,00	10,15	0,00	2,90	7,25
Indispon.	1021	31-12-2015 1021	SEDIA-SEDIA LA MIA Acquisto	2015 01-01-2015	Tipologia inesistente **** da sistemare No	AMBIENTE IGNOTO EDIFICIO IGNOTO 0,010	29,00	10,15	0,00	2,90	7,25
Indispon.	1022	31-12-2015 1022	SEDIA-SEDIA LA MIA Acquisto	2015 01-01-2015	Tipologia inesistente **** da sistemare No	AMBIENTE IGNOTO EDIFICIO IGNOTO 0,010	29,00	10,15	0,00	2,90	7,25
Indispon.	1023	31-12-2015 1023	SEDIA-SEDIA LA MIA Acquisto	2015 01-01-2015	Tipologia inesistente **** da sistemare No	AMBIENTE IGNOTO EDIFICIO IGNOTO 0,010	29,00	10,15	0,00	2,90	7,25
Indispon.	1024	31-12-2015 1024	SEDIA-SEDIA LA MIA Acquisto	2015 01-01-2015	Tipologia inesistente **** da sistemare No	AMBIENTE IGNOTO EDIFICIO IGNOTO 0,010	29,00	10,15	0,00	2,90	7,25
Indispon.	1025	31-12-2015 1025	SEDIA-SEDIA LA MIA Acquisto	2015 01-01-2015	Tipologia inesistente **** da sistemare No	AMBIENTE IGNOTO EDIFICIO IGNOTO 0,010	29,00	10,15	0,00	2,90	7,25
Indispon.	1026	31-12-2015 1026	SEDIA-SEDIA LA MIA Acquisto	2015 01-01-2015	Tipologia inesistente **** da sistemare No	AMBIENTE IGNOTO EDIFICIO IGNOTO 0,010	29,00	10,15	0,00	2,90	7,25

Comune di Lampedusa e Linosa(AG)

ELENCO BENI MOBILI (Anno: 2021)

Categ.	Progr. Sigla	Attivazione Nr Etichetta	Descrizione Titolo Provenienza	Consegnatario Numero - Data Verbale Sub Consegretario Numero - Data Verbale	Tipologia Interesse artistico	Ambiente Ufficio Edificio (Qta)	Costo storico	Consistenza Iniziale	Variazioni	Ammortam.	Consistenza Finale
Indispon.	1027	31-12-2015 1027	SEDIA-SEDIA LA MIA Acquisto	2015 01-01-2015	Tipologia inesistente **** da sistemare No	AMBIENTE IGNOTO EDIFICIO IGNOTO 0,010	29,00	10,15	0,00	2,90	7,25
Indispon.	1028	31-12-2015 1028	SEDIA-SEDIA LA MIA Acquisto	2015 01-01-2015	Tipologia inesistente **** da sistemare No	AMBIENTE IGNOTO EDIFICIO IGNOTO 0,010	29,00	10,15	0,00	2,90	7,25
Indispon.	1029	31-12-2015 1029	SEDIA-SEDIA LA MIA Acquisto	2015 01-01-2015	Tipologia inesistente **** da sistemare No	AMBIENTE IGNOTO EDIFICIO IGNOTO 0,010	29,00	10,15	0,00	2,90	7,25
Indispon.	1030	31-12-2015 1030	SEDIA-SEDIA LA MIA Acquisto	2015 01-01-2015	Tipologia inesistente **** da sistemare No	AMBIENTE IGNOTO EDIFICIO IGNOTO 0,010	29,00	10,15	0,00	2,90	7,25
Indispon.	1031	31-12-2015 1031	SEDIA-SEDIA LA MIA Acquisto	2015 01-01-2015	Tipologia inesistente **** da sistemare No	AMBIENTE IGNOTO EDIFICIO IGNOTO 0,010	29,00	10,15	0,00	2,90	7,25
Indispon.	1032	31-12-2015 1032	SEDIA-SEDIA LA MIA Acquisto	2015 01-01-2015	Tipologia inesistente **** da sistemare No	AMBIENTE IGNOTO EDIFICIO IGNOTO 0,010	29,00	10,15	0,00	2,90	7,25
Indispon.	1033	31-12-2015 1033	SEDIA-SEDIA LA MIA Acquisto	2015 01-01-2015	Tipologia inesistente **** da sistemare No	AMBIENTE IGNOTO EDIFICIO IGNOTO 0,010	29,00	10,15	0,00	2,90	7,25
Indispon.	1034	31-12-2015 1034	SEDIA-SEDIA LA MIA Acquisto	2015 01-01-2015	Tipologia inesistente **** da sistemare No	AMBIENTE IGNOTO EDIFICIO IGNOTO 0,010	29,00	10,15	0,00	2,90	7,25
Indispon.	1035	31-12-2015 1035	SEDIA-SEDIA LA MIA Acquisto	2015 01-01-2015	Tipologia inesistente **** da sistemare No	AMBIENTE IGNOTO EDIFICIO IGNOTO 0,010	29,00	10,15	0,00	2,90	7,25
Indispon.	1036	31-12-2015 1036	SEDIA-SEDIA LA MIA Acquisto	2015 01-01-2015	Tipologia inesistente **** da sistemare No	AMBIENTE IGNOTO EDIFICIO IGNOTO 0,010	29,00	10,15	0,00	2,90	7,25
Indispon.	1037	31-12-2015 1037	SEDIA-SEDIA LA MIA Acquisto	2015 01-01-2015	Tipologia inesistente **** da sistemare No	AMBIENTE IGNOTO EDIFICIO IGNOTO 0,010	29,00	10,15	0,00	2,90	7,25
Indispon.	1038	31-12-2015 1038	SEDIA-SEDIA LA MIA Acquisto	2015 01-01-2015	Tipologia inesistente **** da sistemare No	AMBIENTE IGNOTO EDIFICIO IGNOTO 0,010	29,00	10,15	0,00	2,90	7,25
Indispon.	1039	31-12-2015 1039	SEDIA-SEDIA LA MIA Acquisto	2015 01-01-2015	Tipologia inesistente **** da sistemare No	AMBIENTE IGNOTO EDIFICIO IGNOTO 0,010	29,00	10,15	0,00	2,90	7,25
Indispon.	1040	31-12-2015 1040	SEDIA-SEDIA LA MIA Acquisto	2015 01-01-2015	Tipologia inesistente **** da sistemare No	AMBIENTE IGNOTO EDIFICIO IGNOTO 0,010	29,00	10,15	0,00	2,90	7,25
Indispon.	1041	31-12-2015 1041	SEDIA-SEDIA LA MIA Acquisto	2015 01-01-2015	Tipologia inesistente **** da sistemare No	AMBIENTE IGNOTO EDIFICIO IGNOTO 0,010	29,00	10,15	0,00	2,90	7,25

Comune di Lampedusa e Linosa(AG)

ELENCO BENI MOBILI (Anno: 2021)

Categ.	Progr. Sigla	Attivazione Nr Etichetta	Descrizione Titolo Provenienza	Consegnatario Numero - Data Verbale Sub Consegnatario Numero - Data Verbale	Tipologia Interesse artistico	Ambiente Ufficio Edificio (Qta)	Costo storico	Consistenza Iniziale	Variazioni	Ammortam.	Consistenza Finale
Indispon.	1042	31-12-2015 1042	SEDIA-SEDIA LA MIA Acquisto	2015 01-01-2015	Tipologia inesistente **** da sistemare No	AMBIENTE IGNOTO EDIFICIO IGNOTO 0,010	29,00	10,15	0,00	2,90	7,25
Indispon.	1043	31-12-2015 1043	SEDIA-SEDIA LA MIA Acquisto	2015 01-01-2015	Tipologia inesistente **** da sistemare No	AMBIENTE IGNOTO EDIFICIO IGNOTO 0,010	29,00	10,15	0,00	2,90	7,25
Indispon.	1044	31-12-2015 1044	SEDIA-SEDIA LA MIA Acquisto	2015 01-01-2015	Tipologia inesistente **** da sistemare No	AMBIENTE IGNOTO EDIFICIO IGNOTO 0,010	29,00	10,15	0,00	2,90	7,25
Indispon.	1045	31-12-2015 1045	SEDIA-SEDIA LA MIA Acquisto	2015 01-01-2015	Tipologia inesistente **** da sistemare No	AMBIENTE IGNOTO EDIFICIO IGNOTO 0,010	29,00	10,15	0,00	2,90	7,25
Indispon.	1046	31-12-2015 1046	SEDIA-SEDIA LA MIA Acquisto	2015 01-01-2015	Tipologia inesistente **** da sistemare No	AMBIENTE IGNOTO EDIFICIO IGNOTO 0,010	29,00	10,15	0,00	2,90	7,25
Indispon.	1047	31-12-2015 1047	SEDIA-SEDIA LA MIA Acquisto	2015 01-01-2015	Tipologia inesistente **** da sistemare No	AMBIENTE IGNOTO EDIFICIO IGNOTO 0,010	29,00	10,15	0,00	2,90	7,25
Indispon.	1048	31-12-2015 1048	SEDIA-SEDIA LA MIA Acquisto	2015 01-01-2015	Tipologia inesistente **** da sistemare No	AMBIENTE IGNOTO EDIFICIO IGNOTO 0,010	29,00	10,15	0,00	2,90	7,25
Indispon.	1049	31-12-2015 1049	SEDIA-SEDIA LA MIA Acquisto	2015 01-01-2015	Tipologia inesistente **** da sistemare No	AMBIENTE IGNOTO EDIFICIO IGNOTO 0,010	29,00	10,15	0,00	2,90	7,25
Indispon.	1050	31-12-2015 1050	SEDIA-SEDIA LA MIA Acquisto	2015 01-01-2015	Tipologia inesistente **** da sistemare No	AMBIENTE IGNOTO EDIFICIO IGNOTO 0,010	29,00	10,15	0,00	2,90	7,25
Indispon.	1051	31-12-2015 1051	SEDIA-SEDIA LA MIA Acquisto	2015 01-01-2015	Tipologia inesistente **** da sistemare No	AMBIENTE IGNOTO EDIFICIO IGNOTO 0,010	29,00	10,15	0,00	2,90	7,25
Indispon.	1052	31-12-2015 1052	SEDIA-SEDIA LA MIA Acquisto	2015 01-01-2015	Tipologia inesistente **** da sistemare No	AMBIENTE IGNOTO EDIFICIO IGNOTO 0,010	29,00	10,15	0,00	2,90	7,25
Indispon.	1053	31-12-2015 1053	SEDIA-SEDIA LA MIA Acquisto	2015 01-01-2015	Tipologia inesistente **** da sistemare No	AMBIENTE IGNOTO EDIFICIO IGNOTO 0,010	29,00	10,15	0,00	2,90	7,25
Indispon.	1054	31-12-2015 1054	SEDIA-SEDIA LA MIA Acquisto	2015 01-01-2015	Tipologia inesistente **** da sistemare No	AMBIENTE IGNOTO EDIFICIO IGNOTO 0,010	29,00	10,15	0,00	2,90	7,25
Indispon.	1055	31-12-2015 1055	SEDIA-SEDIA LA MIA Acquisto	2015 01-01-2015	Tipologia inesistente **** da sistemare No	AMBIENTE IGNOTO EDIFICIO IGNOTO 0,010	29,00	10,15	0,00	2,90	7,25
Indispon.	1056	31-12-2015 1056	SEDIA-SEDIA LA MIA Acquisto	2015 01-01-2015	Tipologia inesistente **** da sistemare No	AMBIENTE IGNOTO EDIFICIO IGNOTO 0,010	29,00	10,15	0,00	2,90	7,25

Comune di Lampedusa e Linosa(AG)

ELENCO BENI MOBILI (Anno: 2021)

Categ.	Progr. Sigla	Attivazione Nr Etichetta	Descrizione Titolo Provenienza	Consegnatario Numero - Data Verbale Sub Consegnatario Numero - Data Verbale	Tipologia Interesse artistico	Ambiente Ufficio Edificio (Qta)	Costo storico	Consistenza Iniziale	Variazioni	Ammortam.	Consistenza Finale
Indispon.	1057	31-12-2015 1057	SEDIA-SEDIA LA MIA Acquisto	2015 01-01-2015	Tipologia inesistente **** da sistemare No	AMBIENTE IGNOTO EDIFICIO IGNOTO 0,010	29,00	10,15	0,00	2,90	7,25
Indispon.	1058	31-12-2015 1058	SEDIA-SEDIA LA MIA Acquisto	2015 01-01-2015	Tipologia inesistente **** da sistemare No	AMBIENTE IGNOTO EDIFICIO IGNOTO 0,010	29,00	10,15	0,00	2,90	7,25
Indispon.	1059	31-12-2015 1059	SEDIA-SEDIA LA MIA Acquisto	2015 01-01-2015	Tipologia inesistente **** da sistemare No	AMBIENTE IGNOTO EDIFICIO IGNOTO 0,010	29,00	10,15	0,00	2,90	7,25
Indispon.	1060	31-12-2015 1060	SEDIA ASILO-SEDIA LAMIA GIREVOLE Acquisto	2015 01-01-2015	Tipologia inesistente **** da sistemare No	AMBIENTE IGNOTO EDIFICIO IGNOTO 0,010	350,00	122,50	0,00	35,00	87,50
Indispon.	1061	31-12-2015 1061	SEDIA ASILO-SEDIA LAMIA GIREVOLE Acquisto	2015 01-01-2015	Tipologia inesistente **** da sistemare No	AMBIENTE IGNOTO EDIFICIO IGNOTO 0,010	350,00	122,50	0,00	35,00	87,50
Indispon.	1062	31-12-2015 1062	SEDIA ASILO-SEDIA LAMIA GIREVOLE Acquisto	2015 01-01-2015	Tipologia inesistente **** da sistemare No	AMBIENTE IGNOTO EDIFICIO IGNOTO 0,010	350,00	122,50	0,00	35,00	87,50
Indispon.	1063	31-12-2015 1063	SEDIA ASILO-SEDIA LAMIA GIREVOLE Acquisto	2015 01-01-2015	Tipologia inesistente **** da sistemare No	AMBIENTE IGNOTO EDIFICIO IGNOTO 0,010	350,00	122,50	0,00	35,00	87,50
Indispon.	1064	31-12-2015 1064	SEDIA ASILO-SEDIA LAMIA GIREVOLE Acquisto	2015 01-01-2015	Tipologia inesistente **** da sistemare No	AMBIENTE IGNOTO EDIFICIO IGNOTO 0,010	350,00	122,50	0,00	35,00	87,50
Indispon.	1065	31-12-2015 1065	SEDIA ASILO-SEDIA LAMIA GIREVOLE Acquisto	2015 01-01-2015	Tipologia inesistente **** da sistemare No	AMBIENTE IGNOTO EDIFICIO IGNOTO 0,010	350,00	122,50	0,00	35,00	87,50
Indispon.	1066	31-12-2015 1066	PANNELLO-PANNELLO INTERATTIVO 2 STRUTTURE Acquisto	2015 01-01-2015	Tipologia inesistente **** da sistemare No	AMBIENTE IGNOTO EDIFICIO IGNOTO 0,010	350,00	122,50	0,00	35,00	87,50
Indispon.	1067	31-12-2015 1067	PANNELLO-PANNELLO INTERATTIVO 2 STRUTTURE Acquisto	2015 01-01-2015	Tipologia inesistente **** da sistemare No	AMBIENTE IGNOTO EDIFICIO IGNOTO 0,010	350,00	122,50	0,00	35,00	87,50
Indispon.	1068	31-12-2015 1068	PANNELLO-PANNELLO INTERATTIVO 2 STRUTTURE Acquisto	2015 01-01-2015	Tipologia inesistente **** da sistemare No	AMBIENTE IGNOTO EDIFICIO IGNOTO 0,010	350,00	122,50	0,00	35,00	87,50
Indispon.	1069	31-12-2015 1069	PANNELLO-PANNELLO INTERATTIVO 2 STRUTTURE Acquisto	2015 01-01-2015	Tipologia inesistente **** da sistemare No	AMBIENTE IGNOTO EDIFICIO IGNOTO 0,010	350,00	122,50	0,00	35,00	87,50
Indispon.	1070	31-12-2015 1070	PANNELLO-PANNELLO INTERATTIVO 2 STRUTTURE Acquisto	2015 01-01-2015	Tipologia inesistente **** da sistemare No	AMBIENTE IGNOTO EDIFICIO IGNOTO 0,010	350,00	122,50	0,00	35,00	87,50

Comune di Lampedusa e Linosa(AG)

ELENCO BENI MOBILI (Anno: 2021)

Categ.	Progr. Sigla	Attivazione Nr Etichetta	Descrizione Titolo Provenienza	Consegnatario Numero - Data Verbale Sub Consegretario Numero - Data Verbale	Tipologia Interesse artistico	Ambiente Ufficio Edificio (Qta)	Costo storico	Consistenza Iniziale	Variazioni	Ammortam.	Consistenza Finale
Indispon.	1071	31-12-2015 1071	PANNELLO-PANNELLO INTERATTIVO 2 STRUTTURE Acquisto	2015 01-01-2015	Tipologia inesistente **** da sistemare No	AMBIENTE IGNOTO EDIFICIO IGNOTO 0,010	350,00	122,50	0,00	35,00	87,50
Indispon.	1072	31-12-2015 1072	PANNELLO-PANNELLO INTERATTIVO 2 STRUTTURE Acquisto	2015 01-01-2015	Tipologia inesistente **** da sistemare No	AMBIENTE IGNOTO EDIFICIO IGNOTO 0,010	350,00	122,50	0,00	35,00	87,50
Indispon.	1073	31-12-2015 1073	PANNELLO-PANNELLO INTERATTIVO 2 STRUTTURE Acquisto	2015 01-01-2015	Tipologia inesistente **** da sistemare No	AMBIENTE IGNOTO EDIFICIO IGNOTO 0,010	350,00	122,50	0,00	35,00	87,50
Indispon.	1074	31-12-2015 1074	PANNELLO-PANNELLO INTERATTIVO 2 STRUTTURE Acquisto	2015 01-01-2015	Tipologia inesistente **** da sistemare No	AMBIENTE IGNOTO EDIFICIO IGNOTO 0,010	350,00	122,50	0,00	35,00	87,50
Indispon.	1075	31-12-2015 1075	PANNELLO-PANNELLO INTERATTIVO 2 STRUTTURE Acquisto	2015 01-01-2015	Tipologia inesistente **** da sistemare No	AMBIENTE IGNOTO EDIFICIO IGNOTO 0,010	350,00	122,50	0,00	35,00	87,50
Indispon.	1076	31-12-2015 1076	PANNELLO-PANNELLO INTERATTIVO 2 STRUTTURE Acquisto	2015 01-01-2015	Tipologia inesistente **** da sistemare No	AMBIENTE IGNOTO EDIFICIO IGNOTO 0,010	350,00	122,50	0,00	35,00	87,50
Indispon.	1077	31-12-2015 1077	PANNELLO-PANNELLO INTERATTIVO 2 STRUTTURE Acquisto	2015 01-01-2015	Tipologia inesistente **** da sistemare No	AMBIENTE IGNOTO EDIFICIO IGNOTO 0,010	350,00	122,50	0,00	35,00	87,50
Indispon.	1078	31-12-2015 1078	PANNELLO-PANNELLO INTERATTIVO 2 STRUTTURE Acquisto	2015 01-01-2015	Tipologia inesistente **** da sistemare No	AMBIENTE IGNOTO EDIFICIO IGNOTO 0,010	350,00	122,50	0,00	35,00	87,50
Indispon.	1079	31-12-2015 1079	PANNELLO-PANNELLO INTERATTIVO 2 STRUTTURE Acquisto	2015 01-01-2015	Tipologia inesistente **** da sistemare No	AMBIENTE IGNOTO EDIFICIO IGNOTO 0,010	350,00	122,50	0,00	35,00	87,50
Indispon.	1080	31-12-2015 1080	PANNELLO-PANNELLO INTERATTIVO 2 STRUTTURE Acquisto	2015 01-01-2015	Tipologia inesistente **** da sistemare No	AMBIENTE IGNOTO EDIFICIO IGNOTO 0,010	350,00	122,50	0,00	35,00	87,50
Indispon.	1081	31-12-2015 1081	PANNELLO-PANNELLO INTERATTIVO 2 STRUTTURE Acquisto	2015 01-01-2015	Tipologia inesistente **** da sistemare No	AMBIENTE IGNOTO EDIFICIO IGNOTO 0,010	350,00	122,50	0,00	35,00	87,50
Indispon.	1082	31-12-2015 1082	PANNELLO-PANNELLO INTERATTIVO 2 STRUTTURE Acquisto	2015 01-01-2015	Tipologia inesistente **** da sistemare No	AMBIENTE IGNOTO EDIFICIO IGNOTO 0,010	350,00	122,50	0,00	35,00	87,50

Comune di Lampedusa e Linosa(AG)

ELENCO BENI MOBILI (Anno: 2021)

Categ.	Progr. Sigla	Attivazione Nr Etichetta	Descrizione Titolo Provenienza	Consegnatario Numero - Data Verbale Sub Consegretario Numero - Data Verbale	Tipologia Interesse artistico	Ambiente Ufficio Edificio (Qta)	Costo storico	Consistenza Iniziale	Variazioni	Ammortam.	Consistenza Finale
Indispon.	1083	31-12-2015 1083	PANNELLO-PANNELLO INTERATTIVO 2 STRUTTURE Acquisto	2015 01-01-2015	Tipologia inesistente **** da sistemare No	AMBIENTE IGNOTO EDIFICIO IGNOTO 0,010	350,00	122,50	0,00	35,00	87,50
Indispon.	1084	31-12-2015 1084	PANNELLO-PANNELLO INTERATTIVO 2 STRUTTURE Acquisto	2015 01-01-2015	Tipologia inesistente **** da sistemare No	AMBIENTE IGNOTO EDIFICIO IGNOTO 0,010	350,00	122,50	0,00	35,00	87,50
Indispon.	1085	31-12-2015 1085	PANNELLO-PANNELLO INTERATTIVO 2 STRUTTURE Acquisto	2015 01-01-2015	Tipologia inesistente **** da sistemare No	AMBIENTE IGNOTO EDIFICIO IGNOTO 0,010	350,00	122,50	0,00	35,00	87,50
Indispon.	1086	31-12-2015 1086	PANNELLO-DIORAMI AMBIENTE MARINO Acquisto	2015 01-01-2015	Tipologia inesistente **** da sistemare No	AMBIENTE IGNOTO EDIFICIO IGNOTO 0,010	1.443,07	505,06	0,00	144,31	360,75
Indispon.	1087	31-12-2015 1087	PANNELLO-DIORAMI AMBIENTE MARINO Acquisto	2015 01-01-2015	Tipologia inesistente **** da sistemare No	AMBIENTE IGNOTO EDIFICIO IGNOTO 0,010	1.443,07	505,06	0,00	144,31	360,75
Indispon.	1088	31-12-2015 1088	PANNELLO-DIORAMI AMBIENTE MARINO Acquisto	2015 01-01-2015	Tipologia inesistente **** da sistemare No	AMBIENTE IGNOTO EDIFICIO IGNOTO 0,010	1.443,07	505,06	0,00	144,31	360,75
Indispon.	1089	31-12-2015 1089	PANNELLO-DIORAMI AMBIENTE MARINO Acquisto	2015 01-01-2015	Tipologia inesistente **** da sistemare No	AMBIENTE IGNOTO EDIFICIO IGNOTO 0,010	1.443,07	505,06	0,00	144,31	360,75
Indispon.	1090	31-12-2015 1090	STATUA-PREPARATI TASSIDERMICI Acquisto	2015 01-01-2015	Tipologia inesistente **** da sistemare No	AMBIENTE IGNOTO EDIFICIO IGNOTO 0,010	225,31	78,86	0,00	22,53	56,33
Indispon.	1091	31-12-2015 1091	STATUA-PREPARATI TASSIDERMICI Acquisto	2015 01-01-2015	Tipologia inesistente **** da sistemare No	AMBIENTE IGNOTO EDIFICIO IGNOTO 0,010	225,31	78,86	0,00	22,53	56,33
Indispon.	1092	31-12-2015 1092	STATUA-PREPARATI TASSIDERMICI Acquisto	2015 01-01-2015	Tipologia inesistente **** da sistemare No	AMBIENTE IGNOTO EDIFICIO IGNOTO 0,010	225,31	78,86	0,00	22,53	56,33
Indispon.	1093	31-12-2015 1093	STATUA-PREPARATI TASSIDERMICI Acquisto	2015 01-01-2015	Tipologia inesistente **** da sistemare No	AMBIENTE IGNOTO EDIFICIO IGNOTO 0,010	225,31	78,86	0,00	22,53	56,33
Indispon.	1094	31-12-2015 1094	STATUA-PREPARATI TASSIDERMICI Acquisto	2015 01-01-2015	Tipologia inesistente **** da sistemare No	AMBIENTE IGNOTO EDIFICIO IGNOTO 0,010	225,31	78,86	0,00	22,53	56,33
Indispon.	1095	31-12-2015 1095	STATUA-PREPARATI TASSIDERMICI Acquisto	2015 01-01-2015	Tipologia inesistente **** da sistemare No	AMBIENTE IGNOTO EDIFICIO IGNOTO 0,010	225,31	78,86	0,00	22,53	56,33
Indispon.	1096	31-12-2015 1096	STATUA-PREPARATI TASSIDERMICI Acquisto	2015 01-01-2015	Tipologia inesistente **** da sistemare No	AMBIENTE IGNOTO EDIFICIO IGNOTO 0,010	225,31	78,86	0,00	22,53	56,33

Comune di Lampedusa e Linosa(AG)

ELENCO BENI MOBILI (Anno: 2021)

Categ.	Progr. Sigla	Attivazione Nr Etichetta	Descrizione Titolo Provenienza	Consegnatario Numero - Data Verbale Sub Consegnatario Numero - Data Verbale	Tipologia Interesse artistico	Ambiente Ufficio Edificio (Qta)	Costo storico	Consistenza Iniziale	Variazioni	Ammortam.	Consistenza Finale
Indispon.	1097	31-12-2015 1097	STATUA-PREPARATI TASSIDERMICI Acquisto	2015 01-01-2015	Tipologia inesistente **** da sistemare No	AMBIENTE IGNOTO EDIFICIO IGNOTO 0,010	225,31	78,86	0,00	22,53	56,33
Indispon.	1098	31-12-2015 1098	STATUA-PREPARATI TASSIDERMICI Acquisto	2015 01-01-2015	Tipologia inesistente **** da sistemare No	AMBIENTE IGNOTO EDIFICIO IGNOTO 0,010	225,31	78,86	0,00	22,53	56,33
Indispon.	1099	31-12-2015 1099	STATUA-PREPARATI TASSIDERMICI Acquisto	2015 01-01-2015	Tipologia inesistente **** da sistemare No	AMBIENTE IGNOTO EDIFICIO IGNOTO 0,010	225,31	78,86	0,00	22,53	56,33
Indispon.	1100	31-12-2015 1100	STATUA-PREPARATI TASSIDERMICI Acquisto	2015 01-01-2015	Tipologia inesistente **** da sistemare No	AMBIENTE IGNOTO EDIFICIO IGNOTO 0,010	225,31	78,86	0,00	22,53	56,33
Indispon.	1101	31-12-2015 1101	STATUA-PREPARATI TASSIDERMICI Acquisto	2015 01-01-2015	Tipologia inesistente **** da sistemare No	AMBIENTE IGNOTO EDIFICIO IGNOTO 0,010	225,31	78,86	0,00	22,53	56,33
Indispon.	1102	31-12-2015 1102	STATUA-PREPARATI TASSIDERMICI Acquisto	2015 01-01-2015	Tipologia inesistente **** da sistemare No	AMBIENTE IGNOTO EDIFICIO IGNOTO 0,010	225,31	78,86	0,00	22,53	56,33
Indispon.	1103	31-12-2015 1103	STATUA-PREPARATI TASSIDERMICI Acquisto	2015 01-01-2015	Tipologia inesistente **** da sistemare No	AMBIENTE IGNOTO EDIFICIO IGNOTO 0,010	225,31	78,86	0,00	22,53	56,33
Indispon.	1104	31-12-2015 1104	STATUA-PREPARATI TASSIDERMICI Acquisto	2015 01-01-2015	Tipologia inesistente **** da sistemare No	AMBIENTE IGNOTO EDIFICIO IGNOTO 0,010	225,31	78,86	0,00	22,53	56,33
Indispon.	1105	31-12-2015 1105	CARRELLO-ROLL-UP BANNER Acquisto	2015 01-01-2015	Tipologia inesistente **** da sistemare No	AMBIENTE IGNOTO EDIFICIO IGNOTO 0,010	100,00	60,00	0,00	5,00	55,00
Indispon.	1106	31-12-2015 1106	CARRELLO-ROLL-UP BANNER Acquisto	2015 01-01-2015	Tipologia inesistente **** da sistemare No	AMBIENTE IGNOTO EDIFICIO IGNOTO 0,010	100,00	60,00	0,00	5,00	55,00
Indispon.	1107	01-01-2009 1107	SCRIVANIA-SCRIVANIA IN METALLO Acquisto	2009 01-01-2009	Tipologia inesistente **** da sistemare No	AMBIENTE IGNOTO EDIFICIO IGNOTO 0,010	76,80	0,00	0,00	0,00	0,00
Indispon.	1108	01-01-2009 1108	SCRIVANIA-SCRIVANIA in metallo Acquisto	2009 01-01-2009	Tipologia inesistente **** da sistemare No	AMBIENTE IGNOTO EDIFICIO IGNOTO 0,010	0,00	0,00	0,00	0,00	0,00
Indispon.	1109	01-01-2009 1109	CASE COMPUTER-COMPUTER 14 POLLICI PHILIPS Acquisto	2009 01-01-2009	Tipologia inesistente **** da sistemare No	AMBIENTE IGNOTO EDIFICIO IGNOTO 0,010	614,40	0,00	0,00	0,00	0,00
Indispon.	1110	01-01-2009 1110	CASE COMPUTER-COMPUTER 14 POLLICI PHILIPS Acquisto	2009 01-01-2009	Tipologia inesistente **** da sistemare No	AMBIENTE IGNOTO EDIFICIO IGNOTO 0,010	614,40	0,00	0,00	0,00	0,00

Comune di Lampedusa e Linosa(AG)

ELENCO BENI MOBILI (Anno: 2021)

Categ.	Progr. Sigla	Attivazione Nr Etichetta	Descrizione Titolo Provenienza	Consegnatario Numero - Data Verbale Sub Consegatario Numero - Data Verbale	Tipologia Interesse artistico	Ambiente Ufficio Edificio (Qta)	Costo storico	Consistenza Iniziale	Variazioni	Ammortam.	Consistenza Finale
Indispon.	1111	01-01-2009 1111	SEDIA-SEDIA Acquisto	2009 01-01-2009	Tipologia inesistente **** da sistemare No	AMBIENTE IGNOTO EDIFICIO IGNOTO 0,010	10,24	0,00	0,00	0,00	0,00
Indispon.	1112	01-01-2009 1112	SEDIA-SEDIA Acquisto	2009 01-01-2009	Tipologia inesistente **** da sistemare No	AMBIENTE IGNOTO EDIFICIO IGNOTO 0,010	10,24	0,00	0,00	0,00	0,00
Indispon.	1113	01-01-2009 1113	SEDIA-SEDIA Acquisto	2009 01-01-2009	Tipologia inesistente **** da sistemare No	AMBIENTE IGNOTO EDIFICIO IGNOTO 0,010	10,24	0,00	0,00	0,00	0,00
Indispon.	1114	01-01-2009 1114	STAMPANTE-STAMPANTE HP LASERJET 2420 Acquisto	2009 01-01-2009	Tipologia inesistente **** da sistemare No	AMBIENTE IGNOTO EDIFICIO IGNOTO 0,010	409,60	0,00	0,00	0,00	0,00
Indispon.	1115	01-01-2009 1115	STAMPANTE-STAMPANTE A GETTO DINCHIOSTRO HP Acquisto	2009 01-01-2009	Tipologia inesistente **** da sistemare No	AMBIENTE IGNOTO EDIFICIO IGNOTO 0,010	0,00	0,00	0,00	0,00	0,00
Indispon.	1116	01-01-2009 1116	ARMADIO-ARMADIO IN METALLO Acquisto	2009 01-01-2009	Tipologia inesistente **** da sistemare No	AMBIENTE IGNOTO EDIFICIO IGNOTO 0,010	92,16	0,00	0,00	0,00	0,00
Indispon.	1117	01-01-2009 1117	ARMADIO-ARMADIO IN METALLO Acquisto	2009 01-01-2009	Tipologia inesistente **** da sistemare No	AMBIENTE IGNOTO EDIFICIO IGNOTO 0,010	92,16	0,00	0,00	0,00	0,00
Indispon.	1118	01-01-2009 1118	SCAFFALATURA-SCAFFALE IN METALLO Acquisto	2009 01-01-2009	Tipologia inesistente **** da sistemare No	AMBIENTE IGNOTO EDIFICIO IGNOTO 0,010	66,56	0,00	0,00	0,00	0,00
Indispon.	1119	01-01-2009 1119	FOTOCOPIATRICE-FOTOCOPIATRICE NASHUATECH DSM Acquisto	2009 01-01-2009	Tipologia inesistente **** da sistemare No	AMBIENTE IGNOTO EDIFICIO IGNOTO 0,010	1.024,00	0,00	0,00	0,00	0,00
Indispon.	1120	01-01-2009 1120	TELEFONO-VIDEO TELEFONO TELECOM ITALIA Acquisto	2009 01-01-2009	Tipologia inesistente **** da sistemare No	AMBIENTE IGNOTO EDIFICIO IGNOTO 0,010	66,56	0,00	0,00	0,00	0,00
Indispon.	1121	01-01-2009 1121	APPENDIABITI-APPENDIABITI IN LEGNO Acquisto	2009 01-01-2009	Tipologia inesistente **** da sistemare No	AMBIENTE IGNOTO EDIFICIO IGNOTO 0,010	15,36	0,00	0,00	0,00	0,00
Indispon.	1122	01-01-2009 1122	MACCHINA DA SCRIVERE-MACCHINA DA SCRIVERE Acquisto	2009 01-01-2009	Tipologia inesistente **** da sistemare No	AMBIENTE IGNOTO EDIFICIO IGNOTO 0,010	76,80	0,00	0,00	0,00	0,00
Indispon.	1123	01-01-2009 1123	TAVOLO-TAVOLINO PORTA STAMPANTE IN LEGNO Acquisto	2009 01-01-2009	Tipologia inesistente **** da sistemare No	AMBIENTE IGNOTO EDIFICIO IGNOTO 0,010	71,68	0,00	0,00	0,00	0,00

Comune di Lampedusa e Linosa(AG)

ELENCO BENI MOBILI (Anno: 2021)

Categ.	Progr. Sigla	Attivazione Nr Etichetta	Descrizione Titolo Provenienza	Consegnatario Numero - Data Verbale Sub Consegretario Numero - Data Verbale	Tipologia Interesse artistico	Ambiente Ufficio Edificio (Qta)	Costo storico	Consistenza Iniziale	Variazioni	Ammortam.	Consistenza Finale
Indispon.	1124	01-01-2009 1124	TAVOLO-TAVOLINO PORTA STAMPANTE IN FERRO Acquisto	2009 01-01-2009	Tipologia inesistente **** da sistemare No	AMBIENTE IGNOTO EDIFICIO IGNOTO 0,010	71,68	0,00	0,00	0,00	0,00
Indispon.	1125	01-01-2009 1125	CONDIZIONATORE-CONDIZIONATORE ROSS Acquisto	2009 01-01-2009	Tipologia inesistente **** da sistemare No	AMBIENTE IGNOTO EDIFICIO IGNOTO 0,010	153,60	0,00	0,00	0,00	0,00
Indispon.	1126	01-01-2009 1126	ARMADIO-ARMADIO IN METALLO CON SERRATURA Acquisto	2009 01-01-2009	Tipologia inesistente **** da sistemare No	AMBIENTE IGNOTO EDIFICIO IGNOTO 0,010	244,80	0,00	0,00	0,00	0,00
Indispon.	1127	01-01-2009 1127	ARMADIO-ARMADIO IN METALLO CON SERRATURA Acquisto	2009 01-01-2009	Tipologia inesistente **** da sistemare No	AMBIENTE IGNOTO EDIFICIO IGNOTO 0,010	244,80	0,00	0,00	0,00	0,00
Indispon.	1128	01-01-2009 1128	ARMADIO-ARMADIO IN METALLO CON SERRATURA Acquisto	2009 01-01-2009	Tipologia inesistente **** da sistemare No	AMBIENTE IGNOTO EDIFICIO IGNOTO 0,010	244,80	0,00	0,00	0,00	0,00
Indispon.	1129	01-01-2009 1129	ARMADIO-SOPRALZO IN METALLO Acquisto	2009 01-01-2009	Tipologia inesistente **** da sistemare No	AMBIENTE IGNOTO EDIFICIO IGNOTO 0,010	168,00	0,00	0,00	0,00	0,00
Indispon.	1130	01-01-2009 1130	ARMADIO-SOPRALZO IN METALLO Acquisto	2009 01-01-2009	Tipologia inesistente **** da sistemare No	AMBIENTE IGNOTO EDIFICIO IGNOTO 0,010	168,00	0,00	0,00	0,00	0,00
Indispon.	1131	01-01-2009 1131	ARMADIO-SOPRALZO IN METALLO Acquisto	2009 01-01-2009	Tipologia inesistente **** da sistemare No	AMBIENTE IGNOTO EDIFICIO IGNOTO 0,010	168,00	0,00	0,00	0,00	0,00
Indispon.	1132	01-01-2009 1132	ARMADIO-SOPRALZO IN METALLO Acquisto	2009 01-01-2009	Tipologia inesistente **** da sistemare No	AMBIENTE IGNOTO EDIFICIO IGNOTO 0,010	168,00	0,00	0,00	0,00	0,00
Indispon.	1133	01-01-2009 1133	STAMPANTE-STAMPANTE MULTIFUNZIONE HP Acquisto	2009 01-01-2009	Tipologia inesistente **** da sistemare No	AMBIENTE IGNOTO EDIFICIO IGNOTO 0,010	79,20	0,00	0,00	0,00	0,00
Indispon.	1134	01-01-2009 1134	CONDIZIONATORE-CONDIZIONATORE 1200 BTU Acquisto	2009 01-01-2009	Tipologia inesistente **** da sistemare No	AMBIENTE IGNOTO EDIFICIO IGNOTO 0,010	900,00	0,00	0,00	0,00	0,00
Indispon.	1135	31-12-2016 1135	IMPIANTO-LIQUIDAZIONE FATTURA N. 266/2015 PER FORNITURA APPARECCHI ILLUMINATI A LED - CIG Z1917565B2 Acquisto	2016 01-01-2016	Tipologia inesistente **** da sistemare No	AMBIENTE IGNOTO EDIFICIO IGNOTO 0,010	2.800,39	2.100,29	0,00	140,02	1.960,27
Indispon.	1136	01-01-2016 1136	AUTOVETTURA-LIQUIDAZIONE FATTURA N. 117/53 DEL 2015 PER ACQUISTO FIAT PANDA TARGATA FA 094 ZJ - ZBA15A14F0D Acquisto	2016 01-01-2016	Tipologia inesistente **** da sistemare No	AMBIENTE IGNOTO EDIFICIO IGNOTO 0,010	10.500,00	0,00	0,00	0,00	0,00

Comune di Lampedusa e Linosa(AG)

ELENCO BENI MOBILI (Anno: 2021)

Categ.	Progr. Sigla	Attivazione Nr Etichetta	Descrizione Titolo Provenienza	Consegnatario Numero - Data Verbale Sub Consegretario Numero - Data Verbale	Tipologia Interesse artistico	Ambiente Ufficio Edificio (Qta)	Costo storico	Consistenza Iniziale	Variazioni	Ammortam.	Consistenza Finale
Indispon.	1137	01-01-2016 1137	QUADRO-Targa viaria cm 80 x 25 a muro cl.1^ Acquisto	2016 01-01-2016	Tipologia inesistente **** da sistemare No	AMBIENTE IGNOTO EDIFICIO IGNOTO 0,010	30,50	15,25	0,00	3,05	12,20
Indispon.	1138	01-01-2016 1138	QUADRO-Targa viaria cm 80 x 25 a muro cl.1^ Acquisto	2016 01-01-2016	Tipologia inesistente **** da sistemare No	AMBIENTE IGNOTO EDIFICIO IGNOTO 0,010	30,50	15,25	0,00	3,05	12,20
Indispon.	1139	01-01-2016 1139	QUADRO-Targa viaria cm 80 x 25 a muro cl.1^ Acquisto	2016 01-01-2016	Tipologia inesistente **** da sistemare No	AMBIENTE IGNOTO EDIFICIO IGNOTO 0,010	30,50	15,25	0,00	3,05	12,20
Indispon.	1140	01-01-2016 1140	QUADRO-Targa viaria cm 80 x 25 a muro cl.1^ Acquisto	2016 01-01-2016	Tipologia inesistente **** da sistemare No	AMBIENTE IGNOTO EDIFICIO IGNOTO 0,010	30,50	15,25	0,00	3,05	12,20
Indispon.	1141	01-01-2016 1141	QUADRO-Targa viaria cm 80 x 25 a muro cl.1^ Acquisto	2016 01-01-2016	Tipologia inesistente **** da sistemare No	AMBIENTE IGNOTO EDIFICIO IGNOTO 0,010	30,50	15,25	0,00	3,05	12,20
Indispon.	1142	01-01-2016 1142	QUADRO-Targa viaria cm 80 x 25 a muro cl.1^ Acquisto	2016 01-01-2016	Tipologia inesistente **** da sistemare No	AMBIENTE IGNOTO EDIFICIO IGNOTO 0,010	30,50	15,25	0,00	3,05	12,20
Indispon.	1143	01-01-2016 1143	QUADRO-Targa viaria cm 80 x 25 a muro cl.1^ Acquisto	2016 01-01-2016	Tipologia inesistente **** da sistemare No	AMBIENTE IGNOTO EDIFICIO IGNOTO 0,010	30,50	15,25	0,00	3,05	12,20
Indispon.	1144	01-01-2016 1144	QUADRO-Targa viaria cm 80 x 25 a muro cl.1^ Acquisto	2016 01-01-2016	Tipologia inesistente **** da sistemare No	AMBIENTE IGNOTO EDIFICIO IGNOTO 0,010	30,50	15,25	0,00	3,05	12,20
Indispon.	1145	01-01-2016 1145	QUADRO-Targa viaria cm 80 x 25 a muro cl.1^ Acquisto	2016 01-01-2016	Tipologia inesistente **** da sistemare No	AMBIENTE IGNOTO EDIFICIO IGNOTO 0,010	30,50	15,25	0,00	3,05	12,20
Indispon.	1146	01-01-2016 1146	QUADRO-Targa viaria cm 80 x 25 a muro cl.1^ Acquisto	2016 01-01-2016	Tipologia inesistente **** da sistemare No	AMBIENTE IGNOTO EDIFICIO IGNOTO 0,010	30,50	15,25	0,00	3,05	12,20
Indispon.	1147	01-01-2016 1147	QUADRO-Targa viaria cm 80 x 25 a muro cl.1^ Acquisto	2016 01-01-2016	Tipologia inesistente **** da sistemare No	AMBIENTE IGNOTO EDIFICIO IGNOTO 0,010	30,50	15,25	0,00	3,05	12,20
Indispon.	1148	01-01-2016 1148	QUADRO-Targa viaria cm 80 x 25 a muro cl.1^ Acquisto	2016 01-01-2016	Tipologia inesistente **** da sistemare No	AMBIENTE IGNOTO EDIFICIO IGNOTO 0,010	30,50	15,25	0,00	3,05	12,20
Indispon.	1149	01-01-2016 1149	QUADRO-Targa viaria cm 80 x 25 a muro cl.1^ Acquisto	2016 01-01-2016	Tipologia inesistente **** da sistemare No	AMBIENTE IGNOTO EDIFICIO IGNOTO 0,010	30,50	15,25	0,00	3,05	12,20
Indispon.	1150	01-01-2016 1150	QUADRO-Targa viaria cm 80 x 25 a muro cl.1^ Acquisto	2016 01-01-2016	Tipologia inesistente **** da sistemare No	AMBIENTE IGNOTO EDIFICIO IGNOTO 0,010	30,50	15,25	0,00	3,05	12,20
Indispon.	1151	01-01-2016 1151	QUADRO-Targa viaria cm 80 x 25 a muro cl.1^ Acquisto	2016 01-01-2016	Tipologia inesistente **** da sistemare No	AMBIENTE IGNOTO EDIFICIO IGNOTO 0,010	30,50	15,25	0,00	3,05	12,20

Comune di Lampedusa e Linosa(AG)

ELENCO BENI MOBILI (Anno: 2021)

Categ.	Progr. Sigla	Attivazione Nr Etichetta	Descrizione Titolo Provenienza	Consegnatario Numero - Data Verbale Sub Consegretario Numero - Data Verbale	Tipologia Interesse artistico	Ambiente Ufficio Edificio (Qta)	Costo storico	Consistenza Iniziale	Variazioni	Ammortam.	Consistenza Finale
Indispon.	1152	01-01-2016 1152	QUADRO-Targa viaria cm 80 x 25 a muro cl.1^ Acquisto	2016 01-01-2016	Tipologia inesistente **** da sistemare No	AMBIENTE IGNOTO EDIFICIO IGNOTO 0,010	30,50	15,25	0,00	3,05	12,20
Indispon.	1153	01-01-2016 1153	QUADRO-Targa viaria cm 80 x 25 a muro cl.1^ Acquisto	2016 01-01-2016	Tipologia inesistente **** da sistemare No	AMBIENTE IGNOTO EDIFICIO IGNOTO 0,010	30,50	15,25	0,00	3,05	12,20
Indispon.	1154	01-01-2016 1154	QUADRO-Targa viaria cm 80 x 25 a muro cl.1^ Acquisto	2016 01-01-2016	Tipologia inesistente **** da sistemare No	AMBIENTE IGNOTO EDIFICIO IGNOTO 0,010	30,50	15,25	0,00	3,05	12,20
Indispon.	1155	01-01-2016 1155	QUADRO-Targa viaria cm 80 x 25 a muro cl.1^ Acquisto	2016 01-01-2016	Tipologia inesistente **** da sistemare No	AMBIENTE IGNOTO EDIFICIO IGNOTO 0,010	30,50	15,25	0,00	3,05	12,20
Indispon.	1156	01-01-2016 1156	QUADRO-Targa viaria cm 80 x 25 a muro cl.1^ Acquisto	2016 01-01-2016	Tipologia inesistente **** da sistemare No	AMBIENTE IGNOTO EDIFICIO IGNOTO 0,010	30,50	15,25	0,00	3,05	12,20
Indispon.	1157	01-01-2016 1157	QUADRO-Targa viaria cm 80 x 25 a muro cl.1^ Acquisto	2016 01-01-2016	Tipologia inesistente **** da sistemare No	AMBIENTE IGNOTO EDIFICIO IGNOTO 0,010	30,50	15,25	0,00	3,05	12,20
Indispon.	1158	01-01-2016 1158	QUADRO-Targa viaria cm 80 x 25 a muro cl.1^ Acquisto	2016 01-01-2016	Tipologia inesistente **** da sistemare No	AMBIENTE IGNOTO EDIFICIO IGNOTO 0,010	30,50	15,25	0,00	3,05	12,20
Indispon.	1159	01-01-2016 1159	QUADRO-Targa viaria cm 80 x 25 a muro cl.1^ Acquisto	2016 01-01-2016	Tipologia inesistente **** da sistemare No	AMBIENTE IGNOTO EDIFICIO IGNOTO 0,010	30,50	15,25	0,00	3,05	12,20
Indispon.	1160	01-01-2016 1160	QUADRO-Targa viaria cm 80 x 25 a muro cl.1^ Acquisto	2016 01-01-2016	Tipologia inesistente **** da sistemare No	AMBIENTE IGNOTO EDIFICIO IGNOTO 0,010	30,50	15,25	0,00	3,05	12,20
Indispon.	1161	01-01-2016 1161	QUADRO-Targa viaria cm 80 x 25 a muro cl.1^ Acquisto	2016 01-01-2016	Tipologia inesistente **** da sistemare No	AMBIENTE IGNOTO EDIFICIO IGNOTO 0,010	30,50	15,25	0,00	3,05	12,20
Indispon.	1162	01-01-2016 1162	QUADRO-Targa viaria cm 80 x 25 a muro cl.1^ Acquisto	2016 01-01-2016	Tipologia inesistente **** da sistemare No	AMBIENTE IGNOTO EDIFICIO IGNOTO 0,010	30,50	15,25	0,00	3,05	12,20
Indispon.	1163	01-01-2016 1163	QUADRO-Targa viaria cm 80 x 25 a muro cl.1^ Acquisto	2016 01-01-2016	Tipologia inesistente **** da sistemare No	AMBIENTE IGNOTO EDIFICIO IGNOTO 0,010	30,50	15,25	0,00	3,05	12,20
Indispon.	1164	01-01-2016 1164	QUADRO-Targa viaria cm 80 x 25 a muro cl.1^ Acquisto	2016 01-01-2016	Tipologia inesistente **** da sistemare No	AMBIENTE IGNOTO EDIFICIO IGNOTO 0,010	30,50	15,25	0,00	3,05	12,20
Indispon.	1165	01-01-2016 1165	QUADRO-Targa viaria cm 80 x 25 a muro cl.1^ Acquisto	2016 01-01-2016	Tipologia inesistente **** da sistemare No	AMBIENTE IGNOTO EDIFICIO IGNOTO 0,010	30,50	15,25	0,00	3,05	12,20
Indispon.	1166	01-01-2016 1166	QUADRO-Targa viaria cm 80 x 25 a muro cl.1^ Acquisto	2016 01-01-2016	Tipologia inesistente **** da sistemare No	AMBIENTE IGNOTO EDIFICIO IGNOTO 0,010	30,50	15,25	0,00	3,05	12,20

Comune di Lampedusa e Linosa(AG)

ELENCO BENI MOBILI (Anno: 2021)

Categ.	Progr. Sigla	Attivazione Nr Etichetta	Descrizione Titolo Provenienza	Consegnatario Numero - Data Verbale Sub Consegretario Numero - Data Verbale	Tipologia Interesse artistico	Ambiente Ufficio Edificio (Qta)	Costo storico	Consistenza Iniziale	Variazioni	Ammortam.	Consistenza Finale
Indispon.	1167	01-01-2016 1167	QUADRO-Targa viaria cm 80 x 25 a muro cl.1^ Acquisto	2016 01-01-2016	Tipologia inesistente **** da sistemare No	AMBIENTE IGNOTO EDIFICIO IGNOTO 0,010	30,50	15,25	0,00	3,05	12,20
Indispon.	1168	01-01-2016 1168	QUADRO-Targa viaria cm 80 x 25 a muro cl.1^ Acquisto	2016 01-01-2016	Tipologia inesistente **** da sistemare No	AMBIENTE IGNOTO EDIFICIO IGNOTO 0,010	30,50	15,25	0,00	3,05	12,20
Indispon.	1169	01-01-2016 1169	QUADRO-Targa viaria cm 80 x 25 a muro cl.1^ Acquisto	2016 01-01-2016	Tipologia inesistente **** da sistemare No	AMBIENTE IGNOTO EDIFICIO IGNOTO 0,010	30,50	15,25	0,00	3,05	12,20
Indispon.	1170	01-01-2016 1170	QUADRO-Targa viaria cm 80 x 25 a muro cl.1^ Acquisto	2016 01-01-2016	Tipologia inesistente **** da sistemare No	AMBIENTE IGNOTO EDIFICIO IGNOTO 0,010	30,50	15,25	0,00	3,05	12,20
Indispon.	1171	01-01-2016 1171	QUADRO-Targa viaria cm 80 x 25 a muro cl.1^ Acquisto	2016 01-01-2016	Tipologia inesistente **** da sistemare No	AMBIENTE IGNOTO EDIFICIO IGNOTO 0,010	30,50	15,25	0,00	3,05	12,20
Indispon.	1172	01-01-2016 1172	QUADRO-Targa viaria cm 80 x 25 a muro cl.1^ Acquisto	2016 01-01-2016	Tipologia inesistente **** da sistemare No	AMBIENTE IGNOTO EDIFICIO IGNOTO 0,010	30,50	15,25	0,00	3,05	12,20
Indispon.	1173	01-01-2016 1173	QUADRO-Targa viaria cm 80 x 25 a muro cl.1^ Acquisto	2016 01-01-2016	Tipologia inesistente **** da sistemare No	AMBIENTE IGNOTO EDIFICIO IGNOTO 0,010	30,50	15,25	0,00	3,05	12,20
Indispon.	1174	01-01-2016 1174	QUADRO-Targa viaria cm 80 x 25 a muro cl.1^ Acquisto	2016 01-01-2016	Tipologia inesistente **** da sistemare No	AMBIENTE IGNOTO EDIFICIO IGNOTO 0,010	30,50	15,25	0,00	3,05	12,20
Indispon.	1175	01-01-2016 1175	QUADRO-Targa viaria cm 80 x 25 a muro cl.1^ Acquisto	2016 01-01-2016	Tipologia inesistente **** da sistemare No	AMBIENTE IGNOTO EDIFICIO IGNOTO 0,010	30,50	15,25	0,00	3,05	12,20
Indispon.	1176	01-01-2016 1176	QUADRO-Targa viaria cm 80 x 25 a muro cl.1^ Acquisto	2016 01-01-2016	Tipologia inesistente **** da sistemare No	AMBIENTE IGNOTO EDIFICIO IGNOTO 0,010	30,50	15,25	0,00	3,05	12,20
Indispon.	1177	01-01-2016 1177	QUADRO-Targa viaria cm 80 x 25 a muro cl.1^ Acquisto	2016 01-01-2016	Tipologia inesistente **** da sistemare No	AMBIENTE IGNOTO EDIFICIO IGNOTO 0,010	30,50	15,25	0,00	3,05	12,20
Indispon.	1178	01-01-2016 1178	QUADRO-Targa viaria cm 80 x 25 a muro cl.1^ Acquisto	2016 01-01-2016	Tipologia inesistente **** da sistemare No	AMBIENTE IGNOTO EDIFICIO IGNOTO 0,010	30,50	15,25	0,00	3,05	12,20
Indispon.	1179	01-01-2016 1179	QUADRO-Targa viaria cm 80 x 25 a muro cl.1^ Acquisto	2016 01-01-2016	Tipologia inesistente **** da sistemare No	AMBIENTE IGNOTO EDIFICIO IGNOTO 0,010	30,50	15,25	0,00	3,05	12,20
Indispon.	1180	01-01-2016 1180	QUADRO-Targa viaria cm 80 x 25 a muro cl.1^ Acquisto	2016 01-01-2016	Tipologia inesistente **** da sistemare No	AMBIENTE IGNOTO EDIFICIO IGNOTO 0,010	30,50	15,25	0,00	3,05	12,20
Indispon.	1181	01-01-2016 1181	QUADRO-Targa viaria cm 80 x 25 a muro cl.1^ Acquisto	2016 01-01-2016	Tipologia inesistente **** da sistemare No	AMBIENTE IGNOTO EDIFICIO IGNOTO 0,010	30,50	15,25	0,00	3,05	12,20

Comune di Lampedusa e Linosa(AG)

ELENCO BENI MOBILI (Anno: 2021)

Categ.	Progr. Sigla	Attivazione Nr Etichetta	Descrizione Titolo Provenienza	Consegnatario Numero - Data Verbale Sub Consegretario Numero - Data Verbale	Tipologia Interesse artistico	Ambiente Ufficio Edificio (Qta)	Costo storico	Consistenza Iniziale	Variazioni	Ammortam.	Consistenza Finale
Indispon.	1182	01-01-2016 1182	QUADRO-Targa viaria cm 80 x 25 a muro cl.1^ Acquisto	2016 01-01-2016	Tipologia inesistente **** da sistemare No	AMBIENTE IGNOTO EDIFICIO IGNOTO 0,010	30,50	15,25	0,00	3,05	12,20
Indispon.	1183	01-01-2016 1183	QUADRO-Targa viaria cm 80 x 25 a muro cl.1^ Acquisto	2016 01-01-2016	Tipologia inesistente **** da sistemare No	AMBIENTE IGNOTO EDIFICIO IGNOTO 0,010	30,50	15,25	0,00	3,05	12,20
Indispon.	1184	01-01-2016 1184	QUADRO-Targa viaria cm 80 x 25 a muro cl.1^ Acquisto	2016 01-01-2016	Tipologia inesistente **** da sistemare No	AMBIENTE IGNOTO EDIFICIO IGNOTO 0,010	30,50	15,25	0,00	3,05	12,20
Indispon.	1185	01-01-2016 1185	QUADRO-Targa viaria cm 80 x 25 a muro cl.1^ Acquisto	2016 01-01-2016	Tipologia inesistente **** da sistemare No	AMBIENTE IGNOTO EDIFICIO IGNOTO 0,010	30,50	15,25	0,00	3,05	12,20
Indispon.	1186	01-01-2016 1186	QUADRO-Targa viaria cm 80 x 25 a muro cl.1^ Acquisto	2016 01-01-2016	Tipologia inesistente **** da sistemare No	AMBIENTE IGNOTO EDIFICIO IGNOTO 0,010	30,50	15,25	0,00	3,05	12,20
Indispon.	1187	01-01-2016 1187	QUADRO-Targa viaria cm 80 x 25 a muro cl.1^ Acquisto	2016 01-01-2016	Tipologia inesistente **** da sistemare No	AMBIENTE IGNOTO EDIFICIO IGNOTO 0,010	30,50	15,25	0,00	3,05	12,20
Indispon.	1188	01-01-2016 1188	QUADRO-Targa viaria cm 80 x 25 a muro cl.1^ Acquisto	2016 01-01-2016	Tipologia inesistente **** da sistemare No	AMBIENTE IGNOTO EDIFICIO IGNOTO 0,010	30,50	15,25	0,00	3,05	12,20
Indispon.	1189	01-01-2016 1189	QUADRO-Targa viaria cm 80 x 25 a muro cl.1^ Acquisto	2016 01-01-2016	Tipologia inesistente **** da sistemare No	AMBIENTE IGNOTO EDIFICIO IGNOTO 0,010	30,50	15,25	0,00	3,05	12,20
Indispon.	1190	01-01-2016 1190	QUADRO-Targa viaria cm 80 x 25 a muro cl.1^ Acquisto	2016 01-01-2016	Tipologia inesistente **** da sistemare No	AMBIENTE IGNOTO EDIFICIO IGNOTO 0,010	30,50	15,25	0,00	3,05	12,20
Indispon.	1191	01-01-2016 1191	QUADRO-Targa viaria cm 80 x 25 a muro cl.1^ Acquisto	2016 01-01-2016	Tipologia inesistente **** da sistemare No	AMBIENTE IGNOTO EDIFICIO IGNOTO 0,010	30,50	15,25	0,00	3,05	12,20
Indispon.	1192	01-01-2016 1192	QUADRO-Targa viaria cm 80 x 25 a muro cl.1^ Acquisto	2016 01-01-2016	Tipologia inesistente **** da sistemare No	AMBIENTE IGNOTO EDIFICIO IGNOTO 0,010	30,50	15,25	0,00	3,05	12,20
Indispon.	1193	01-01-2016 1193	QUADRO-Targa viaria cm 80 x 25 a muro cl.1^ Acquisto	2016 01-01-2016	Tipologia inesistente **** da sistemare No	AMBIENTE IGNOTO EDIFICIO IGNOTO 0,010	30,50	15,25	0,00	3,05	12,20
Indispon.	1194	01-01-2016 1194	QUADRO-Targa viaria cm 80 x 25 a muro cl.1^ Acquisto	2016 01-01-2016	Tipologia inesistente **** da sistemare No	AMBIENTE IGNOTO EDIFICIO IGNOTO 0,010	30,50	15,25	0,00	3,05	12,20
Indispon.	1195	01-01-2016 1195	QUADRO-Targa viaria cm 80 x 25 a muro cl.1^ Acquisto	2016 01-01-2016	Tipologia inesistente **** da sistemare No	AMBIENTE IGNOTO EDIFICIO IGNOTO 0,010	30,50	15,25	0,00	3,05	12,20
Indispon.	1196	01-01-2016 1196	QUADRO-Targa viaria cm 80 x 25 a muro cl.1^ Acquisto	2016 01-01-2016	Tipologia inesistente **** da sistemare No	AMBIENTE IGNOTO EDIFICIO IGNOTO 0,010	30,50	15,25	0,00	3,05	12,20

Comune di Lampedusa e Linosa(AG)

ELENCO BENI MOBILI (Anno: 2021)

Categ.	Progr. Sigla	Attivazione Nr Etichetta	Descrizione Titolo Provenienza	Consegnatario Numero - Data Verbale Sub Consegretario Numero - Data Verbale	Tipologia Interesse artistico	Ambiente Ufficio Edificio (Qta)	Costo storico	Consistenza Iniziale	Variazioni	Ammortam.	Consistenza Finale
Indispon.	1197	01-01-2016 1197	QUADRO-Targa viaria cm 80 x 25 a muro cl.1^ Acquisto	2016 01-01-2016	Tipologia inesistente **** da sistemare No	AMBIENTE IGNOTO EDIFICIO IGNOTO 0,010	30,50	15,25	0,00	3,05	12,20
Indispon.	1198	01-01-2016 1198	QUADRO-Targa viaria cm 80 x 25 a muro cl.1^ Acquisto	2016 01-01-2016	Tipologia inesistente **** da sistemare No	AMBIENTE IGNOTO EDIFICIO IGNOTO 0,010	30,50	15,25	0,00	3,05	12,20
Indispon.	1199	01-01-2016 1199	QUADRO-Targa viaria cm 80 x 25 a muro cl.1^ Acquisto	2016 01-01-2016	Tipologia inesistente **** da sistemare No	AMBIENTE IGNOTO EDIFICIO IGNOTO 0,010	30,50	15,25	0,00	3,05	12,20
Indispon.	1200	01-01-2016 1200	QUADRO-Targa viaria cm 80 x 25 a muro cl.1^ Acquisto	2016 01-01-2016	Tipologia inesistente **** da sistemare No	AMBIENTE IGNOTO EDIFICIO IGNOTO 0,010	30,50	15,25	0,00	3,05	12,20
Indispon.	1201	01-01-2016 1201	QUADRO-Targa viaria cm 80 x 25 a muro cl.1^ Acquisto	2016 01-01-2016	Tipologia inesistente **** da sistemare No	AMBIENTE IGNOTO EDIFICIO IGNOTO 0,010	30,50	15,25	0,00	3,05	12,20
Indispon.	1202	01-01-2016 1202	QUADRO-Targa viaria cm 80 x 25 a muro cl.1^ Acquisto	2016 01-01-2016	Tipologia inesistente **** da sistemare No	AMBIENTE IGNOTO EDIFICIO IGNOTO 0,010	30,50	15,25	0,00	3,05	12,20
Indispon.	1203	01-01-2016 1203	QUADRO-Targa viaria cm 80 x 25 a muro cl.1^ Acquisto	2016 01-01-2016	Tipologia inesistente **** da sistemare No	AMBIENTE IGNOTO EDIFICIO IGNOTO 0,010	30,50	15,25	0,00	3,05	12,20
Indispon.	1204	01-01-2016 1204	QUADRO-Targa viaria cm 80 x 25 a muro cl.1^ Acquisto	2016 01-01-2016	Tipologia inesistente **** da sistemare No	AMBIENTE IGNOTO EDIFICIO IGNOTO 0,010	30,50	15,25	0,00	3,05	12,20
Indispon.	1205	01-01-2016 1205	QUADRO-Targa viaria cm 80 x 25 a muro cl.1^ Acquisto	2016 01-01-2016	Tipologia inesistente **** da sistemare No	AMBIENTE IGNOTO EDIFICIO IGNOTO 0,010	30,50	15,25	0,00	3,05	12,20
Indispon.	1206	01-01-2016 1206	QUADRO-Targa viaria cm 80 x 25 a muro cl.1^ Acquisto	2016 01-01-2016	Tipologia inesistente **** da sistemare No	AMBIENTE IGNOTO EDIFICIO IGNOTO 0,010	30,50	15,25	0,00	3,05	12,20
Indispon.	1207	01-01-2016 1207	QUADRO-Targa viaria cm 80 x 25 a muro cl.1^ Acquisto	2016 01-01-2016	Tipologia inesistente **** da sistemare No	AMBIENTE IGNOTO EDIFICIO IGNOTO 0,010	30,50	15,25	0,00	3,05	12,20
Indispon.	1208	01-01-2016 1208	QUADRO-Targa viaria cm 80 x 25 a muro cl.1^ Acquisto	2016 01-01-2016	Tipologia inesistente **** da sistemare No	AMBIENTE IGNOTO EDIFICIO IGNOTO 0,010	30,50	15,25	0,00	3,05	12,20
Indispon.	1209	01-01-2016 1209	QUADRO-Targa viaria cm 80 x 25 a muro cl.1^ Acquisto	2016 01-01-2016	Tipologia inesistente **** da sistemare No	AMBIENTE IGNOTO EDIFICIO IGNOTO 0,010	30,50	15,25	0,00	3,05	12,20
Indispon.	1210	01-01-2016 1210	QUADRO-Targa viaria cm 80 x 25 a muro cl.1^ Acquisto	2016 01-01-2016	Tipologia inesistente **** da sistemare No	AMBIENTE IGNOTO EDIFICIO IGNOTO 0,010	30,50	15,25	0,00	3,05	12,20
Indispon.	1211	01-01-2016 1211	QUADRO-Targa viaria cm 80 x 25 a muro cl.1^ Acquisto	2016 01-01-2016	Tipologia inesistente **** da sistemare No	AMBIENTE IGNOTO EDIFICIO IGNOTO 0,010	30,50	15,25	0,00	3,05	12,20

Comune di Lampedusa e Linosa(AG)

ELENCO BENI MOBILI (Anno: 2021)

Categ.	Progr. Sigla	Attivazione Nr Etichetta	Descrizione Titolo Provenienza	Consegnatario Numero - Data Verbale Sub Consegretario Numero - Data Verbale	Tipologia Interesse artistico	Ambiente Ufficio Edificio (Qta)	Costo storico	Consistenza Iniziale	Variazioni	Ammortam.	Consistenza Finale
Indispon.	1212	01-01-2016 1212	QUADRO-Targa viaria cm 80 x 25 a muro cl.1^ Acquisto	2016 01-01-2016	Tipologia inesistente **** da sistemare No	AMBIENTE IGNOTO EDIFICIO IGNOTO 0,010	30,50	15,25	0,00	3,05	12,20
Indispon.	1213	01-01-2016 1213	QUADRO-Targa viaria cm 80 x 25 a muro cl.1^ Acquisto	2016 01-01-2016	Tipologia inesistente **** da sistemare No	AMBIENTE IGNOTO EDIFICIO IGNOTO 0,010	30,50	15,25	0,00	3,05	12,20
Indispon.	1214	01-01-2016 1214	QUADRO-Targa viaria cm 80 x 25 a muro cl.1^ Acquisto	2016 01-01-2016	Tipologia inesistente **** da sistemare No	AMBIENTE IGNOTO EDIFICIO IGNOTO 0,010	30,50	15,25	0,00	3,05	12,20
Indispon.	1215	01-01-2016 1215	QUADRO-Targa viaria cm 80 x 25 a muro cl.1^ Acquisto	2016 01-01-2016	Tipologia inesistente **** da sistemare No	AMBIENTE IGNOTO EDIFICIO IGNOTO 0,010	30,50	15,25	0,00	3,05	12,20
Indispon.	1216	01-01-2016 1216	QUADRO-Targa viaria cm 80 x 25 a muro cl.1^ Acquisto	2016 01-01-2016	Tipologia inesistente **** da sistemare No	AMBIENTE IGNOTO EDIFICIO IGNOTO 0,010	30,50	15,25	0,00	3,05	12,20
Indispon.	1217	01-01-2016 1217	QUADRO-Targa viaria cm 80 x 25 a muro cl.1^ Acquisto	2016 01-01-2016	Tipologia inesistente **** da sistemare No	AMBIENTE IGNOTO EDIFICIO IGNOTO 0,010	30,50	15,25	0,00	3,05	12,20
Indispon.	1218	01-01-2016 1218	QUADRO-Targa viaria cm 80 x 25 a muro cl.1^ Acquisto	2016 01-01-2016	Tipologia inesistente **** da sistemare No	AMBIENTE IGNOTO EDIFICIO IGNOTO 0,010	30,50	15,25	0,00	3,05	12,20
Indispon.	1219	01-01-2016 1219	QUADRO-Targa viaria cm 80 x 25 a muro cl.1^ Acquisto	2016 01-01-2016	Tipologia inesistente **** da sistemare No	AMBIENTE IGNOTO EDIFICIO IGNOTO 0,010	30,50	15,25	0,00	3,05	12,20
Indispon.	1220	01-01-2016 1220	QUADRO-Targa viaria cm 80 x 25 a muro cl.1^ Acquisto	2016 01-01-2016	Tipologia inesistente **** da sistemare No	AMBIENTE IGNOTO EDIFICIO IGNOTO 0,010	30,50	15,25	0,00	3,05	12,20
Indispon.	1221	01-01-2016 1221	QUADRO-Targa viaria cm 80 x 25 a muro cl.1^ Acquisto	2016 01-01-2016	Tipologia inesistente **** da sistemare No	AMBIENTE IGNOTO EDIFICIO IGNOTO 0,010	30,50	15,25	0,00	3,05	12,20
Indispon.	1222	01-01-2016 1222	QUADRO-Targa viaria cm 80 x 25 a muro cl.1^ Acquisto	2016 01-01-2016	Tipologia inesistente **** da sistemare No	AMBIENTE IGNOTO EDIFICIO IGNOTO 0,010	30,50	15,25	0,00	3,05	12,20
Indispon.	1223	01-01-2016 1223	QUADRO-Targa viaria cm 80 x 25 a muro cl.1^ Acquisto	2016 01-01-2016	Tipologia inesistente **** da sistemare No	AMBIENTE IGNOTO EDIFICIO IGNOTO 0,010	30,50	15,25	0,00	3,05	12,20
Indispon.	1224	01-01-2016 1224	QUADRO-Targa viaria cm 80 x 25 a muro cl.1^ Acquisto	2016 01-01-2016	Tipologia inesistente **** da sistemare No	AMBIENTE IGNOTO EDIFICIO IGNOTO 0,010	30,50	15,25	0,00	3,05	12,20
Indispon.	1225	01-01-2016 1225	QUADRO-Targa viaria cm 80 x 25 a muro cl.1^ Acquisto	2016 01-01-2016	Tipologia inesistente **** da sistemare No	AMBIENTE IGNOTO EDIFICIO IGNOTO 0,010	30,50	15,25	0,00	3,05	12,20
Indispon.	1226	01-01-2016 1226	QUADRO-Targa viaria cm 80 x 25 a muro cl.1^ Acquisto	2016 01-01-2016	Tipologia inesistente **** da sistemare No	AMBIENTE IGNOTO EDIFICIO IGNOTO 0,010	30,50	15,25	0,00	3,05	12,20

Comune di Lampedusa e Linosa(AG)

ELENCO BENI MOBILI (Anno: 2021)

Categ.	Progr. Sigla	Attivazione Nr Etichetta	Descrizione Titolo Provenienza	Consegnatario Numero - Data Verbale Sub Consegretario Numero - Data Verbale	Tipologia Interesse artistico	Ambiente Ufficio Edificio (Qta)	Costo storico	Consistenza Iniziale	Variazioni	Ammortam.	Consistenza Finale
Indispon.	1227	01-01-2016 1227	QUADRO-Targa viaria cm 80 x 25 a muro cl.1^ Acquisto	2016 01-01-2016	Tipologia inesistente **** da sistemare No	AMBIENTE IGNOTO EDIFICIO IGNOTO 0,010	30,50	15,25	0,00	3,05	12,20
Indispon.	1228	01-01-2016 1228	QUADRO-Targa viaria cm 80 x 25 a muro cl.1^ Acquisto	2016 01-01-2016	Tipologia inesistente **** da sistemare No	AMBIENTE IGNOTO EDIFICIO IGNOTO 0,010	30,50	15,25	0,00	3,05	12,20
Indispon.	1229	01-01-2016 1229	QUADRO-Targa viaria cm 80 x 25 a muro cl.1^ Acquisto	2016 01-01-2016	Tipologia inesistente **** da sistemare No	AMBIENTE IGNOTO EDIFICIO IGNOTO 0,010	30,50	15,25	0,00	3,05	12,20
Indispon.	1230	01-01-2016 1230	QUADRO-Targa viaria cm 80 x 25 a muro cl.1^ Acquisto	2016 01-01-2016	Tipologia inesistente **** da sistemare No	AMBIENTE IGNOTO EDIFICIO IGNOTO 0,010	30,50	15,25	0,00	3,05	12,20
Indispon.	1231	01-01-2016 1231	QUADRO-Targa viaria cm 80 x 25 a muro cl.1^ Acquisto	2016 01-01-2016	Tipologia inesistente **** da sistemare No	AMBIENTE IGNOTO EDIFICIO IGNOTO 0,010	30,50	15,25	0,00	3,05	12,20
Indispon.	1232	01-01-2016 1232	QUADRO-Targa viaria cm 80 x 25 a muro cl.1^ Acquisto	2016 01-01-2016	Tipologia inesistente **** da sistemare No	AMBIENTE IGNOTO EDIFICIO IGNOTO 0,010	30,50	15,25	0,00	3,05	12,20
Indispon.	1233	01-01-2016 1233	QUADRO-Targa viaria cm 80 x 25 a muro cl.1^ Acquisto	2016 01-01-2016	Tipologia inesistente **** da sistemare No	AMBIENTE IGNOTO EDIFICIO IGNOTO 0,010	30,50	15,25	0,00	3,05	12,20
Indispon.	1234	01-01-2016 1234	QUADRO-Targa viaria cm 80 x 25 a muro cl.1^ Acquisto	2016 01-01-2016	Tipologia inesistente **** da sistemare No	AMBIENTE IGNOTO EDIFICIO IGNOTO 0,010	30,50	15,25	0,00	3,05	12,20
Indispon.	1235	01-01-2016 1235	QUADRO-Targa viaria cm 80 x 25 a muro cl.1^ Acquisto	2016 01-01-2016	Tipologia inesistente **** da sistemare No	AMBIENTE IGNOTO EDIFICIO IGNOTO 0,010	30,50	15,25	0,00	3,05	12,20
Indispon.	1236	01-01-2016 1236	QUADRO-Targa viaria cm 80 x 25 a muro cl.1^ Acquisto	2016 01-01-2016	Tipologia inesistente **** da sistemare No	AMBIENTE IGNOTO EDIFICIO IGNOTO 0,010	30,50	15,25	0,00	3,05	12,20
Indispon.	1237	01-01-2016 1237	QUADRO-Targa viaria cm 80 x 25 a muro cl.1^ Acquisto	2016 01-01-2016	Tipologia inesistente **** da sistemare No	AMBIENTE IGNOTO EDIFICIO IGNOTO 0,010	30,50	15,25	0,00	3,05	12,20
Indispon.	1238	01-01-2016 1238	QUADRO-Targa viaria cm 80 x 25 a muro cl.1^ Acquisto	2016 01-01-2016	Tipologia inesistente **** da sistemare No	AMBIENTE IGNOTO EDIFICIO IGNOTO 0,010	30,50	15,25	0,00	3,05	12,20
Indispon.	1239	01-01-2016 1239	QUADRO-Targa viaria cm 80 x 25 a muro cl.1^ Acquisto	2016 01-01-2016	Tipologia inesistente **** da sistemare No	AMBIENTE IGNOTO EDIFICIO IGNOTO 0,010	30,50	15,25	0,00	3,05	12,20
Indispon.	1240	01-01-2016 1240	QUADRO-Targa viaria cm 80 x 25 a muro cl.1^ Acquisto	2016 01-01-2016	Tipologia inesistente **** da sistemare No	AMBIENTE IGNOTO EDIFICIO IGNOTO 0,010	30,50	15,25	0,00	3,05	12,20
Indispon.	1241	01-01-2016 1241	QUADRO-Targa viaria cm 80 x 25 a muro cl.1^ Acquisto	2016 01-01-2016	Tipologia inesistente **** da sistemare No	AMBIENTE IGNOTO EDIFICIO IGNOTO 0,010	30,50	15,25	0,00	3,05	12,20

Comune di Lampedusa e Linosa(AG)

ELENCO BENI MOBILI (Anno: 2021)

Categ.	Progr. Sigla	Attivazione Nr Etichetta	Descrizione Titolo Provenienza	Consegnatario Numero - Data Verbale Sub Consegatario Numero - Data Verbale	Tipologia Interesse artistico	Ambiente Ufficio Edificio (Qta)	Costo storico	Consistenza Iniziale	Variazioni	Ammortam.	Consistenza Finale
Indispon.	1242	01-01-2016 1242	QUADRO-Targa viaria cm 80 x 25 a muro cl.1^ Acquisto	2016 01-01-2016	Tipologia inesistente **** da sistemare No	AMBIENTE IGNOTO EDIFICIO IGNOTO 0,010	30,50	15,25	0,00	3,05	12,20
Indispon.	1243	01-01-2016 1243	QUADRO-Targa viaria cm 80 x 25 a muro cl.1^ Acquisto	2016 01-01-2016	Tipologia inesistente **** da sistemare No	AMBIENTE IGNOTO EDIFICIO IGNOTO 0,010	30,50	15,25	0,00	3,05	12,20
Indispon.	1244	29-02-2016 1244	IMPIANTO-Servizio di manutenzione, sistemazione dell'impianto di illuminazione e sostituzione dei corpi l... Acquisto	2016 01-01-2016	Tipologia inesistente **** da sistemare No	AMBIENTE IGNOTO EDIFICIO IGNOTO 0,010	2.533,94	1.900,44	0,00	126,70	1.773,74
Indispon.	1245	01-01-2016 1245	ELETTRICO POMPA-Fornitura elettropompa LOWARA K1320.181 KW 7,5 codice prodotto 13201810030 Acquisto	2016 01-01-2016	Tipologia inesistente **** da sistemare No	AMBIENTE IGNOTO EDIFICIO IGNOTO 0,010	4.148,00	3.111,00	0,00	207,40	2.903,60
Indispon.	1246	01-01-2016 1246	AUTOCARRO-VF1MBU4S153585867 - MASTER TRASPORTO MERCI ALLESTI TC TA L2 T35 2.3dCi 125cv E5 (Lotto 10E) Acquisto	2016 01-01-2016	Tipologia inesistente **** da sistemare No	AMBIENTE IGNOTO EDIFICIO IGNOTO 0,010	17.334,60	8.667,30	0,00	1.733,46	6.933,84
Indispon.	1247	01-01-2016 1247	AUTOCARRO-Opzioni Acquisto	2016 01-01-2016	Tipologia inesistente **** da sistemare No	AMBIENTE IGNOTO EDIFICIO IGNOTO 0,010	2.337,52	1.168,77	0,00	233,75	935,02
Indispon.	1248	01-01-2016 1248	AUTOCARRO-Contributo PFU Acquisto	2016 01-01-2016	Tipologia inesistente **** da sistemare No	AMBIENTE IGNOTO EDIFICIO IGNOTO 0,010	2,82	1,42	0,00	0,28	1,14
Indispon.	1249	01-01-2016 1249	AUTOCARRO-Tassa Immat uso proprio Acquisto	2016 01-01-2016	Tipologia inesistente **** da sistemare No	AMBIENTE IGNOTO EDIFICIO IGNOTO 0,010	164,32	0,02	0,00	0,02	0,00
Indispon.	1250	01-01-2016 1250	AUTOCARRO-IPT Acquisto	2016 01-01-2016	Tipologia inesistente **** da sistemare No	AMBIENTE IGNOTO EDIFICIO IGNOTO 0,010	377,33	0,00	0,00	0,00	0,00
Indispon.	1251	31-12-2016 1251	AUTOMEZZO-AUTOMEZZO VV.UU. Acquisto	2016 01-01-2016	Tipologia inesistente **** da sistemare No	AMBIENTE IGNOTO EDIFICIO IGNOTO 0,010	1.448,18	0,00	0,00	0,00	0,00
Indispon.	1252	31-12-2016 1252	AUTOMEZZO-AUTOMEZZO ACQUISTO E MANUT. AUTOMEZZI UFF. VV. UU. Acquisto	2016 01-01-2016	Tipologia inesistente **** da sistemare No	AMBIENTE IGNOTO EDIFICIO IGNOTO 0,010	2.500,00	2.150,53	2.242,70	836,66	3.556,57
Indispon.	1253	07-04-2017 1253	POSTAZIONI DI LAVORO-computer ASUS Acquisto	2017 01-01-2017	Tipologia inesistente **** da sistemare No	AMBIENTE IGNOTO EDIFICIO IGNOTO 0,010	675,99	1,99	0,00	1,99	0,00
Indispon.	1254	27-07-2017 1254	ELETTRICO POMPA-ELETTRICO POMPA Acquisto	2017 01-01-2017	Tipologia inesistente **** da sistemare No	AMBIENTE IGNOTO EDIFICIO IGNOTO 0,010	5.748,46	4.598,78	0,00	287,42	4.311,36

Comune di Lampedusa e Linosa(AG)

ELENCO BENI MOBILI (Anno: 2021)

Categ.	Progr. Sigla	Attivazione Nr Etichetta	Descrizione Titolo Provenienza	Consegnatario Numero - Data Verbale Sub Consegnatario Numero - Data Verbale	Tipologia Interesse artistico	Ambiente Ufficio Edificio (Qta)	Costo storico	Consistenza Iniziale	Variazioni	Ammortam.	Consistenza Finale
Indispon.	1255	01-08-2017 1255	ELETTRO POMPA-ELETTRO POMPA Acquisto	2017 01-01-2017	Tipologia inesistente **** da sistemare No	AMBIENTE IGNOTO EDIFICIO IGNOTO 0,010	18.910,00	15.128,00	0,00	945,50	14.182,50
Indispon.	1256	03-08-2017 1256	HARDWARE N.A.C.-HARDWARE N.A.C. Acquisto	2017 01-01-2017	Tipologia inesistente **** da sistemare No	AMBIENTE IGNOTO EDIFICIO IGNOTO 0,010	1.464,00	0,00	0,00	0,00	0,00
Indispon.	1257	11-09-2013 1257	ELETTRO POMPA-ELETTRO POMPA Acquisto	2017 01-01-2017	Tipologia inesistente **** da sistemare No	AMBIENTE IGNOTO EDIFICIO IGNOTO 0,010	16.470,00	9.770,22	0,00	823,50	8.946,72
Indispon.	1258	10-08-2017 1258	ELETTRO POMPA-ELETTRO POMPA Acquisto	2017 01-01-2017	Tipologia inesistente **** da sistemare No	AMBIENTE IGNOTO EDIFICIO IGNOTO 0,010	18.838,43	15.070,75	0,00	941,92	14.128,83
Indispon.	1259	24-08-2017 1259	ELETTRO POMPA-861040 - KCM150RL+034042N1 ELETTROPOMPA PER LIQUIDI CARICHI Acquisto	2017 01-01-2017	Tipologia inesistente **** da sistemare No	AMBIENTE IGNOTO EDIFICIO IGNOTO 0,010	12.232,72	9.786,16	0,00	611,64	9.174,52
Indispon.	1260	24-08-2017 1260	ELETTRO POMPA-861040 - KCM150RL+034042N1 ELETTROPOMPA PER LIQUIDI CARICHI Acquisto	2017 01-01-2017	Tipologia inesistente **** da sistemare No	AMBIENTE IGNOTO EDIFICIO IGNOTO 0,010	12.232,72	9.786,16	0,00	611,64	9.174,52
Indispon.	1261	12-12-2017 1261	ELETTRO POMPA-ELETTRO POMPA Acquisto	2017 01-01-2017	Tipologia inesistente **** da sistemare No	AMBIENTE IGNOTO EDIFICIO IGNOTO 0,010	10.418,80	8.335,04	0,00	520,94	7.814,10
Indispon.	1262	31-12-2012 0	Software		opere dell'ingegno (SOFTWARE) No	AMBIENTE IGNOTO EDIFICIO IGNOTO 1,000	720,00	0,00	0,00	0,00	0,00
Indispon.	1263	31-12-2012 0	Software		opere dell'ingegno (SOFTWARE) No	AMBIENTE IGNOTO EDIFICIO IGNOTO 1,000	1.815,91	0,01	0,00	0,01	0,00
Indispon.	1264	31-12-2012 0	Software		opere dell'ingegno (SOFTWARE) No	AMBIENTE IGNOTO EDIFICIO IGNOTO 1,000	720,00	0,00	0,00	0,00	0,00
Indispon.	1265	31-12-2012 0	Software		opere dell'ingegno (SOFTWARE) No	AMBIENTE IGNOTO EDIFICIO IGNOTO 1,000	2.843,36	0,01	0,00	0,01	0,00
Indispon.	1266	31-12-2012 0	Software		opere dell'ingegno (SOFTWARE) No	AMBIENTE IGNOTO EDIFICIO IGNOTO 1,000	632,40	0,00	0,00	0,00	0,00
Indispon.	1267	31-12-2012 0	Software		opere dell'ingegno (SOFTWARE) No	AMBIENTE IGNOTO EDIFICIO IGNOTO 1,000	1.816,00	0,00	0,00	0,00	0,00
Indispon.	1268	31-12-2012 0	Software		opere dell'ingegno (SOFTWARE) No	AMBIENTE IGNOTO EDIFICIO IGNOTO 1,000	4.076,08	0,00	0,00	0,00	0,00

Comune di Lampedusa e Linosa(AG)

ELENCO BENI MOBILI (Anno: 2021)

Categ.	Progr. Sigla	Attivazione Nr Etichetta	Descrizione Titolo Provenienza	Consegnatario Numero - Data Verbale Sub Consegnatario Numero - Data Verbale	Tipologia Interesse artistico	Ambiente Ufficio Edificio (Qta)	Costo storico	Consistenza Iniziale	Variazioni	Ammortam.	Consistenza Finale
Indispon.	1269	31-12-2012 0	Software		opere dell'ingegno (SOFTWARE) No	AMBIENTE IGNOTO EDIFICIO IGNOTO 1,000	2.528,41	0,01	0,00	0,01	0,00
Indispon.	1270	31-12-2012 0	Software		opere dell'ingegno (SOFTWARE) No	AMBIENTE IGNOTO EDIFICIO IGNOTO 1,000	1.167,60	0,00	0,00	0,00	0,00
Indispon.	1271	31-12-2012 0	Software		opere dell'ingegno (SOFTWARE) No	UFFICIO SOCIALE PALAZZO COMUNALE 1,000	6.719,00	4.031,40	2.069,12	1.516,23	4.584,29
Indispon.	1272	31-12-2012 0	Software GHOSTSIGN		opere dell'ingegno (SOFTWARE) No	AMBIENTE IGNOTO EDIFICIO IGNOTO 1,000	7.808,00	6.246,40	0,00	780,80	5.465,60
Indispon.	1273	31-12-2012 0	Software PUBBLICAZIONE PORTALE		opere dell'ingegno (SOFTWARE) No	AMBIENTE IGNOTO EDIFICIO IGNOTO 1,000	3.233,00	1.939,80	0,00	646,60	1.293,20
Indispon.	1274	31-12-2016 0	LICENZA D'USO S100L_PROTOCOLLO		opere dell'ingegno (SOFTWARE) No	AMBIENTE IGNOTO EDIFICIO IGNOTO 1,000	2.614,06	1.568,44	0,00	522,81	1.045,63
Indispon.	1275	31-12-2016 0	LICENZA D'USO S904L_ACQUISIZIONE DELLE IMMAGINI		opere dell'ingegno (SOFTWARE) No	AMBIENTE IGNOTO EDIFICIO IGNOTO 1,000	1.102,51	661,51	0,00	220,50	441,01
Indispon.	1276	31-12-2016 0	LICENZA D'USO V100L_FATTURAZIONE ELETTRONICA		opere dell'ingegno (SOFTWARE) No	AMBIENTE IGNOTO EDIFICIO IGNOTO 1,000	1.263,92	758,36	0,00	252,78	505,58
Indispon.	1277	31-12-2016 0	LICENZA D'USO S906L_PEC		opere dell'ingegno (SOFTWARE) No	AMBIENTE IGNOTO EDIFICIO IGNOTO 1,000	807,03	484,21	0,00	161,41	322,80
Indispon.	1278	31-12-2016 0	LICENZA D'USO V200L_CONSERVAZIONE FACILE		opere dell'ingegno (SOFTWARE) No	AMBIENTE IGNOTO EDIFICIO IGNOTO 1,000	1.528,66	917,20	0,00	305,73	611,47
Indispon.	1279	31-12-2016 0	LICENZA D'USO S903L_FIRMA ELETTRONICA FACILITATA E CONTROLLO PEC		opere dell'ingegno (SOFTWARE) No	AMBIENTE IGNOTO EDIFICIO IGNOTO 1,000	1.102,51	661,51	0,00	220,50	441,01
Indispon.	1280	31-12-2016 0	CANONE DI MANUTENZIONE AGGIUNTIVO MODULO SOFTWARE R105L- PE_DUP ANNO 2016		opere dell'ingegno (SOFTWARE) No	AMBIENTE IGNOTO EDIFICIO IGNOTO 1,000	359,90	215,94	0,00	71,98	143,96
Indispon.	1281	31-12-2016 0	Competenze relative all'incarico professionale per la redazione del documento preliminare alla p...		ALTRE IMMOBILIZZAZIONI IMMATERIALE IN CORSO No	AMBIENTE IGNOTO EDIFICIO IGNOTO 1,000	18.841,24	3.768,24	0,00	3.768,24	0,00

Comune di Lampedusa e Linosa(AG)

ELENCO BENI MOBILI (Anno: 2021)

Categ.	Progr. Sigla	Attivazione Nr Etichetta	Descrizione Titolo Provenienza	Consegnatario Numero - Data Verbale Sub Consegnatario Numero - Data Verbale	Tipologia Interesse artistico	Ambiente Ufficio Edificio (Qta)	Costo storico	Consistenza Iniziale	Variazioni	Ammortam.	Consistenza Finale
Indispon.	1282	31-12-2016 0	PIANO SPIAGGIA		ALTRE IMMOBILIZZAZIONI IMMATERIALE IN CORSO No	AMBIENTE IGNOTO EDIFICIO IGNOTO 1,000	9.084,61	7.267,69	0,00	1.816,92	5.450,77
Indispon.	1283	31-12-2016 0	PIANO PARTICOLAR. CALA CROCE (DEVOLUZIONE PER RIFACIMENTO TACCIO VECCHIO)		ALTRE IMMOBILIZZAZIONI IMMATERIALE IN CORSO No	AMBIENTE IGNOTO EDIFICIO IGNOTO 1,000	138.665,60	27.733,12	0,00	27.733,12	0,00
Indispon.	1284	31-12-2016 0	Altre immobilizzazioni immateriali		ALTRE IMMOBILIZZAZIONI IMMATERIALE IN CORSO No	AMBIENTE IGNOTO EDIFICIO IGNOTO 1,000	654.524,71	130.904,95	0,00	130.904,94	0,01
Indispon.	1285	31-12-2016 0	Altre immobilizzazioni immateriali		ALTRE IMMOBILIZZAZIONI IMMATERIALE IN CORSO No	AMBIENTE IGNOTO EDIFICIO IGNOTO 1,000	43.058,68	8.611,72	0,00	8.611,72	0,00
Indispon.	1286	31-12-2016 0	Altre immobilizzazioni immateriali		ALTRE IMMOBILIZZAZIONI IMMATERIALE IN CORSO No	AMBIENTE IGNOTO EDIFICIO IGNOTO 1,000	33.508,74	6.701,74	0,00	6.701,74	0,00
Indispon.	1287	31-12-2016 0	Altre immobilizzazioni immateriali		ALTRE IMMOBILIZZAZIONI IMMATERIALE IN CORSO No	AMBIENTE IGNOTO EDIFICIO IGNOTO 1,000	99.000,00	19.800,00	0,00	19.800,00	0,00
Indispon.	1288	31-12-2016 0	Altre immobilizzazioni immateriali		ALTRE IMMOBILIZZAZIONI IMMATERIALE IN CORSO No		182.656,33	36.531,25	0,00	36.531,25	0,00
Indispon.	1289	31-12-2016 0	Altre immobilizzazioni immateriali		ALTRE IMMOBILIZZAZIONI IMMATERIALE IN CORSO No	AMBIENTE IGNOTO EDIFICIO IGNOTO 1,000	45.423,04	9.084,60	0,00	9.084,60	0,00
Indispon.	1290	31-12-2016 0	Altre immobilizzazioni immateriali		ALTRE IMMOBILIZZAZIONI IMMATERIALE IN CORSO No	AMBIENTE IGNOTO EDIFICIO IGNOTO 1,000	62.156,74	12.431,34	0,00	12.431,34	0,00
Indispon.	1291	31-12-2016 0	Altre immobilizzazioni immateriali		ALTRE IMMOBILIZZAZIONI IMMATERIALE IN CORSO No	AMBIENTE IGNOTO EDIFICIO IGNOTO 1,000	187.500,00	37.500,00	0,00	37.500,00	0,00
Indispon.	1292	31-12-2016 0	Altre immobilizzazioni immateriali		ALTRE IMMOBILIZZAZIONI IMMATERIALE IN CORSO No	AMBIENTE IGNOTO EDIFICIO IGNOTO 1,000	1.000.000,00	200.000,00	0,00	200.000,00	0,00
Indispon.	1293	31-12-2016 0	Altre immobilizzazioni immateriali		ALTRE IMMOBILIZZAZIONI IMMATERIALE IN CORSO No	AMBIENTE IGNOTO EDIFICIO IGNOTO 1,000	1.249,46	249,90	0,00	249,89	0,01
Indispon.	1294	31-12-2017 0	Installazione 8 moduli galleggianti posizionati nello specchio d'acqua 31/12/2017 sito in zona Madonnina in...		ALTRE IMMOBILIZZAZIONI IMMATERIALE IN CORSO No	AMBIENTE IGNOTO EDIFICIO IGNOTO 1,000	12.810,00	10.248,00	0,00	2.562,00	7.686,00
Indispon.	1295	31-12-2017 0	Linea 1,		ALTRE IMMOBILIZZAZIONI IMMATERIALE IN CORSO No	AMBIENTE IGNOTO EDIFICIO IGNOTO 1,000	18.707,48	7.482,98	0,00	3.741,50	3.741,48

Comune di Lampedusa e Linosa(AG)

ELENCO BENI MOBILI (Anno: 2021)

Categ.	Progr. Sigla	Attivazione Nr Etichetta	Descrizione Titolo Provenienza	Consegnatario Numero - Data Verbale Sub Consegnatario Numero - Data Verbale	Tipologia Interesse artistico	Ambiente Ufficio Edificio (Qta)	Costo storico	Consistenza Iniziale	Variazioni	Ammortam.	Consistenza Finale
Indispon.	1296	31-12-2020 0	AUTOMAZIONE DEI SERVIZI (SOFTWARE)		opere dell'ingegno (SOFTWARE) No	UFFICIO RAGIONERIA PALAZZO COMUNALE 1,000	10.801,52	8.641,22	3.015,32	2.612,60	9.043,94
Indispon.	1297	31-12-2020 0	ACQUISTO SOFTWARE CAP. 204000		opere dell'ingegno (SOFTWARE) No	UFFICIO RAGIONERIA PALAZZO COMUNALE 1,000	18.309,12	14.647,30	0,00	3.661,82	10.985,48
Indispon.	1298	31-12-2020 0	POMPA REFRIGERATORE AERMEC CAP. 209401		Macchinari, attrezzature e impianti No	TETTO PALAZZO COMUNALE PALAZZO COMUNALE 1,000	11.654,70	11.071,96	0,00	582,74	10.489,22
Indispon.	1299	31-12-2020 0	DUE BICICLETTE ELTTRICHE UFFICIO VV.UU.		Automezzi e motomezzi No	VIGILI URBANI PALAZZO COMUNALE 1,000	2.596,16	2.076,93	0,00	519,23	1.557,70
Indispon.	1300	31-12-2020 0	MOTORINO SCOOTER 125 UFFICIO VV.UU.		Automezzi e motomezzi No	VIGILI URBANI PALAZZO COMUNALE 1,000	3.100,00	2.480,00	0,00	620,00	1.860,00
Indispon.	1301	31-12-2020 0	ACQUISTO ATTREZZATURE E VESTIARIO PER VV.UU.		Universalita' di beni (patrimonio indisponibile) No	VIGILI URBANI PALAZZO COMUNALE 1,000	3.258,85	3.095,91	90,03	166,69	3.019,25
Indispon.	1302	31-12-2020 0	BORRACCE PERSONALIZZATE		Universalita' di beni (patrimonio indisponibile) No	SCUOLA ELEMENTARE SCUOLA ELEMENTARE 1,000	2.952,40	2.804,78	0,00	147,62	2.657,16
Dispon.	1	31-12-2021 0	VESPA PRIMAVERA 125 ABS E5 BIANCO Telaio:ZAPMD110000005357 VV.UU Acquisto		Automezzi e motomezzi No	VIGILI URBANI PALAZZO COMUNALE 1,000	4.960,00	0,00	4.960,00	744,00	4.216,00

ELENCO BENI MOBILI (Anno: 2021)

Modello	Consistenza Iniziale	Variazioni	Ammortamenti	Consistenza Finale
Beni mobili di uso pubblico (Indispon.)	696.883,13	7.417,17	527.502,87	176.797,43
Beni mobili patrimoniali disponibili (Dispon.)	0,00	4.960,00	744,00	4.216,00
TOTALE	696.883,13	12.377,17	528.246,87	181.013,43



COMUNE DI LAMPEDUSA E LINOSA
Medaglia d'oro al merito civile
LIBERO CONSORZIO COMUNALE DI AGRIGENTO



Via V. Emanuele, n.33
Tel. 0922/975901 - Fax 0922/970027

Cod. fisc. 80004280840
Part. IVA 02146780842

SETTORE III - SERVIZI ECONOMICO FINANZIARI

DETERMINAZIONE DIRIGENZIALE N°2 DEL 10-01-2023

Oggetto:	PARIFICAZIONE CONTO GIUDIZIALE TESORIERE COMUNALE ANNO 2021
-----------------	--

IL RESPONSABILE DEL SETTORE FINANZIARIO

PREMESSO:

- che l'art. 93 del D.Lgs. 267/2000, prevede che il Tesoriere ed ogni altro agente Contabile, che abbia maneggio di pubblico denaro o sia incaricato della gestione dei beni degli Enti Locali, nonché coloro che si inseriscono negli incarichi a detti agenti, devono rendere il Conto della loro gestione e sono soggetti alla giurisdizione della Corte dei Conti, secondo le norme e le procedure previste dalle leggi;
- che il Tesoriere e gli altri agenti contabili sono sottoposti alla giurisdizione della Corte dei Conti secondo le norme e le procedure previste dalle leggi vigenti e che, salvo che la Corte dei Conti non lo richieda, non sono tenuti alla trasmissione della documentazione occorrente per il conto di cui all'art. 74 del R.D. 2440/38 ed agli artt. 44 e seguenti del R.D. 1214/34;
- che in seguito alle modifiche apportate dall'art. 2 quater del D.Lgs.154/2008, convertito con modificazioni dalla Legge 189/2008, i suddetti soggetti, ai sensi degli artt. 226 e 233 del D.Lgs. 267/2000, entro 30 giorni dalla chiusura dell'esercizio sono tenuti a rendere il conto della loro gestione agli enti locali;
- che gli agenti contabili incaricati della riscossione di tributi e delle entrate riscosse a mezzo ruolo, avendo maneggio di pubblico denaro, ai sensi dell'art. 93 comma 2 TUEL, sono "*agenti contabili*" e pertanto obbligati a rendere il conto della loro gestione ai sensi dell'art. 233 dello stesso TUEL entro 30 giorni dalla chiusura dell'esercizio finanziario;

PRESO ATTO:

- **che il Tesoriere Comunale Unicredit S.p.A.** ha provveduto a rendere al comune il conto della propria gestione di cassa per l'anno 2021, anticipandolo via mail e depositato agli atti presso il Servizio finanziario;
- verificata la completezza documentale e la rispondenza dei valori di Cassa riportati nei Conti del Tesoriere 2021, che evidenziano un fondo di cassa al 31 dicembre di €. 7.728.885,85;
- che la differenza tra il fondo di cassa attestato dalla Tesoreria ed il fondo di cassa del Comune pari ad Euro 171.852,95, è rappresentata da pignoramenti anni 2015 non ancora regolarizzati dalla Tesoreria, per i quali sono stati emessi mandati nell'anno 2016 e non ancora ad oggi compensati nella contabilità della Tesoreria;

DETERMINA

DI APPROVARE la parificazione del **Conto della Gestione di Cassa del Tesoriere anno 2021** dando atto della rispondenza dei dati ivi esposti alle risultanze di bilancio;

DI DARE ATTO che le risultanze di tali conti di gestione rappresenteranno, unitamente alla presente determinazione, allegati al Rendiconto di Gestione 2021;

DI INVIARE il conto della gestione degli agenti contabili alla Sezione Giurisdizionale per la Regione Sicilia della Corte dei Conti, entro 60 giorni dall'approvazione del Rendiconto di Gestione 2021.

Lampedusa 10-01-2023

Il Responsabile del Procedimento

F.to Tommaso D'ippolito

Il Responsabile Settore III

F.to Giada Balsamo

(Sottoscritto in originale con firma digitale)

RELATA di PUBBLICAZIONE

La presente determinazione viene pubblicata in data odierna all'Albo Pretorio di questo Comune e vi rimarrà fino al 25-01-2023.

Li, 10-01-2023.

IL RESPONSABILE DI PUBBLICAZIONE

Pasquale Barbera

(Sottoscritto con firma digitale)

RENDICONTO DEL TESORIERE			
DESCRIZIONE	CONTO		T O T A L E
I	RESIDUI		
I	COMPETENZA		
I	FONDO DI CASSA AL 1 GENNAIO 2021		3.530.177,43
I	RISCOSSIONI (+)	4.057.578,94	41.777.721,71
I	PAGAMENTI (-)	5.856.313,94	37.579.013,29
I	DIFFERENZA		7.728.885,85
I	RISCOSSIONI DA REGOLARIZZARE CON REVERSALI (+)		0,00
I	PAGAMENTI DA REGOLARIZZARE CON MANDATI (-)		0,00
I	PAGAMENTI PER AZIONI ESECUTIVE (-)		0,00
I	FONDO DI CASSA AL 31 DICEMBRE 2021		7.728.885,85

CONCORDANZA CON LA TESORERIA PROVINCIALE

FONDO DI CASSA AL 31 DICEMBRE 2021		
I		7.728.885,85
I	(-)	
I	(+)	
I	VEDI ALLEGATO	

SITUAZIONE VINCOLI DI CASSA AL 31 DICEMBRE 2021 DI CUI ALL'ART. 209, COMMA 3-BIS, DEL DLGS 267/2000 (SOLO PER GLI ENTI LOCALI)

I	FONDO DI CASSA AL 31 DICEMBRE 2021		7.728.885,85
I	DI CUI QUOTA VINCOLATA DEL FONDO DI CASSA AL 31 DICEMBRE 2021	(A)	6.968.141,97
I	QUOTA VINCOLATA UTILIZZATA PER LE SPESE CORRENTI NON REINTEGRATA AL 31 DICEMBRE 2021	(B)	
I	TOTALE QUOTA VINCOLATA AL 31 DICEMBRE 2021	(A) + (B)	6.968.141,97

SI DICHIARA CHE SONO STATI RISPETTATI DURANTE L' ANNO 2021 I LIMITI IMPOSTI DALLA NORMATIVA SULLA TESORERIA UNICA
 , LI 31/12/2021

IL TESORIERE
 UNICREDIT S.P.A.



COMUNE DI LAMPEDUSA E LINOSA
Medaglia d'oro al merito civile
LIBERO CONSORZIO COMUNALE DI AGRIGENTO



Via V. Emanuele, n.33
Tel. 0922/975901 - Fax 0922/970027

Cod. fisc. 80004280840
Part. IVA 02146780842

SETTORE III - SERVIZI ECONOMICO FINANZIARI

DETERMINAZIONE DIRIGENZIALE N°52 DEL 31-01-2022

Oggetto:	Parificazione Conto Giudiziale anno 2021 reso dall'Economo Comunale di Lampedusa per il periodo 01/01/2021 31/12/2021
-----------------	--

IL RESPONSABILE DEL SERVIZIO

- Premesso che nell'anno 2021 con Determinazioni Dirigenziali n. 223 del 16/03/2021, 359 del 28/04/2021 e 720 del 26/08/2021 venivano effettuate anticipazioni straordinarie per complessive € **2.195,52** all'Economo Comunale di Lampedusa per fare fronte a spese per acquisizione di beni e servizi di lieve entità;
- Premesso, altresì, che con Determinazione Dirigenziale n. 52 del 29/01/2021 veniva riportata nella disponibilità dell'economo per l'esercizio 2021 la somma di € **1.412,84** quale residuo delle somme liquidate ma non spese nell'anno 2020;
- Che con determinazione dirigenziale n. 104 del 11/02/2021 veniva anticipata la somma di € **6.000,00** all'Economo Comunale di Lampedusa a titolo di "1° Anticipazione ordinaria anno 2021" per fare fronte a spese per acquisizione di beni e servizi di lieve entità;
- Che con determinazione dirigenziale n. 845 del 05/11/2021 veniva anticipata la somma di € **3.000,00** all'Economo Comunale di Lampedusa a titolo di "2° Anticipazione ordinaria anno 2021" per fare fronte a spese per acquisizione di beni e servizi di lieve entità;
- Considerato che il totale delle somme anticipate nell'anno 2021 e quelle riportate da esercizi precedenti ammonta ad € **12.608,36**;
- Visto il Conto Giudiziale per la parificazione anno 2021, presentato dall'Economo Comunale di Lampedusa, per spese sostenute nell'anno 2021 quantificate in € **10.930,31** a fronte della somma disponibile di € **12.608,36**;
- Che si procederà ad effettuare un versamento nelle casse comunali della somma di € 323,78 per fondi economato seconda anticipazione 2021 non utilizzati e della somma di € 1.354,27 per fondi anticipazioni straordinarie non utilizzati, per un totale di € **1.678,05**;
- Visto lo statuto del Comune di Lampedusa e Linosa;
- Visto il vigente regolamento del servizio economale;

PROPONE:

- Alla responsabile del settore III Finanziario di procedere alla parificazione del conto Giudiziale 2021 relativo alle anticipazioni ordinarie e straordinarie, fondi Economato di Lampedusa 2021 ammontante ad € **10.930,31** a fronte di una somma disponibile di € **12.608,36** come da Conto

Giudiziale generale allegato alla presente e pezze giustificative che trovasi depositate presso l'Ufficio di Ragioneria;

-di dare atto che la somma residua di € **1.678,05** sarà versata nelle casse comunali a titolo di fondi economato seconda anticipazione 2021 e di fondi anticipazioni straordinarie 2021 non utilizzati;

-di trasmettere il presente atto, propedeutico all'approvazione del Conto Consuntivo dell'anno 2021, all'ufficio di Segreteria per la pubblicazione all'Albo on line per quindici giorni consecutivi.

Lampedusa, 31/01/2022
Responsabile del Servizio

II

Tommaso D'Ippolito

IL RESPONSABILE DEL SETTORE III

-Vista la proposta di determinazione il cui testo fa parte integrante e sostanziale della presente determinazione;

-Visto lo statuto del Comune di Lampedusa e Linosa;

-Visto il vigente regolamento del servizio economale;

DETERMINA

-Di fare propria la proposta di determinazione presentata dall'Economo Comunale di Lampedusa, Sig. Tommaso D'Ippolito e quindi procedere alla parificazione del Conto Giudiziale 2021 relativo alle anticipazioni ordinarie e straordinarie fondi Economato di Lampedusa 2021 ammontante ad € **10.930,31** a fronte di una somma disponibile di € **12.608,36** come da conto giudiziale generale allegato alla presente e pezze giustificative che trovasi depositate presso l'Ufficio di Ragioneria;

-di dare atto che la somma residua di € **1.678,05** sarà versata nelle casse comunali a titolo di fondi economato seconda anticipazione 2021 e di fondi anticipazioni straordinarie 2021 non utilizzati;

-di dare atto che al valore dei beni mobili al 31/12/2021 si darà conto in sede di approvazione del rendiconto di gestione per l'esercizio finanziario 2021;

-di trasmettere il presente atto, propedeutico all'approvazione del Conto Consuntivo dell'anno 2021, all'ufficio di Segreteria per la pubblicazione all'Albo on line per quindici giorni consecutivi.

Lampedusa 31-01-2022

Il Responsabile del Procedimento

F.to Tommaso D'ippolito

Il Responsabile Settore III

F.to Giada Balsamo

(Sottoscritto in originale con firma digitale)

VISTO DI REGOLARITÀ CONTABILE

Si oppone visto di regolarità contabile attestante la copertura finanziaria ai sensi e per gli effetti dell'art. 151 comma 4, del D.lgs. n.267/2000.

Il Resp. Sett. Finanziario

F.to Giada Balsamo

(Sottoscritto in originale con firma digitale)

**RELATA di
PUBBLICAZIONE**

La presente determinazione viene pubblicata in data odierna all'Albo Pretorio di questo Comune e vi rimarrà fino al 15-02-2022.

Li, 31-01-2022.

IL RESPONSABILE DI PUBBLICAZIONE

Pasquale Barbera
(Sottoscritto con firma digitale)



COMUNE DI LAMPEDUSA E LINOSA
Medaglia d'oro al merito civile
LIBERO CONSORZIO COMUNALE DI AGRIGENTO



Via V. Emanuele, n.33
Tel. 0922/975901 - Fax 0922/970027

Cod. fisc. 80004280840
Part. IVA 02146780842

SETTORE III - SERVIZI ECONOMICO FINANZIARI

DETERMINAZIONE DIRIGENZIALE N°51 DEL 31-01-2022

Oggetto:	Approvazione Rendiconto Economato di Lampedusa Anticipazioni straordinarie anno 2021
-----------------	---

IL RESPONSABILE DEL SERVIZIO

- Premesso che nell'anno 2021 con Determinazioni Dirigenziali n. 223 del 16/03/2021, 359 del 28/04/2021 e 720 del 26/08/2021 venivano effettuate anticipazioni straordinarie per complessive € **2.195,52** all'Economato Comunale di Lampedusa per far fronte a spese per acquisizione di beni e servizi di lieve entità;
- Premesso, altresì, che con Determinazione Dirigenziale n. 52 del 29/01/2021 veniva riportata nella disponibilità dell'Economato per l'esercizio 2021 la somma di € **1.412,84** quale residuo delle somme liquidate ma non spese nell'anno 2020;
- Considerato che il totale da rendicontare a titolo di anticipazioni straordinarie per l'anno 2021 ammonta ad € **3.608,36**;
- Visto il Conto Giudiziale per il rendiconto delle spese sostenute e quantificate in € **2.254,09** che si allega alla presente per farne parte integrante e sostanziale;
- Ritenuto opportuno approvare il rendiconto economato di Lampedusa – Anticipazioni straordinarie anno 2021;
- Visto lo statuto del Comune di Lampedusa e Linosa;
- Visto il vigente regolamento del servizio economato;

PROPONE DI DETERMINARE QUANTO SEGUE:

- di approvare** il rendiconto dell'economato di Lampedusa ammontante ad € **2.254,09** relativo alle anticipazioni straordinarie 2021 di cui al Conto Giudiziale, che si allega alla presente determinazione per farne parte integrante e sostanziale;
- di introitare** nelle casse comunali la differenza tra quanto anticipato e quanto rendicontato, versando la somma di € **1.354,27** alla Tesoreria Comunale;
- di trasmettere** il presente atto all'ufficio di Segreteria per la pubblicazione all'Albo on line per quindici giorni consecutivi.

Tommaso D'Ippolito

IL RESPONSABILE DEL SETTORE III

- Vista** la proposta di determinazione il cui testo fa parte integrante e sostanziale della presente determinazione;
- Esaminato** il Conto Giudiziale allegato alla presente per il rendiconto delle spese sostenute;
- Visto** il vigente regolamento comunale di organizzazione degli uffici e dei servizi;
- Ritenuto** dover far proprio il contenuto formale e sostanziale del provvedimento proposto;

DETERMINA

-**Di far propria** e quindi di approvare la proposta di determinazione avente ad oggetto: “**Approvazione Rendiconto Economato di Lampedusa – Anticipazioni straordinarie anno 2021**” presentata dall’Economo Comunale di Lampedusa, Sig. Tommaso D’Ippolito.

Lampedusa 31-01-2022

Il Responsabile del Procedimento
F.to Tommaso D'ippolito

Il Responsabile Settore III
F.to Giada Balsamo
(Sottoscritto in originale con firma digitale)

VISTO DI REGOLARITÀ CONTABILE

Si oppone visto di regolarità contabile attestante la copertura finanziaria ai sensi e per gli effetti dell’art. 151 comma 4, del D.lgs. n.267/2000.

Il Resp. Sett. Finanziario
F.to Giada Balsamo
(Sottoscritto in originale con firma digitale)

**RELATA di
PUBBLICAZIONE**

La presente determinazione viene pubblicata in data odierna all'Albo Pretorio di questo Comune e vi rimarrà fino al 15-02-2022.

Li, 31-01-2022.

IL RESPONSABILE DI PUBBLICAZIONE

Pasquale Barbera
(Sottoscritto con firma digitale)



SETTORE III - SERVIZI ECONOMICO FINANZIARI

DETERMINAZIONE DIRIGENZIALE N°50 DEL 31-01-2022

Oggetto:	Approvazione Rendiconto Economato di Lampedusa 2 Anticipazione ordinaria anno 2021
-----------------	---

IL RESPONSABILE DEL SERVIZIO

- Premesso che con Determinazione Dirigenziale n. 845 del 05/11/2021 veniva anticipata la somma di € **3.000,00** all'Economo Comunale di Lampedusa a titolo di "2° Anticipazione Ordinaria anno 2021" per far fronte a spese per acquisizione di beni e servizi di lieve entità;
- Visto il Conto Giudiziale allegato alla presente per il rendiconto delle spese sostenute e quantificate in € **2.676,22**;
- Ritenuto opportuno approvare il rendiconto economato di Lampedusa – 2° Anticipazione ordinaria anno 2021;
- Visto lo statuto del Comune di Lampedusa e Linosa;
- Visto il vigente regolamento del servizio economale;

PROPONE DI DETERMINARE QUANTO SEGUE:

- di approvare** il rendiconto dell'economato di Lampedusa ammontante ad € **2.676,22** relativo alla 2° Anticipazione ordinaria 2021 di cui al Conto Giudiziale, che si allega alla presente determinazione per farne parte integrante e sostanziale;
- di fare discarico** della somma di € **2.676,22**, emettendo i relativi mandati di pagamento imputandoli ai capitoli di spesa di seguito indicati:
 - per € 200,00 al capitolo 8204, giusto impegno di spesa n. 450/2021;
 - per € 500,00 al capitolo 8206, giusto impegno di spesa n. 451/2021;
 - per € 500,00 al capitolo 15700, giusto impegno di spesa n. 452/2021;
 - per € 300,00 al capitolo 44207, giusto impegno di spesa n. 453/2021;
 - per € 300,00 al capitolo 15508, giusto impegno di spesa n. 454/2021;
 - per € 300,00 al capitolo 18400, giusto impegno di spesa n. 455/2021;
 - per € 400,00 al capitolo 28001, giusto impegno di spesa n. 456/2021;
 - per € 176,22 al capitolo 56607, giusto impegno di spesa n. 457/2021;
- di introitare nelle casse comunali la differenza tra quanto anticipato e quanto rendicontato, versando la somma di € **323,78** alla Tesoreria Comunale;

-di trasmettere il presente atto all'ufficio di Segreteria per la pubblicazione all'Albo on line per quindici giorni consecutivi.

Lampedusa, 31/01/2022
Responsabile del Servizio

II

Tommaso D'Ippolito

IL RESPONSABILE DEL SETTORE III

- Vista** la proposta di determinazione il cui testo fa parte integrante e sostanziale della presente determinazione;
- Esaminato** il Conto Giudiziale allegato alla presente per il rendiconto delle spese sostenute;
- Visto** il vigente regolamento comunale di organizzazione degli uffici e dei servizi;
- Visto** lo statuto comunale;
- Ritenuto** dover far proprio il contenuto formale e sostanziale del provvedimento proposto;

DETERMINA

-Di far propria e quindi di approvare la proposta di determinazione avente ad oggetto: **“Approvazione Rendiconto Economato di Lampedusa – 2° Anticipazione ordinaria anno 2021”** presentata dall'Economo Comunale di Lampedusa, Sig. Tommaso D'Ippolito.

-di fare discarico della somma di € **2.676,22**, emettendo i relativi mandati di pagamento imputandoli ai capitoli di spesa di seguito indicati:

- per € 200,00 al capitolo 8204, giusto impegno di spesa n. 450/2021;
- per € 500,00 al capitolo 8206, giusto impegno di spesa n. 451/2021;
- per € 500,00 al capitolo 15700, giusto impegno di spesa n. 452/2021;
- per € 300,00 al capitolo 44207, giusto impegno di spesa n. 453/2021;
- per € 300,00 al capitolo 15508, giusto impegno di spesa n. 454/2021;
- per € 300,00 al capitolo 18400, giusto impegno di spesa n. 455/2021;
- per € 400,00 al capitolo 28001, giusto impegno di spesa n. 456/2021;
- per € 176,22 al capitolo 56607, giusto impegno di spesa n. 457/2021;

-di introitare nelle casse comunali la differenza tra quanto anticipato e quanto rendicontato, versando la somma di € **323,78** alla Tesoreria Comunale;

Lampedusa 31-01-2022

Il Responsabile del Procedimento
F.to Tommaso D'ippolito

Il Responsabile Settore III
F.to Giada Balsamo
(Sottoscritto in originale con firma digitale)

VISTO DI REGOLARITÀ CONTABILE

Si oppone visto di regolarità contabile attestante la copertura finanziaria ai sensi e per gli effetti dell'art. 151 comma 4, del D.lgs. n.267/2000.

Il Resp. Sett. Finanziario

F.to Giada Balsamo

(Sottoscritto in originale con firma digitale)

RELATA di PUBBLICAZIONE

La presente determinazione viene pubblicata in data odierna all'Albo Pretorio di questo Comune e vi rimarrà fino al 15-02-2022.

Li, 31-01-2022.

IL RESPONSABILE DI PUBBLICAZIONE

Pasquale Barbera

(Sottoscritto con firma digitale)



SETTORE III - SERVIZI ECONOMICO FINANZIARI

DETERMINAZIONE DIRIGENZIALE N°49 DEL 31-01-2022

Oggetto:	Approvazione Rendiconto Economato di Lampedusa 1 Anticipazione ordinaria anno 2021;
-----------------	--

IL RESPONSABILE DEL SERVIZIO

- Premesso che con Determinazione Dirigenziale n. 104 del 11/02/2021 veniva anticipata la somma di € **6.000,00** all'Economo Comunale di Lampedusa a titolo di "1° Anticipazione Ordinaria anno 2021" per far fronte a spese per acquisizione di beni e servizi di lieve entità;
- Visto il Conto Giudiziale allegato alla presente per il rendiconto delle spese sostenute e quantificate in € **6.000,00**;
- Ritenuto opportuno approvare il rendiconto economato di Lampedusa – 1° Anticipazione ordinaria anno 2021;
- Visto lo statuto del Comune di Lampedusa e Linosa;
- Visto il vigente regolamento del servizio economale;

PROPONE DI DETERMINARE QUANTO SEGUE:

- di approvare** il rendiconto dell'economato di Lampedusa ammontante ad € **6.000,00** relativo alla 1° Anticipazione ordinaria 2021 di cui al Conto Giudiziale, che si allega alla presente determinazione per farne parte integrante e sostanziale;
- di fare discarico** della somma di € **6.000,00**, emettendo i relativi mandati di pagamento imputandoli ai capitoli di spesa di seguito indicati:
 - per € 500,00 al capitolo 8211, giusto impegno di spesa n. 150/2021;
 - per € 1.000,00 al capitolo 11000, giusto impegno di spesa n. 151/2021;
 - per € 198,29 al capitolo 24407, giusto impegno di spesa n. 153/2021;
 - per € 496,71 al capitolo 44207, giusto impegno di spesa n. 156/2021;
 - per € 505,00 al capitolo 44208, giusto impegno di spesa n. 157/2021;
 - per € 500,00 al capitolo 46807, giusto impegno di spesa n. 158/2021;
 - per € 300,00 al capitolo 56407, giusto impegno di spesa n. 160/2021;
 - per € 200,00 al capitolo 61608, giusto impegno di spesa n. 161/2021;
 - per € 500,00 al capitolo 111510, giusto impegno di spesa n. 162/2021;
 - per € 1.000,00 al capitolo 111512, giusto impegno di spesa n. 164/2021;
 - per € 400,00 al capitolo 130201, giusto impegno di spesa n. 166/2021;
 - per € 400,00 al capitolo 147310, giusto impegno di spesa n. 168/2021;

-**di trasmettere** il presente atto all'ufficio di Segreteria per la pubblicazione all'Albo on line per quindici giorni consecutivi.

Lampedusa, 31/01/2022
Responsabile del Servizio

II

Tommaso D'Ippolito

IL RESPONSABILE DEL SETTORE III

- Vista** la proposta di determinazione il cui testo fa parte integrante e sostanziale della presente determinazione;
- Esaminato** il Conto Giudiziale allegato alla presente per il rendiconto delle spese sostenute;
- Visto** il vigente regolamento comunale di organizzazione degli uffici e dei servizi;
- Visto** lo statuto comunale;
- Ritenuto** dover far proprio il contenuto formale e sostanziale del provvedimento proposto;

DETERMINA

-**Di far propria** e quindi di approvare la proposta di determinazione avente ad oggetto: “**Approvazione Rendiconto Economato di Lampedusa – 1° Anticipazione ordinaria anno 2021**” presentata dall'Economo Comunale di Lampedusa, Sig. Tommaso D'Ippolito.

-**di fare discarico** della somma di € **6.000,00**, emettendo i relativi mandati di pagamento imputandoli ai capitoli di spesa di seguito indicati:

- per € 500,00 al capitolo 8211, giusto impegno di spesa n. 150/2021;
- per € 1.000,00 al capitolo 11000, giusto impegno di spesa n. 151/2021;
- per € 198,29 al capitolo 24407, giusto impegno di spesa n. 153/2021;
- per € 496,71 al capitolo 44207, giusto impegno di spesa n. 156/2021;
- per € 505,00 al capitolo 44208, giusto impegno di spesa n. 157/2021;
- per € 500,00 al capitolo 46807, giusto impegno di spesa n. 158/2021;
- per € 300,00 al capitolo 56407, giusto impegno di spesa n. 160/2021;
- per € 200,00 al capitolo 61608, giusto impegno di spesa n. 161/2021;
- per € 500,00 al capitolo 111510, giusto impegno di spesa n. 162/2021;
- per € 1.000,00 al capitolo 111512, giusto impegno di spesa n. 164/2021;
- per € 400,00 al capitolo 130201, giusto impegno di spesa n. 166/2021;
- per € 400,00 al capitolo 147310, giusto impegno di spesa n. 168/2021;

Lampedusa 31-01-2022

Il Responsabile del Procedimento

F.to Tommaso D'ippolito

Il Responsabile Settore III

F.to Giada Balsamo

(Sottoscritto in originale con firma digitale)

VISTO DI REGOLARITÀ CONTABILE

Si oppone visto di regolarità contabile attestante la copertura finanziaria ai sensi e per gli effetti dell'art. 151 comma 4, del D.lgs. n.267/2000.

Il Resp. Sett. Finanziario

F.to Giada Balsamo

(Sottoscritto in originale con firma digitale)

RELATA di PUBBLICAZIONE

La presente determinazione viene pubblicata in data odierna all'Albo Pretorio di questo Comune e vi rimarrà fino al 15-02-2022.

Li, 31-01-2022.

IL RESPONSABILE DI PUBBLICAZIONE

Pasquale Barbera

(Sottoscritto con firma digitale)



COMUNE DI LAMPEDUSA E LINOSA
Libero Consorzio di Agrigento
SETTORE III - ECONOMICO FINANZIARIO

PARIFICAZIONE CONTO GIUDIZIALE DELL'ECONOMO COMUNALE DI LAMPEDUSA ANNO 2021

Allegato	OGGETTO	SOMMA ANTICIPATA	SOMMA SPESA	SOMMA RESIDUA	TOTALE SOMMA RENDICONTATA	SOMMA RIMBORSATA
1	CONTO GIUDIZIALE 1a ANTICIPAZIONE ORDINARIA 2021	€ 6.000,00	€ 6.000,00	€ -	€ 6.000,00	€ -
2	CONTO GIUDIZIALE 2a ANTICIPAZIONE ORDINARIA 2021	€ 3.000,00	€ 2.676,22	€ 323,78	€ 3.000,00	€ 323,78
3	CONTO GIUDIZIALE ANTICIPAZIONI STRAORDINARIE ANNO 2021	€ 3.608,36	€ 2.254,09	€ 1.354,27	€ 3.608,36	€ 1.354,27
	TOTALI	€ 12.608,36	€ 10.930,31	€ 1.678,05	€ 12.608,36	€ 1.678,05

Lampedusa, 31/01/2022

L'Economo Comunale di Lampedusa

D. Y. Polik



COMUNE DI LAMPEDUSA E LINOSA
Medaglia d'oro al merito civile
LIBERO CONSORZIO COMUNALE DI AGRIGENTO



Via V. Emanuele, n.33
Tel. 0922/975901 - Fax 0922/970027

Cod. fisc. 80004280840
Part. IVA 02146780842

SETTORE III - SERVIZI ECONOMICO FINANZIARI

DETERMINAZIONE DIRIGENZIALE N°55 DEL 31-01-2022

Oggetto:	Parificazione Conto Giudiziale anno 2021 reso dall'Economo Comunale di Linosa per il periodo 01/01/2021 31/12/2021
-----------------	---

IL RESPONSABILE DEL SETTORE III

- Vista** l'allegata proposta dell'Economo Comunale di Linosa, il cui allegato testo fa parte integrante e sostanziale della presente determinazione, Sig. Vincenzo Saltalamacchia, non più in servizio per pensionamento dalla data dell'11/11/2021;
- Visto** lo statuto del Comune di Lampedusa e Linosa;
- Visto** il vigente regolamento del servizio economale;

DETERMINA

- Di fare propria** l'allegata proposta presentata dall'Economo Comunale di Linosa, Sig. Vincenzo Saltalamacchia, non più in servizio per pensionamento dalla data dell'11/11/2021, e quindi procedere alla parificazione del Conto Giudiziale 2021 relativo alle anticipazioni ordinarie fondi Economato di Linosa 2021 ammontante ad € **3.000,00** a fronte di una somma disponibile di € **3.000,00** come da conto giudiziale generale allegato alla presente e pezze giustificative che trovasi depositate presso l'Ufficio di Ragioneria;
- di dare atto** che al valore dei beni mobili al 31/12/2021 si darà conto in sede di approvazione del rendiconto di gestione per l'esercizio finanziario 2021;
- di trasmettere** il presente atto, propedeutico all'approvazione del Conto Consuntivo dell'anno 2021, all'ufficio di Segreteria per la pubblicazione all'Albo on line per quindici giorni consecutivi.

Lampedusa 31-01-2022

Il Responsabile del Procedimento
F.to

Il Responsabile Settore III
F.to Giada Balsamo
(Sottoscritto in originale con firma digitale)

VISTO DI REGOLARITÀ CONTABILE

Si oppone visto di regolarità contabile attestante la copertura finanziaria ai sensi e per gli effetti dell'art. 151 comma 4, del D.lgs. n.267/2000.

Il Resp. Sett. Finanziario
F.to Giada Balsamo
(Sottoscritto in originale con firma digitale)

**RELATA di
PUBBLICAZIONE**

La presente determinazione viene pubblicata in data odierna all'Albo Pretorio di questo Comune e vi rimarrà fino al 15-02-2022.

Li, 31-01-2022.

IL RESPONSABILE DI PUBBLICAZIONE
Pasquale Barbera
(Sottoscritto con firma digitale)



COMUNE DI LAMPEDUSA E LINOSA
Medaglia d'oro al merito civile
LIBERO CONSORZIO COMUNALE DI AGRIGENTO



Via V. Emanuele, n.33
Tel. 0922/975901 - Fax 0922/970027

Cod. fisc. 80004280840
Part. IVA 02146780842

SETTORE III - SERVIZI ECONOMICO FINANZIARI

DETERMINAZIONE DIRIGENZIALE N°54 DEL 31-01-2022

Oggetto:	Approvazione Rendiconto Economato di Linosa 1 Anticipazione ordinaria anno 2021
-----------------	--

IL RESPONSABILE DEL SETTORE III

- Vista** l'allegata proposta dell'Economo Comunale di Linosa, il cui allegato testo fa parte integrante e sostanziale della presente determinazione, Sig. Vincenzo Saltalamacchia, non più in servizio per pensionamento dalla data dell'11/11/2021;
- Esaminato** il Conto Giudiziale allegato alla presente per il rendiconto delle spese sostenute;
- Visto** il vigente regolamento comunale di organizzazione degli uffici e dei servizi;
- Visto** lo statuto comunale;
- Ritenuto** dover far proprio il contenuto formale e sostanziale dell'allegato provvedimento proposto;

DETERMINA

- Di approvare** l'allegata proposta avente ad oggetto: **“Approvazione Rendiconto Economato di Linosa – 1° Anticipazione ordinaria anno 2021”** presentata dall'Economo Comunale di Linosa, Sig. Vincenzo Saltalamacchia, non più in servizio per pensionamento dalla data dell'11/11/2021.
- di fare discarico** della somma di € **3.000,00**, emettendo i relativi mandati di pagamento imputandoli ai capitoli di spesa di seguito indicati:
 - per € 500,00 al capitolo 15508, giusto impegno di spesa n. 152/2021;
 - per € 300,00 al capitolo 27407, giusto impegno di spesa n. 154/2021;
 - per € 500,00 al capitolo 27417, giusto impegno di spesa n. 155/2021;
 - per € 500,00 al capitolo 46807, giusto impegno di spesa n. 159/2021;
 - per € 500,00 al capitolo 111510, giusto impegno di spesa n. 163/2021;
 - per € 500,00 al capitolo 111512, giusto impegno di spesa n. 165/2021;
 - per € 200,00 al capitolo 140002, giusto impegno di spesa n. 167/2021;

Lampedusa 31-01-2022

Il Responsabile del Procedimento

F.to

Il Responsabile Settore III

F.to Giada Balsamo

(Sottoscritto in originale con firma digitale)

VISTO DI REGOLARITÀ CONTABILE

Si oppone visto di regolarità contabile attestante la copertura finanziaria ai sensi e per gli effetti dell'art. 151 comma 4, del D.lgs. n.267/2000.

Il Resp. Sett. Finanziario

F.to Giada Balsamo

(Sottoscritto in originale con firma digitale)

RELATA di PUBBLICAZIONE

La presente determinazione viene pubblicata in data odierna all'Albo Pretorio di questo Comune e vi rimarrà fino al 15-02-2022.

Li, 31-01-2022.

IL RESPONSABILE DI PUBBLICAZIONE

Pasquale Barbera

(Sottoscritto con firma digitale)



COMUNE DI LAMPELUSA E LINOSA
 Libero Consorzio di Agrigento
 SETTORE III - ECONOMICO FINANZIARIO

PARIFICAZIONE CONTO GIUDIZIALE DELL'ECONOMO COMUNALE DI LINOSA ANNO 2021

Allegato	OGGETTO	SOMMA ANTICIPATA	SOMMA SPESA	SOMMA RESIDUA	TOTALE SOMMA RENDICONTATA	SOMMA RIMBORSATA
1	CONTO GIUDIZIALE 1a ANTICIPAZIONE ORDINARIA 2021	€ 3.000,00	€ 3.000,00	€ -	€ 3.000,00	€ -
	TOTALI	€ 3.000,00	€ 3.000,00	€ -	€ 3.000,00	€ -

Linosà, 14/11/2021

L'Economo Comunale di Linosa
 Vincenzo Saltamacqua

Vincenzo Saltamacqua

Elenco ordinativi per codice di bilancio - totali

Codice di bilancio	denominazione 5° livello	Importo	Insoluto	Riscosso
1.01.01.06.001	Imposta municipale propria riscossa a seguito dell'attività ordinaria di gestione	1.344.963,17		1.344.963,17
1.01.01.06.002	Imposte municipale propria riscosse a seguito di attività di verifica e controllo	1.739,77		1.739,77
1.01.01.08.002	Imposta comunale sugli immobili (ICI) riscossa a seguito di attività di verifica e controllo	7.821,81		7.821,81
1.01.01.16.001	Addizionale comunale IRPEF riscossa a seguito dell'attività ordinaria di gestione	286.386,39		286.386,39
1.01.01.52.001	Tassa occupazione spazi e aree pubbliche riscossa a seguito dell'attività ordinaria di gestione	11.115,12		11.115,12
1.01.01.53.001	Imposta comunale sulla pubblicità e diritto sulle pubbliche affissioni riscossa a seguito dell'attività	141,00		141,00
1.01.01.61.001	Tributo comunale sui rifiuti e sui servizi	1.414.065,20		1.414.065,20
1.01.01.99.001	Altre imposte, tasse e proventi assimilati n.a.c. riscosse a seguito dell'attività ordinaria di gestione	610.724,28		610.724,28
2.01.01.01.001	Trasferimenti correnti da Ministeri	1.942.657,96		1.942.657,96
2.01.01.01.013	Trasferimenti correnti da enti e istituzioni centrali di ricerca e Istituti e stazioni sperimentali per la ricerca	9.939,50		9.939,50
2.01.01.01.999	Trasferimenti correnti da altre Amministrazioni Centrali n.a.c.	1.600.000,00		1.600.000,00
2.01.01.02.001	Trasferimenti correnti da Regioni e province autonome	3.271.788,56		3.271.788,56
2.01.01.02.003	Trasferimenti correnti da Comuni	271.608,71		271.608,71
2.01.01.02.011	Trasferimenti correnti da Aziende sanitarie locali	666.188,35		666.188,35
2.01.01.02.017	Trasferimenti correnti da altri enti e agenzie regionali e sub regionali	309.176,96		309.176,96
2.01.05.02.001	Trasferimenti correnti dal Resto del Mondo	36.373,03		36.373,03
3.01.01.01.004	Proventi da energia, acqua, gas e riscaldamento	790.238,75		790.238,75
3.01.02.01.011	Proventi da servizi turistici	65.480,00		65.480,00
3.01.02.01.017	Proventi da strutture residenziali per anziani	29.122,00		29.122,00
3.01.02.01.032	Proventi da diritti di segreteria e rogito	2.364,72		2.364,72
3.01.02.01.033	Proventi da rilascio documenti e diritti di cancelleria	23.357,05		23.357,05
3.01.03.01.002	Canone occupazione spazi e aree pubbliche	56.933,75		56.933,75
3.01.03.01.003	Proventi da concessioni su beni	18.545,98		18.545,98
3.01.03.02.001	Fitti di terreni e diritti di sfruttamento di giacimenti e risorse naturali	5.430,32		5.430,32
3.02.02.01.002	Proventi da multe e sanzioni per violazioni delle norme di polizia amministrativa a carico delle famiglie	20.835,80		20.835,80
3.02.02.01.999	Proventi da altre multe, ammende, sanzioni e oblazioni a carico delle famiglie (dal 2019)	17.774,37		17.774,37
3.03.02.02.002	Interessi attivi da finanziamenti a medio lungo termine concessi a Amministrazioni Locali	1.386,66		1.386,66
3.03.03.99.999	Altri interessi attivi da altri soggetti	0,44		0,44
3.05.02.02.002	Entrate da rimborsi di IVA a credito	49.308,93		49.308,93
3.05.99.99.999	Altre entrate correnti n.a.c.	59.665,10		59.665,10
4.02.01.01.001	Contributi agli investimenti da Ministeri	877.332,50		877.332,50

Elenco ordinativi per codice di bilancio - totali

Codice di bilancio	denominazione 5° livello	Importo	Insoluto	Riscosso
4.02.01.01.999	Contributi agli investimenti da altre Amministrazioni Centrali n.a.c.	100.822,47		100.822,47
4.02.01.02.001	Contributi agli investimenti da Regioni e province autonome	555.041,80		555.041,80
4.03.14.02.001	Altri trasferimenti in conto capitale dal Resto del Mondo	4.602,44		4.602,44
4.04.01.08.999	Alienazione di altri beni immobili n.a.c.	120.730,00		120.730,00
4.05.01.01.001	Permessi di costruire	100.180,02		100.180,02
6.03.01.04.003	Accensione mutui e altri finanziamenti a medio lungo termine da Cassa Depositi e Prestiti - SPA	1.554.029,64		1.554.029,64
9.01.01.02.001	Ritenute per scissione contabile IVA (split payment)	752.431,91		752.431,91
9.01.02.01.001	Ritenute erariali su redditi da lavoro dipendente per conto terzi	69.107,55		69.107,55
9.01.02.02.001	Ritenute previdenziali e assistenziali su redditi da lavoro dipendente per conto terzi	275.431,77		275.431,77
9.01.02.99.999	Altre ritenute al personale dipendente per conto di terzi	26.725,58		26.725,58
9.01.99.03.001	Rimborso di fondi economali e carte aziendali	15.000,00		15.000,00
9.01.99.06.001	Destinazione incassi vincolati a spese correnti ai sensi dell'art. 195 del TUEL	14.343.746,92		14.343.746,92
9.01.99.06.002	Reintegro incassi vincolati ai sensi dell'art. 195 del TUEL	9.998.643,49		9.998.643,49
9.02.01.02.001	Rimborso per acquisto di servizi per conto di terzi	54.788,67		54.788,67
9.02.04.02.001	Restituzione di depositi cauzionali o contrattuali presso terzi	3.973,27		3.973,27
TOTALE GENERALE		41.777.721,71		41.777.721,71

Elenco mandati per codice di bilancio - totali

Codice di bilancio	denominazione 5° livello	Importo	Insoluto	Pagato
01.01-1.02.01.01.001	Imposta regionale sulle attività produttive (IRAP)	7.973,51		7.973,51
01.01-1.03.02.01.001	Organi istituzionali dell'amministrazione - Indennità	94.427,04		94.427,04
01.01-1.03.02.01.002	Organi istituzionali dell'amministrazione - Rimborsi	43.263,76		43.263,76
01.01-1.03.02.01.008	Compensi agli organi istituzionali di revisione, di controllo ed altri incarichi istituzionali	75.016,97		75.016,97
01.01-1.03.02.99.999	Altri servizi diversi n.a.c.	7.761,67		7.761,67
01.02-1.01.01.01.002	Voci stipendiali corrisposte al personale a tempo indeterminato	101.335,25		101.335,25
01.02-1.01.01.01.006	Voci stipendiali corrisposte al personale a tempo determinato	8.290,89		8.290,89
01.02-1.01.01.02.002	Buoni pasto	8.668,91		8.668,91
01.02-1.01.02.01.001	Contributi obbligatori per il personale	26.895,29		26.895,29
01.02-1.01.02.01.003	Contributi per indennità di fine rapporto erogata tramite INPS (dal 2020)	3.923,33		3.923,33
01.02-1.01.02.02.001	Assegni familiari	3.732,48		3.732,48
01.02-1.02.01.01.001	Imposta regionale sulle attività produttive (IRAP)	8.539,73		8.539,73
01.02-1.02.01.02.001	Imposta di registro e di bollo	316,19		316,19
01.02-1.03.01.02.999	Altri beni e materiali di consumo n.a.c.	4.373,32		4.373,32
01.02-1.03.02.01.002	Organi istituzionali dell'amministrazione - Rimborsi	899,58		899,58
01.02-1.03.02.01.008	Compensi agli organi istituzionali di revisione, di controllo ed altri incarichi istituzionali	4.081,17		4.081,17
01.02-1.03.02.02.002	Indennità di missione e di trasferta	123,14		123,14
01.02-1.03.02.02.999	Altre spese per relazioni pubbliche, convegni e mostre, pubblicità n.a.c.	784,36		784,36
01.02-1.03.02.04.999	Acquisto di servizi per altre spese per formazione e addestramento n.a.c.	628,30		628,30
01.02-1.03.02.10.001	Incarichi libero professionali di studi, ricerca e consulenza	2.484,62		2.484,62
01.02-1.03.02.11.006	Patrocinio legale	167.060,37		167.060,37
01.02-1.03.02.11.999	Altre prestazioni professionali e specialistiche n.a.c.	25.903,62		25.903,62
01.02-1.03.02.13.004	Stampa e rilegatura	480,00		480,00
01.02-1.03.02.13.999	Altri servizi ausiliari n.a.c.	1.180,54		1.180,54
01.02-1.03.02.99.999	Altri servizi diversi n.a.c.	7.914,97		7.914,97
01.02-1.04.01.02.999	Trasferimenti correnti a altre Amministrazioni Locali n.a.c.	400,00		400,00
01.02-1.10.99.99.999	Altre spese correnti n.a.c.	107.827,06		107.827,06
01.02-2.02.01.99.999	Altri beni materiali diversi	3.015,32		3.015,32
01.03-1.01.01.01.002	Voci stipendiali corrisposte al personale a tempo indeterminato	71.536,21		71.536,21
01.03-1.01.01.01.006	Voci stipendiali corrisposte al personale a tempo determinato	1.615,16		1.615,16
01.03-1.01.02.01.001	Contributi obbligatori per il personale	20.660,75		20.660,75

Elenco mandati per codice di bilancio - totali

Codice di bilancio	denominazione 5° livello	Importo	Insoluto	Pagato
01.03-1.01.02.01.003	Contributi per indennita` di fine rapporto erogata tramite INPS (dal 2020)	4.082,66		4.082,66
01.03-1.02.01.01.001	Imposta regionale sulle attività produttive (IRAP)	6.406,01		6.406,01
01.03-1.03.01.02.006	Materiale informatico	2.122,00		2.122,00
01.03-1.03.02.02.999	Altre spese per relazioni pubbliche, convegni e mostre, pubblicita` n.a.c	14.000,00		14.000,00
01.03-1.03.02.10.003	Incarichi a societa` di studi, ricerca e consulenza	50.000,00		50.000,00
01.03-1.03.02.17.999	Spese per servizi finanziari n.a.c.	37.280,15		37.280,15
01.03-1.03.02.19.001	Gestione e manutenzione applicazioni	23.000,00		23.000,00
01.04-1.01.01.01.002	Voci stipendiali corrisposte al personale a tempo indeterminato	68.237,67		68.237,67
01.04-1.01.02.01.001	Contributi obbligatori per il personale	16.894,33		16.894,33
01.04-1.01.02.01.003	Contributi per indennita` di fine rapporto erogata tramite INPS (dal 2020)	1.758,14		1.758,14
01.04-1.02.01.01.001	Imposta regionale sulle attività produttive (IRAP)	6.229,46		6.229,46
01.04-1.03.01.02.006	Materiale informatico	1.000,00		1.000,00
01.04-1.03.01.02.999	Altri beni e materiali di consumo n.a.c.	800,00		800,00
01.04-1.03.02.16.999	Altre spese per servizi amministrativi	12.806,69		12.806,69
01.04-1.03.02.19.999	Altri servizi informatici e di telecomunicazioni n.a.c.	17.364,52		17.364,52
01.04-1.03.02.99.999	Altri servizi diversi n.a.c.	39,00		39,00
01.04-1.04.01.02.999	Trasferimenti correnti a altre Amministrazioni Locali n.a.c.	22.134,06		22.134,06
01.04-1.09.02.01.001	Rimborsi di imposte e tasse di natura corrente	4.389,25		4.389,25
01.04-1.10.99.99.999	Altre spese correnti n.a.c.	64.340,66		64.340,66
01.06-1.01.01.01.002	Voci stipendiali corrisposte al personale a tempo indeterminato	69.666,67		69.666,67
01.06-1.01.02.01.001	Contributi obbligatori per il personale	16.514,66		16.514,66
01.06-1.01.02.01.003	Contributi per indennita` di fine rapporto erogata tramite INPS (dal 2020)	3.154,44		3.154,44
01.06-1.01.02.02.001	Assegni familiari	226,05		226,05
01.06-1.02.01.01.001	Imposta regionale sulle attività produttive (IRAP)	7.510,37		7.510,37
01.06-1.03.01.02.999	Altri beni e materiali di consumo n.a.c.	24.639,40		24.639,40
01.06-1.03.02.02.002	Indennità di missione e di trasferta	1.801,60		1.801,60
01.06-1.03.02.05.004	Energia elettrica	2.501,91		2.501,91
01.06-1.03.02.05.999	Utenze e canoni per altri servizi n.a.c.	113.942,97		113.942,97
01.06-1.03.02.09.011	Manutenzione ordinaria e riparazioni di altri beni materiali	518,50		518,50
01.06-1.03.02.09.012	Manutenzione ordinaria e riparazioni di terreni e beni materiali non prodotti	55.800,36		55.800,36
01.06-1.03.02.10.001	Incarichi libero professionali di studi, ricerca e consulenza	2.000,00		2.000,00

Elenco mandati per codice di bilancio - totali

Codice di bilancio	denominazione 5° livello	Importo	Insoluto	Pagato
01.06-1.03.02.11.999	Altre prestazioni professionali e specialistiche n.a.c.	1.763,41		1.763,41
01.06-1.03.02.13.999	Altri servizi ausiliari n.a.c.	1.798,75		1.798,75
01.06-1.03.02.15.999	Altre spese per contratti di servizio pubblico	857.616,88		857.616,88
01.06-1.10.99.99.999	Altre spese correnti n.a.c.	719.749,58		719.749,58
01.06-2.02.01.09.012	Infrastrutture stradali	39.751,86		39.751,86
01.06-2.02.01.09.015	Cimiteri	9.320,53		9.320,53
01.06-2.02.01.09.999	Beni immobili n.a.c.	14.110,58		14.110,58
01.07-1.01.01.01.002	Voci stipendiali corrisposte al personale a tempo indeterminato	116.085,05		116.085,05
01.07-1.01.02.01.001	Contributi obbligatori per il personale	29.544,93		29.544,93
01.07-1.01.02.01.003	Contributi per indennità di fine rapporto erogata tramite INPS (dal 2020)	5.150,38		5.150,38
01.07-1.01.02.02.001	Assegni familiari	2.210,05		2.210,05
01.07-1.02.01.01.001	Imposta regionale sulle attività produttive (IRAP)	10.513,48		10.513,48
01.07-1.03.01.02.014	Stampati specialistici	789,13		789,13
01.07-1.03.01.02.999	Altri beni e materiali di consumo n.a.c.	13.674,07		13.674,07
01.07-1.03.02.02.999	Altre spese per relazioni pubbliche, convegni e mostre, pubblicità n.a.c	1.000,00		1.000,00
01.08-1.01.01.01.004	Indennità ed altri compensi, esclusi i rimborsi spesa per missione, corrisposti al personale a tempo	145.464,68		145.464,68
01.08-1.01.02.01.001	Contributi obbligatori per il personale	34.655,81		34.655,81
01.08-1.02.01.01.001	Imposta regionale sulle attività produttive (IRAP)	12.364,48		12.364,48
03.01-1.01.01.01.002	Voci stipendiali corrisposte al personale a tempo indeterminato	99.071,34		99.071,34
03.01-1.01.01.01.004	Indennità ed altri compensi, esclusi i rimborsi spesa per missione, corrisposti al personale a tempo	13.865,23		13.865,23
03.01-1.01.01.01.006	Voci stipendiali corrisposte al personale a tempo determinato	7.535,86		7.535,86
03.01-1.01.02.01.001	Contributi obbligatori per il personale	26.754,36		26.754,36
03.01-1.01.02.01.003	Contributi per indennità di fine rapporto erogata tramite INPS (dal 2020)	4.179,65		4.179,65
03.01-1.01.02.02.001	Assegni familiari	701,55		701,55
03.01-1.02.01.01.001	Imposta regionale sulle attività produttive (IRAP)	9.196,23		9.196,23
03.01-1.03.01.02.001	Carta, cancelleria e stampati	3.337,85		3.337,85
03.01-1.03.01.02.002	Carburanti, combustibili e lubrificanti	64,86		64,86
03.01-1.03.01.02.999	Altri beni e materiali di consumo n.a.c.	2.610,00		2.610,00
03.01-1.03.02.02.002	Indennità di missione e di trasferta	1.784,89		1.784,89
03.01-1.03.02.02.999	Altre spese per relazioni pubbliche, convegni e mostre, pubblicità n.a.c	128,14		128,14
03.01-1.03.02.05.999	Utenze e canoni per altri servizi n.a.c.	3.854,98		3.854,98

Elenco mandati per codice di bilancio - totali

Codice di bilancio	denominazione 5° livello	Importo	Insoluto	Pagato
03.01-1.03.02.99.999	Altri servizi diversi n.a.c.	4.262,68		4.262,68
03.01-2.02.01.01.001	Mezzi di trasporto stradali	2.242,70		2.242,70
03.01-2.02.01.01.999	Mezzi di trasporto ad uso civile, di sicurezza e ordine pubblico n.a.c.	4.960,00		4.960,00
03.01-2.02.01.99.999	Altri beni materiali diversi	90,03		90,03
04.01-1.03.01.02.006	Materiale informatico	104,80		104,80
04.01-1.03.01.02.007	Altri materiali tecnico-specialistici non sanitari	145,14		145,14
04.01-1.03.02.05.999	Utenze e canoni per altri servizi n.a.c.	300,00		300,00
04.01-1.03.02.09.008	Manutenzione ordinaria e riparazioni di beni immobili	800,00		800,00
04.02-1.03.01.02.001	Carta, cancelleria e stampati	265,00		265,00
04.02-1.03.01.02.005	Accessori per uffici e alloggi	400,00		400,00
04.02-1.03.02.09.004	Manutenzione ordinaria e riparazioni di impianti e macchinari	300,00		300,00
04.02-2.02.01.09.003	Fabbricati ad uso scolastico	21.398,94		21.398,94
04.02-2.02.01.09.999	Beni immobili n.a.c.	6.100,00		6.100,00
04.07-1.04.02.03.001	Borse di studio	39.431,30		39.431,30
05.02-2.05.99.99.999	Altre spese in conto capitale n.a.c.	4.000,95		4.000,95
06.01-1.04.03.99.999	Trasferimenti correnti a altre imprese	4.500,00		4.500,00
07.01-1.03.02.02.005	Organizzazione e partecipazione a manifestazioni e convegni	300,00		300,00
08.01-1.01.01.01.002	Voci stipendiali corrisposte al personale a tempo indeterminato	55.524,42		55.524,42
08.01-1.01.02.01.001	Contributi obbligatori per il personale	13.322,29		13.322,29
08.01-1.01.02.01.003	Contributi per indennita` di fine rapporto erogata tramite INPS (dal 2020)	2.884,99		2.884,99
08.01-1.02.01.01.001	Imposta regionale sulle attività produttive (IRAP)	5.096,63		5.096,63
08.01-1.03.01.05.006	Prodotti chimici	1.000,00		1.000,00
08.01-1.03.02.15.011	Contratti di servizio per la lotta al randagismo	2.865,88		2.865,88
08.01-1.10.99.99.999	Altre spese correnti n.a.c.	37.349,35		37.349,35
09.02-1.03.02.07.007	Altre licenze	500,00		500,00
09.03-1.03.02.15.004	Contratti di servizio per la raccolta rifiuti	2.169.775,14		2.169.775,14
09.03-1.03.02.15.005	Contratti di servizio per il conferimento in discarica dei rifiuti	421.005,84		421.005,84
09.03-1.03.02.15.015	Contratti di servizio per l'illuminazione pubblica	9.775,57		9.775,57
09.03-1.03.02.15.999	Altre spese per contratti di servizio pubblico	120.715,83		120.715,83
09.03-1.04.01.02.002	Trasferimenti correnti a Province	170.292,60		170.292,60
09.04-1.03.01.02.008	Strumenti tecnico-specialistici non sanitari	8.300,00		8.300,00

Elenco mandati per codice di bilancio - totali

Codice di bilancio	denominazione 5° livello	Importo	Insoluto	Pagato
09.04-1.03.01.02.011	Generi alimentari	6.728,58		6.728,58
09.04-1.03.01.02.999	Altri beni e materiali di consumo n.a.c.	21.554,42		21.554,42
09.04-1.03.02.05.004	Energia elettrica	51.497,74		51.497,74
09.04-1.03.02.05.999	Utenze e canoni per altri servizi n.a.c.	6.800,00		6.800,00
09.04-1.03.02.15.013	Contratti di servizio per la gestione del servizio idrico integrato	182.210,54		182.210,54
09.04-1.03.02.16.999	Altre spese per servizi amministrativi	7.957,58		7.957,58
09.04-1.04.03.02.001	Trasferimenti correnti a altre imprese partecipate	6.500,35		6.500,35
09.04-2.02.01.09.010	Infrastrutture idrauliche	210.451,97		210.451,97
09.04-2.02.01.09.012	Infrastrutture stradali	142.492,10		142.492,10
09.05-1.03.01.02.002	Carburanti, combustibili e lubrificanti	1.119,95		1.119,95
09.05-1.03.01.02.999	Altri beni e materiali di consumo n.a.c.	7.698,05		7.698,05
09.05-1.03.02.09.001	Manutenzione ordinaria e riparazioni di mezzi di trasporto ad uso civile, di sicurezza e ordine pubblico	1.320,05		1.320,05
09.05-1.03.02.09.011	Manutenzione ordinaria e riparazioni di altri beni materiali	2.739,74		2.739,74
09.05-1.03.02.11.999	Altre prestazioni professionali e specialistiche n.a.c.	106.793,49		106.793,49
09.05-1.03.02.99.999	Altri servizi diversi n.a.c.	146.493,80		146.493,80
09.05-2.02.01.09.999	Beni immobili n.a.c.	400.543,85		400.543,85
10.05-1.01.02.02.001	Assegni familiari	2.205,02		2.205,02
10.05-1.02.01.01.001	Imposta regionale sulle attività produttive (IRAP)	208,75		208,75
10.05-1.03.01.02.999	Altri beni e materiali di consumo n.a.c.	9.206,41		9.206,41
10.05-1.03.02.05.004	Energia elettrica	221.580,73		221.580,73
10.05-1.04.03.99.999	Trasferimenti correnti a altre imprese	232.129,25		232.129,25
10.05-2.02.01.09.011	Infrastrutture portuali e aeroportuali	3.543,64		3.543,64
10.05-2.02.01.09.014	Opere per la sistemazione del suolo	1.565,56		1.565,56
10.05-2.02.01.09.016	Impianti sportivi	211.562,63		211.562,63
10.05-2.02.01.09.999	Beni immobili n.a.c.	1.099.487,41		1.099.487,41
11.01-2.02.01.09.999	Beni immobili n.a.c.	172.016,74		172.016,74
12.01-1.03.02.15.999	Altre spese per contratti di servizio pubblico	4.000,00		4.000,00
12.01-1.03.02.99.999	Altri servizi diversi n.a.c.	109,64		109,64
12.01-2.03.01.01.002	Contributi agli investimenti a Ministero dell'Istruzione - Istituzioni scolastiche	79.224,62		79.224,62
12.02-1.03.02.15.008	Contratti di servizio di assistenza sociale residenziale e semiresidenziale	26.026,18		26.026,18
12.02-1.03.02.99.999	Altri servizi diversi n.a.c.	94.647,69		94.647,69

Elenco mandati per codice di bilancio - totali

Codice di bilancio	denominazione 5° livello	Importo	Insoluto	Pagato
12.04-1.01.01.01.002	Voci stipendiali corrisposte al personale a tempo indeterminato	26.822,58		26.822,58
12.04-1.01.02.01.001	Contributi obbligatori per il personale	5.939,98		5.939,98
12.04-1.01.02.01.003	Contributi per indennita` di fine rapporto erogata tramite INPS (dal 2020)	1.061,90		1.061,90
12.04-1.02.01.01.001	Imposta regionale sulle attività produttive (IRAP)	1.999,20		1.999,20
12.04-1.03.02.15.008	Contratti di servizio di assistenza sociale residenziale e semiresidenziale	388.585,02		388.585,02
12.04-1.03.02.15.999	Altre spese per contratti di servizio pubblico	77.797,19		77.797,19
12.04-1.03.02.99.999	Altri servizi diversi n.a.c.	22.307,89		22.307,89
12.04-1.04.02.02.999	Altri assegni e sussidi assistenziali	883,98		883,98
12.05-1.04.02.01.999	Altri sussidi e assegni	800,00		800,00
12.05-1.04.02.02.999	Altri assegni e sussidi assistenziali	28.789,68		28.789,68
12.05-1.04.02.05.999	Altri trasferimenti a famiglie n.a.c.	205.030,00		205.030,00
12.05-2.04.21.02.003	Altri trasferimenti in conto capitale n.a.c. a Comuni	2.069,12		2.069,12
12.09-1.03.02.09.012	Manutenzione ordinaria e riparazioni di terreni e beni materiali non prodotti	200,00		200,00
12.09-2.02.01.09.014	Opere per la sistemazione del suolo	10.980,00		10.980,00
12.09-2.02.01.09.999	Beni immobili n.a.c.	40.150,00		40.150,00
14.02-1.01.01.01.002	Voci stipendiali corrisposte al personale a tempo indeterminato	59.745,66		59.745,66
14.02-1.01.02.01.001	Contributi obbligatori per il personale	13.107,01		13.107,01
14.02-1.01.02.01.003	Contributi per indennita` di fine rapporto erogata tramite INPS (dal 2020)	1.370,66		1.370,66
14.02-1.01.02.02.001	Assegni familiari	633,93		633,93
14.02-1.02.01.01.001	Imposta regionale sulle attività produttive (IRAP)	4.634,20		4.634,20
14.04-1.03.02.99.999	Altri servizi diversi n.a.c.	500,00		500,00
14.04-1.04.03.99.999	Trasferimenti correnti a altre imprese	27.984,00		27.984,00
19.01-1.03.01.02.999	Altri beni e materiali di consumo n.a.c.	1.856,96		1.856,96
19.01-1.03.02.11.999	Altre prestazioni professionali e specialistiche n.a.c.	111.379,68		111.379,68
19.01-1.03.02.99.999	Altri servizi diversi n.a.c.	6.939,61		6.939,61
19.01-1.04.05.04.001	Trasferimenti correnti al Resto del Mondo	289.463,21		289.463,21
50.01-1.07.04.04.003	Interessi passivi a Cassa Depositi e Prestiti - SPA su finanziamenti a breve termine	42.360,36		42.360,36
50.01-1.07.05.01.001	Interessi passivi a Ministeri su mutui e altri finanziamenti a medio lungo termine	227.451,03		227.451,03
50.01-1.07.05.01.007	Interessi passivi a Gruppo Equitalia su mutui e altri finanziamenti a medio lungo termine	7.280,07		7.280,07
50.02-4.02.01.01.001	Rimborso finanziamenti a breve termine a Ministeri	42.453,61		42.453,61
50.02-4.02.01.02.001	Rimborso finanziamenti a breve termine a Regioni e province autonome	63.325,23		63.325,23

Elenco mandati per codice di bilancio - totali

Codice di bilancio	denominazione 5° livello	Importo	Insoluto	Pagato
50.02-4.03.01.01.001	Rimborso mutui e altri finanziamenti a medio lungo termine a Ministeri	185.279,69		185.279,69
50.02-4.03.01.01.006	Rimborso mutui e altri finanziamenti a medio lungo termine a Gruppo Equitalia	15.070,48		15.070,48
99.01-7.01.01.02.001	Versamento delle ritenute per scissione contabile IVA (split payment)	686.347,73		686.347,73
99.01-7.01.02.01.001	Versamenti di ritenute erariali su Redditi da lavoro dipendente riscosse per conto terzi	261.052,28		261.052,28
99.01-7.01.02.02.001	Versamenti di ritenute previdenziali e assistenziali su Redditi da lavoro dipendente riscosse per conto	85.710,10		85.710,10
99.01-7.01.02.99.999	Altri versamenti di ritenute al personale dipendente per conto di terzi	26.725,58		26.725,58
99.01-7.01.99.03.001	Costituzione fondi economali e carte aziendali	12.000,00		12.000,00
99.01-7.01.99.06.001	Utilizzo incassi vincolati ai sensi dell'art. 195 del TUEL	11.939.996,15		11.939.996,15
99.01-7.01.99.06.002	Destinazione incassi liberi al reintegro incassi vincolati ai sensi dell'art. 195 del TUEL	12.402.394,26		12.402.394,26
99.01-7.02.01.02.001	Acquisto di servizi per conto di terzi	31.185,07		31.185,07
TOTALE GENERALE		37.579.013,29		37.579.013,29

RELAZIONE SULLA GESTIONE ALLEGATA AL RENDICONTO

ANNO 2021

**Comune di Lampedusa e Linosa
Libero Consorzio di Agrigento**

INTRODUZIONE GENERALE

RELAZIONE SUL RENDICONTO 2021

La relazione sulla gestione è un documento illustrativo della gestione dell'ente, nonché dei fatti di rilievo verificatisi dopo la chiusura dell'esercizio; essa contiene le informazioni utili per una migliore comprensione dei dati contabili, ed è predisposto secondo le modalità previste dall'art. 11, comma 6, del D.Lgs. n. 118/2011.

La presente relazione esprime le valutazioni di efficacia dell'azione condotta sulla base dei risultati conseguiti in rapporto ai programmi ed ai costi sostenuti, agevolando la presentazione e l'approfondimento del rendiconto dell'attività svolta nel corso dell'esercizio all'assemblea consiliare. Si tratta comunque di un documento previsto dalla legge, come prescrive l'articolo 151 e 231 del D.Lgs. 267 del 2000, attraverso il quale "l'organo esecutivo dell'ente esprime le valutazioni di efficacia dell'azione condotta sulla base dei risultati conseguiti in rapporto ai programmi ed ai costi sostenuti. Evidenzia i criteri di valutazione del patrimonio e delle componenti economiche. Analizza gli scostamenti principali intervenuti rispetto alle previsioni, motivando le cause che li hanno determinati".

La presente relazione è stata rimodulata a seguito delle modifiche al Rendiconto successive alle osservazioni dell'OREF;

IL RENDICONTO FINANZIARIO

Il conto del bilancio o rendiconto finanziario è il documento che dimostra i risultati finali della gestione finanziaria in riferimento al fine autorizzatorio della stessa. Evidenzia le spese impegnate, i pagamenti, le entrate accertate e gli incassi in riferimento alle previsioni contenute nel bilancio preventivo, sia per la gestione competenza sia per la gestione residui.

La struttura del conto del bilancio è del tutto conforme a quella del bilancio preventivo e contiene, i seguenti dati:

- La previsione definitiva di competenza
- I residui attivi e passivi che derivano dal rendiconto dell'anno precedente
- Gli accertamenti e gli impegni assunti in conto competenza
- I-residui attivi e passivi derivanti dal rendiconto dell'anno precedente riaccertati alla fine dell'esercizio
- Le riscossioni ed i pagamenti effettuati dal tesoriere nel corso dell'esercizio
- Gli incassi ed i pagamenti effettuati dal tesoriere nel corso dell'esercizio
- I residui attivi e passivi da riportare nel prossimo esercizio divisi nelle gestioni di competenza e residui
- La differenza tra la previsione definitiva e gli accertamenti/impegni assunti in conto competenza
- La differenza tra i residui attivi e passivi derivanti dal rendiconto dell'anno precedente ed i residui attivi e passivi riaccertati alla fine dell'esercizio

I residui passivi da riportare nel prossimo esercizio divisi nelle gestioni di competenza e residui.

Il conto del bilancio si conclude con una serie di quadri riepilogativi riconducibili al quadro riassuntivo di tutta la gestione finanziaria che evidenzia il risultato di amministrazione.

I residui attivi e passivi evidenziati in questo quadro sono stati oggetto di una operazione di riaccertamento da parte dell'ente, consistente nella revisione delle ragioni del mantenimento in tutto od in parte di ciascun residuo.

Per ciascun residuo passivo sono stati verificati i termini di prescrizione e tutti gli elementi costitutivi dell'obbligazione giuridicamente perfezionata nel tempo, ovvero si è provveduto ad eliminare le partite di residui passivi riportati pur in mancanza di obbligazioni giuridicamente perfezionate o senza riferimento a procedere di gare bandite.

Il risultato di amministrazione tiene conto sia della consistenza di cassa sia dei residui esistenti alla fine dell'esercizio, compresi quelli provenienti da anni precedenti.

Il risultato di gestione fa riferimento, invece, a quella parte della gestione ottenuta considerando solo le operazioni finanziarie relative all'esercizio in corso senza, cioè, esaminare quelle generate da fatti accaduti negli anni precedenti e non ancora conclusi.

Questo valore, se positivo, mette in evidenza la capacità dell'ente di acquisire ricchezza e destinata a favore della collettività amministrata. Allo stesso modo un risultato negativo porta a concludere che l'ente ha dato vita ad una quantità di spese superiore alle risorse raccolte che, se non adeguatamente compensate dalla gestione dei residui, determina un risultato finanziario negativo. Di conseguenza una attenta gestione dovrebbe dar luogo ad un risultato di pareggio o positivo in grado di dimostrare la capacità dell'ente di acquisire un adeguato flusso di risorse (oltre all'eventuale avanzo di amministrazione applicato) tale da assicurare la copertura finanziaria degli impegni di spesa assunti.

La suddivisione tra gestione corrente ed in c/capitale del risultato di gestione di competenza 2021, integrata con la quota di avanzo dell'esercizio precedente applicata al bilancio, è la seguente:

In allegato la stampa del conto di bilancio, parte entrate e parte spesa.

LE PRINCIPALI VOCI DEL CONTO DI BILANCIO (COMPRESA CLASSIFICAZIONE DELLE ENTRATE E DELLE SPESE)

Dal 2015 Regioni ed Enti locali sono stati chiamati all'armonizzazione contabile applicando il D.Lgs 118/2011, seppure con gradualità, essendo la nuova contabilità affiancata alla precedente con finalità conoscitive, come stabilisce il recente D.Lgs 126/2014. È stato un cambiamento molto importante, che si colloca nell'ambito del percorso di attuazione del federalismo fiscale ed è finalizzato - appunto - ad armonizzare il bilancio delle diverse amministrazioni pubbliche, con l'obiettivo di favorire il migliore consolidamento dei conti pubblici nazionali rendendo omogenei i criteri di classificazione delle entrate e delle spese, adottando un'impostazione coerente con le regole di livello europeo.

Ne consegue anche un progressivo e significativo miglioramento della qualità e della trasparenza nella produzione dei dati e delle statistiche di finanza pubblica, nonché una più efficace rappresentazione della situazione economico-finanziaria degli enti della pubblica amministrazione, anche per assicurare la verifica dei vincoli europei. Del resto, proprio la legge 196/2009, recante "La legge di contabilità e finanza pubblica", nella prospettiva di un riordino della contabilità pubblica, ha previsto che "le amministrazioni pubbliche concorrono al perseguimento degli obiettivi di finanza pubblica sulla base dei principi fondamentali dell'armonizzazione dei bilanci pubblici e del coordinamento della finanza pubblica, e ne condividono le conseguenti responsabilità".

Il nuovo ordinamento contabile ha inciso in modo rilevante sulle logiche di contabilizzazione (basti pensare alla nuova "competenza finanziaria potenziata"), sulle classificazioni delle entrate e delle spese, sui principi contabili, sugli schemi di bilancio, sugli strumenti di programmazione nonché sul piano dei conti da utilizzare.

In particolare, la classificazione delle entrate e delle spese è un profilo di estrema importanza nella direzione dell'armonizzazione contabile, essendo strutturata in modo analogo con le altre amministrazioni del settore pubblico e in coerenza con la classificazione COFOG (Classification Of Function Of Government), che costituisce la tassonomia internazionale della spesa pubblica per funzione secondo il Sistema dei Conti Europei SEC95. Quest'ultima è una classificazione delle funzioni di governo, articolata su tre livelli gerarchici (rispettivamente denominati Divisioni, Gruppi e Classi), per consentire, tra l'altro, una valutazione omogenea delle attività delle pubbliche amministrazioni svolte dai diversi paesi appartenenti all'unione europea.

Strettamente correlato alla nuova classificazione adottata dal D.Lgs 118/2011, poi, è il piano dei conti integrato, che specifica ulteriormente l'articolazione, introducendo più livelli di analisi (cinque) che garantiscono un progressivo approfondimento.

Si tratta di un'articolazione rigida (nel sistema attualmente vigente, infatti, l'Ente aveva la possibilità di modulare esclusivamente le "risorse" dell'entrata), che ora diviene integralmente vincolante, non essendo possibile intervenire in alcun modo. È mantenuto, inoltre, (prima del livello gestionale) il medesimo numero di livelli di articolazioni strutturali prima dei capitoli, corrispondenti a tre per le entrate e quattro per le spese, seppure derivanti dall'applicazione di criteri diversi nell'introduzione della tassonomia ora accolta. Ancora, con riferimento alla spesa, è confermata l'impostazione matriciale, che permette di offrire, in modo combinato, una "lettura" legata a diversi punti di vista, corrispondenti sia all'aspetto teleologico (in precedenza le funzioni, ora le missioni e i programmi), sia alla natura dei fattori produttivi acquisiti (in precedenza gli interventi di spesa, ora i macro aggregati).

La strutturazione individuata corrisponde invece a logiche diverse di classificazione delle entrate e delle spese, in quanto l'impostazione accolta è strettamente legata alla tassonomia europea, risultando omogenea per le Regioni e gli Enti locali (precedentemente, invece, il modello accolto era profondamente diverso per le differenti tipologie di ente). Un elemento di forte innovatività, poi, è il livello corrispondente all'unità di voto, con cui è individuato l'aggregato dell'autorizzatorietà del bilancio, in funzione dell'approvazione da parte dell'organo consigliare. In precedenza, la collocazione avveniva al livello analitico degli "interventi" e delle "risorse" mentre, in prospettiva, il livello a cui è legata formalmente la decisione dell'organo di indirizzo è tendenzialmente più aggregato e ampio. Tale scelta ha anche riflessi gestionali, contenendo l'esigenza di adottare variazioni di bilancio in funzione delle necessità sopravvenute nel corso dell'esercizio di riferimento. La nuova classificazione accolta risulta comunque diversa, al fine di superare alcuni limiti della precedente impostazione.

Per quanto riguarda le Entrate analizzando la nuova classificazione definita, strutturalmente simile alla precedente, sulla base della versione aggiornata dell'articolo 165 del D.Lgs. 267/2000 le entrate si suddividono in titoli (fonte di provenienza) e tipologie (natura nell'ambito di ciascuna fonte di provenienza). Ai fini della gestione, quindi nell'ambito del piano esecutivo di gestione, le tipologie, poi, sono suddivise in categorie (oggetto dell'entrata nell'ambito della tipologia di appartenenza), in capitoli ed eventualmente in articoli. È interessante segnalare che, nell'ambito di ciascun categoria, deve essere data separata e distinta evidenza delle eventuali quote di entrata non ricorrente, secondo una logica più volte utilizzata dalla magistratura contabile per effettuare le proprie valutazioni: in ordine alla sussistenza degli equilibri di bilancio negli enti analizzati. In proposito, è chiarito che in ogni caso sono da considerarsi non ricorrenti le entrate riguardanti: a) donazioni, sanatorie, abusi edilizi e sanzioni; b) condoni; c) gettiti derivanti dalla lotta all'evasione tributaria; d) entrate per eventi calamitosi; e) alienazione di immobilizzazioni; f) le accensioni di prestiti; g) i contributi agli investimenti, a meno che non siano espressamente definitivi "continuativi" dai provvedimenti o dalla norma che ne autorizza l'erogazione. Titoli Osservando la classificazione per titoli si nota, al di là delle variazioni di denominazione, come la nuova articolazione (rispetto alla precedente) individui due aggregati in più, attraverso l'ulteriore suddivisione del Titolo IV e del Titolo V. Il precedente titolo IV (relativo alle "Entrate derivanti da alienazioni, da trasferimenti di capitale e da riscossioni di crediti") è, infatti, distinto in "Entrate in conto capitale" e in

"Entrate da riduzione di attività finanziarie", per evidenziare queste ultime, relative per esempio alla dismissione di partecipazioni societarie o alla contabilizzazione dei mutui della Cassa DD.PP. Il precedente titolo V ("Entrate derivanti da accensione di prestiti"), invece, è distinto in "Accensione prestiti" e "Anticipazioni da istituto tesoriere/cassiere", con l'obiettivo di dare migliore evidenza a una posta che non costituisce indebitamento in quanto semplicemente finalizzata a fronteggiare transitorie tensioni di liquidità degli Enti locali. Tipologie È molto importante sottolineare che il livello di articolazione successivo, rappresentato dalle tipologie, costituisce l'unità di voto del Consiglio cui è correlata la funzione autorizzatoria che, conseguentemente, è selezionata a un livello decisamente più aggregato rispetto alla situazione prevalente. Nel nuovo modello, le tipologie assumono una configurazione tendenzialmente aggregata, come emerge considerando che, per esempio nell'ambito del Titolo I, le tipologie sono costituite dalle imposte tasse e proventi assimilati, dalle partecipazioni di tributi, dai Fondi perequativi da amministrazioni centrali e dai Fondi perequativi dalla Regione o Provincia autonoma. Categorie A livello gestionale, poi, le categorie articolano ulteriormente le tipologie in modo più analitico, per rappresentare un quadro informativo di maggiore dettaglio; esse, per esempio, sono rappresentate (per la tipologia delle imposte tasse e proventi assimilati) dall'imposta municipale propria, dall'imposta comunale sugli immobili, dall'addizionale comunale Irpef, dall'imposta sulle assicurazioni RC auto. Come anticipato le articolazioni descritte si correlano al piano dei conti integrato, seppure in modo diverso per i primi due titoli rispetto agli altri, considerando che, per questi ultimi, la correlazione è effettuata a un livello tendenzialmente più aggregato.

PRINCIPALI VARIAZIONI ALLE PREVISIONI FINANZIARIE

Stato di accertamento e di riscossione delle entrate

La capacità di spesa di un ente è strettamente legata alla capacità di entrata, dalla capacità, cioè, di reperire risorse ordinarie e straordinarie da impiegare nel portare a termine i propri programmi di spesa.

Più è alto l'indice di accertamento delle entrate, più l'ente ha la possibilità di finanziare tutti i programmi che intende realizzare; diversamente, un modesto indice di accertamento comporta una contrazione della potestà decisionale che determina la necessità di indicare priorità e, quindi, di soddisfare solo parzialmente gli obiettivi politici.

Altro indice di grande importanza è quello relativo al grado di riscossione delle entrate, che non influisce sull'equilibrio del bilancio ma solo sulla disponibilità di cassa: una bassa percentuale di riscossioni rappresenta una sofferenza del margine di tesoreria e comporta la necessità di rallentare le operazioni di pagamento o, nella peggiore delle ipotesi, la richiesta di una anticipazione di cassa con ulteriori oneri finanziari per l'Ente.

In allegato stampa degli indicatori delle entrate.

CONTO DEL BILANCIO - GESTIONE DELLE ENTRATE ANNO 2021

TITOLO	DENOMINAZIONE	Residui attivi al 1/1/2021 (RS)		Riscossioni in c/residui (RR)		Riaccertamento residui (R)		Maggiori o minori entrate di competenza =A-CP		Residui attivi da esercizi precedenti (EP=RS-RR+R)	
		Previsioni definitive di competenza (CP)		Riscossioni in c/competenza (RC)		Accertamenti (A)		Maggiori o minori entrate di competenza =A-CP		Residui attivi da esercizio di competenza (EC=A-RC)	
		(CS)	(RS)	(RC)	(RR)	(A)	(R)	(CP)	(EP)	(EC)	(TR=EP+EC)
	FONDO PLURIENNALE VINCOLATO PER SPESE CORRENTI	CP	14.334,54								
	FONDO PLURIENNALE VINCOLATO PER SPESE IN CONTO CAPITALE	CP	729.780,00								
	FONDO PLURIENNALE VINCOLATO PER ATTIVITÀ FINANZIARIE	CP	0,00								
	UTILIZZO AVANZO DI AMMINISTRAZIONE	CP	3.508.269,60								
	-di cui Utilizzo Fondo anticipazioni di liquidità	CP	0,00								
TITOLO 1	Entrate correnti di natura tributaria, contributiva e perequativa	RS	11.019.276,79	RR	502.303,24	R	-225.754,71	EP	10.291.218,84		
		CP	4.580.569,90	RC	3.174.653,90	A	4.646.775,41	EC	1.472.121,91		
		CS	11.076.731,80	TR	3.676.956,74	CS	-7.399.775,06	TR	11.763.340,75		
TITOLO 2	Trasferimenti correnti	RS	2.490.229,52	RR	1.231.574,79	R	0,00	EP	1.258.654,73		
		CP	10.083.676,95	RC	6.876.158,28	A	8.012.207,69	EC	1.136.049,41		
		CS	11.850.223,15	TR	8.107.733,07	CS	-3.742.490,08	TR	2.394.704,14		
TITOLO 3	Entrate extracontributive	RS	7.004.441,44	RR	380.212,42	R	-444.325,65	EP	6.179.903,37		
		CP	2.383.619,29	RC	760.231,45	A	1.786.194,88	EC	1.025.963,43		
		CS	4.047.636,67	TR	1.140.443,87	CS	-2.907.192,80	TR	7.205.866,80		
TITOLO 4	Entrate in conto capitale	RS	4.474.845,57	RR	373.326,35	R	-107.440,00	EP	3.984.079,22		
		CP	24.353.132,30	RC	1.385.382,88	A	2.706.269,56	EC	1.320.886,68		
		CS	33.048.440,51	TR	1.758.709,23	CS	-31.289.731,28	TR	5.314.965,90		
TITOLO 5	Entrate da riduzione di attività finanziarie	RS	0,00	RR	0,00	R	0,00	EP	0,00		
		CP	0,00	RC	0,00	A	0,00	EC	0,00		
		CS	0,00	TR	0,00	CS	0,00	TR	0,00		
TITOLO 6	Accensione Prestiti	RS	4.974.328,05	RR	1.554.029,64	R	-173.423,31	EP	3.246.875,10		
		CP	0,00	RC	0,00	A	0,00	EC	0,00		
		CS	4.974.328,05	TR	1.554.029,64	CS	-3.420.298,41	TR	3.246.875,10		
TITOLO 7	Anticipazioni da Istituto tesoriere/cassiere	RS	0,00	RR	0,00	R	0,00	EP	0,00		
		CP	2.531.828,40	RC	0,00	A	0,00	EC	0,00		
		CS	2.531.828,40	TR	0,00	CS	-2.531.828,40	TR	0,00		
TITOLO 9	Entrate per conto terzi e partite di giro	RS	51.460,51	RR	16.132,50	R	0,00	EP	35.328,01		
		CP	29.340.000,00	RC	25.523.716,96	A	25.545.199,98	EC	21.483,32		
		CS	29.391.460,51	TR	25.539.849,16	CS	-3.651.611,35	TR	56.811,33		
	TOTALE TITOLI	RS	30.014.591,68	RR	4.057.578,94	R	-950.943,67	EP	25.006.059,27		
		CP	73.272.826,84	RC	37.720.142,77	A	42.696.647,52	EC	4.976.504,75		
		CS	96.920.549,99	TR	41.777.721,71	CS	-55.142.927,36	TR	29.982.564,02		
	TOTALE GENERALE DELLE ENTRATE	RS	30.014.591,68	RR	4.057.578,94	R	-950.943,67	EP	25.006.059,27		
		CP	73.272.826,84	RC	37.720.142,77	A	42.696.647,52	EC	4.976.504,75		
		CS	96.920.549,99	TR	41.777.721,71	CS	-55.142.927,36	TR	29.982.564,02		

CONTO DEL BILANCIO - GESTIONE DELLE ENTRATE ANNO 2021

TITOLO	DENOMINAZIONE	Residui attivi al 1/1/2021 (RS)		Riscossioni in c/residui (RR)		Riaccertamento residui (R)		Maggiori o minori entrate di competenza =A-CP		Residui attivi da esercizi precedenti (EP=RS-RR+R)	
		Previsioni definitive di competenza (CP)		Riscossioni in c/competenza (RC)		Accertamenti (A)				Residui attivi da esercizio di competenza (EC=A-RC)	
		Previsioni definitive di cassa (CS)		Totale riscossioni (TR=RR+RC)		Maggiori o minori entrate di cassa =TR-CS				Totale residui attivi da riportare (TR=EP+EC)	

- 1) Indicare l'importo del fondo pluriennale vincolato risultante dal conto del bilancio dell'anno precedente (spesa).
- 2) Indicare l'importo definitivo dell'utilizzo del risultato di amministrazione.
- 3) Indicare l'ammontare complessivo derivante dal riaccertamento dei residui (comprende l'importo dei crediti definitivamente cancellati in quanto assolutamente inesigibili, l'importo dei crediti di dubbia e difficile esazione cancellati secondo le modalità previste dal principio applicato della contabilità finanziaria 9.2). La voce comprende inoltre le rettifiche in aumento dei residui attivi effettuate a seguito della riscossione di residui attivi cancellati dalla scrittura (ad es. in anni precedenti è stato cancellato un residuo attivo in quanto considerato assolutamente inesigibile, in caso di riscossione di tale credito nel corso dell'esercizio cui si riferisce il rendiconto si effettua un riaccertamento dei residui attivi in aumento). Le rettifiche in aumento sono indicate con il segno "+", le rettifiche in riduzione sono indicate con il segno "-".
- 4) Indicare gli accertamenti imputati contabilmente all'esercizio cui il rendiconto si riferisce al netto dei crediti che, in occasione del riaccertamento ordinario dei residui effettuato ai sensi dell'articolo 3, comma 4, risultassero non esigibili e reimputati agli esercizi in cui le obbligazioni risultano esigibili.
- 5) Le maggiori entrate sono indicate con il segno "+", le minori entrate sono indicate con il segno "-".

CONTO DEL BILANCIO - RIEPILOGO GENERALE DELLE SPESE ANNO 2021

MISSIONE, PROGRAMMA, TITOLO	Residui passivi al 1/1/2021		Pagamenti in c/residui (PR)		Riaccertamento residui (R)		Residui passivi da esercizi precedenti (EP=RS-PR+R)	
	Previsioni definitive di competenza (CP)		Pagamenti in c/competenza (PC)		Impegni (I)		Residui passivi da esercizio di competenza (EC=I-PC)	
	Previsioni definitive di cassa (CS)		Totale pagamenti (TP=PR+PC)		Fondo pluriennale vincolato (FPV)		Totale residui passivi da riportare (TR=EP+EC)	
DISAVANZO DI AMMINISTRAZIONE								
	CP	1.026.660,11						
DISAVANZO DERIVANTE DA DEBITO AUTORIZZATO E NON CONTRATTO ¹⁾								
	CP	0,00						
TITOLO 1								
Spese correnti	RS	9.838.689,95	PR	3.330.926,81	R	-120.417,79	EP	6.387.345,35
	CP	15.850.053,88	PC	6.017.467,75	I	10.798.812,41	EC	4.781.344,66
	CS	22.933.317,37	TP	9.348.394,56	FPV	13.456,04	TR	11.168.690,01
TITOLO 2								
Spese in conto capitale	RS	9.709.706,70	PR	2.331.707,89	R	-138.891,30	EP	7.239.107,51
	CP	25.169.674,02	PC	147.370,66	I	2.799.752,00	EC	2.652.381,34
	CS	38.373.049,28	TP	2.479.078,55	FPV	621.189,68	TR	9.891.488,85
TITOLO 3								
Spese per incremento attività finanziarie	RS	4.019,58	PR	0,00	R	0,00	EP	4.019,58
	CP	0,00	PC	0,00	I	0,00	EC	0,00
	CS	4.019,58	TP	0,00	FPV	0,00	TR	4.019,58
TITOLO 4								
Rimborso Prestiti	RS	1.530.684,24	PR	9.189,42	R	0,00	EP	1.521.494,82
	CP	3.606.994,57	PC	296.939,59	I	480.605,88	EC	183.666,29
	CS	2.011.290,12	TP	308.129,01	FPV	0,00	TR	1.705.161,11
TITOLO 5								
Chiusura Anticipazioni ricevute da istituto tesoriere/cassiere	RS	215.774,63	PR	0,00	R	0,00	EP	215.774,63
	CP	2.531.828,40	PC	0,00	I	0,00	EC	0,00
	CS	2.747.603,03	TP	0,00	FPV	0,00	TR	215.774,63
TITOLO 7								
Uscite per conto terzi e partite di giro	RS	382.126,66	PR	184.489,82	R	0,00	EP	207.636,84
	CP	29.340.000,00	PC	25.260.921,35	I	25.545.199,98	EC	284.278,63
	CS	28.729.814,13	TP	25.445.411,17	FPV	0,00	TR	491.915,47
TOTALE DEI TITOLI								
	RS	21.691.001,76	PR	5.856.213,94	R	-259.309,09	EP	15.675.378,73
	CP	76.438.539,87	PC	31.722.899,95	I	39.624.370,27	EC	7.601.670,92
	CS	95.739.093,51	TP	37.679.013,29	FPV	634.825,72	TR	23.477.049,65
TOTALE GENERALE DELLE SPESE								
	RS	21.691.001,76	PR	5.856.213,94	R	-259.309,09	EP	15.675.378,73
	CP	77.526.210,98	PC	31.722.899,95	I	39.624.370,27	EC	7.601.670,92
	CS	95.739.093,51	TP	37.679.013,29	FPV	634.825,72	TR	23.477.049,65

1) Solo per le Regioni e le Province autonome. L'importo del disavanzo da debito autorizzato e non contratto non è compreso nella voce precedente, concernente il disavanzo di amministrazione.

Piano degli indicatori di bilancio

Indicatori sintetici Rendiconto esercizio 2021

TIPOLOGIA INDICATORE	DEFINIZIONE	VALORE INDICATORE 2021 (percentuale)
1 Rigidità strutturale di bilancio		
1.1	Incidenza spese rigide (ripiano disavanzo, personale e debito) su entrate correnti Ripiano disavanzo a carico dell'esercizio + Impegni (Macroaggregati 1.1 "Redditi di lavoro dipendente" + pdc 1.02.01.01.000 "RAP" - FPV entrata concernente il Macroaggregato 1.1 + FPV personale in uscita 1.1 + 1.7 "Interessi passivi" + Titolo 4 Rimborso prestiti) / (Accertamenti primi tre titoli Entrate)	20,12 %
2 Entrate correnti		
2.1	Incidenza degli accertamenti di parte corrente sulle previsioni iniziali di parte corrente Totale accertamenti primi tre titoli di entrata dei primi tre titoli delle Entrate / Stanziamenti iniziali di competenza	96,22 %
2.2	Incidenza degli accertamenti di parte corrente sulle previsioni definitive di parte corrente Totale accertamenti primi tre titoli di entrata dei primi tre titoli delle Entrate / Stanziamenti definitivi di competenza	84,73 %
2.3	Incidenza degli accertamenti delle entrate proprie sulle previsioni iniziali di parte corrente Totale accertamenti (pdc E.1.01.00.00.000 "Tributi" - "Comp partecipazioni di tributi" E.1.01.04.00.000 + E.3.00.00.00.000 "Entrate extratributarie") / Stanziamenti iniziali di competenza dei primi tre titoli delle Entrate	42,85 %
2.4	Incidenza degli accertamenti delle entrate proprie sulle previsioni definitive di parte corrente Totale accertamenti (pdc E.1.01.00.00.000 "Tributi" - "Comp partecipazioni di tributi" E.1.01.04.00.000 + E.3.00.00.00.000 "Entrate extratributarie") / Stanziamenti definitivi di competenza dei primi tre titoli delle Entrate	37,73 %
2.5	Incidenza degli incassi correnti sulle previsioni iniziali di parte corrente Totale incassi c/competenza e c/residui dei primi tre titoli di entrata / Stanziamenti iniziali di cassa dei primi tre titoli delle Entrate	51,83 %
2.6	Incidenza degli incassi correnti sulle previsioni definitive di parte corrente Totale incassi c/competenza e c/residui dei primi tre titoli di entrata / Stanziamenti definitivi di cassa dei primi tre titoli delle Entrate	47,92 %
2.7	Incidenza degli incassi delle entrate proprie sulle previsioni iniziali di parte corrente Totale incassi c/competenza e c/residui (pdc E.1.01.00.00.000 "Tributi" - "Comp partecipazioni di tributi" E.1.01.04.00.000 + E.3.00.00.00.000 "Entrate extratributarie") / Stanziamenti iniziali di cassa dei primi tre titoli delle Entrate	19,32 %
2.8	Incidenza degli incassi delle entrate proprie sulle previsioni definitive di parte corrente Totale incassi c/competenza e c/residui (pdc E.1.01.00.00.000 "Tributi" - "Comp partecipazioni di tributi" E.1.01.04.00.000 + E.3.00.00.00.000 "Entrate extratributarie") / Stanziamenti definitivi di cassa dei primi tre titoli delle Entrate	17,86 %

Piano degli indicatori di bilancio

Indicatori sintetici
Rendiconto esercizio 2021

TIPOLOGIA INDICATORE	DEFINIZIONE	VALORE INDICATORE 2021 (percentuale)
3 Anticipazioni dell'Istituto tesoriere		
3.1 Utilizzo medio Anticipazioni di tesoreria	Sommatoria degli utilizzi giornalieri delle anticipazioni nell'esercizio / (365 x max previsto dalla norma)	0,00 %
3.2 Anticipazione chiuse solo contabilmente	Anticipazione di tesoreria all'inizio dell'esercizio successivo / max previsto dalla norma	0,00 %
4 Spese di personale		
4.1 Incidenza della spesa di personale sulla spesa corrente	Impegni (Macroaggregato 1.1 "Redditi di lavoro dipendente" + pdc 1.02.01.01.000 "IRAP" + FPV personale in uscita 1.1 – FPV personale in entrata concernente il Macroaggregato 1.1) / (Impegni Spesa corrente – FCDE corrente + FPV concernente il Macroaggregato 1.1 – FPV di entrata concernente il Macroaggregato 1.1)	13,15 %
4.2 Incidenza del salario accessorio ed incentivante rispetto al totale della spesa di personale. Indica il peso delle componenti afferenti la contrattazione decentrata dell'ente rispetto al totale dei redditi da lavoro	Impegni (pdc 1.01.01.004 + 1.01.01.008 "indennità e altri compensi al personale a tempo indeterminato e determinato" + pdc 1.01.01.003 + 1.01.01.007 "straordinario al personale a tempo indeterminato e determinato" + FPV in uscita concernente il Macroaggregato 1.1 – FPV di entrata concernente il Macroaggregato 1.1) / Impegni (Macroaggregato 1.1 "Redditi di lavoro dipendente" + pdc U.1.02.01.01.000 "IRAP" + FPV in uscita concernente il Macroaggregato 1.1 – FPV in entrata concernente il Macroaggregato 1.1)	5,94 %
4.3 Incidenza spesa personale flessibile rispetto al totale della spesa di personale. Indica come gli enti soddisfano le proprie esigenze di risorse umane, mixando le varie alternative contrattuali più rigide (personale dipendente) o meno rigide (forme di lavoro flessibile)	Impegni (pdc U.1.03.02.010.000 "Consulenze" + pdc U.1.03.02.12.000 "lavoro flessibile/LSU/Lavoro infernale" + pdc U.1.03.02.11.000 "Prestazioni professionali e specialistiche") / Impegni (Macroaggregato 1.1 "Redditi di lavoro dipendente" + pdc U.1.02.01.01.000 "IRAP" + FPV in uscita concernente il Macroaggregato 1.1 – FPV in entrata concernente il Macroaggregato 1.1)	29,78 %

Piano degli indicatori di bilancio

Indicatori sintetici Rendiconto esercizio 2021

TIPOLOGIA INDICATORE	DEFINIZIONE	VALORE INDICATORE 2021 (percentuale)
4.4	Spesa di personale procapite (Indicatore di equilibrio dimensionale in valore assoluto)	170,99
5 Esternalizzazione dei servizi		
5.1	Indicatore di esternalizzazione dei servizi	40,36 %
6 Interessi passivi		
6.1	Incidenza degli interessi passivi sulle entrate correnti	1,92 %
6.2	Incidenza degli interessi passivi sulle anticipazioni sul totale della spesa per interessi passivi	0,00 %
6.3	Incidenza interessi di mora sul totale della spesa per interessi passivi	0,00 %
7 Investimenti		
7.1	Incidenza investimenti sul totale della spesa corrente e in conto capitale	17,03 %
7.2	Investimenti diretti procapite (in valore assoluto)	352,74
7.3	Contributi agli investimenti procapite (in valore assoluto)	0,00

Piano degli indicatori di bilancio

Indicatori sintetici

Rendiconto esercizio 2021

TIPOLOGIA INDICATORE	DEFINIZIONE	VALORE INDICATORE 2021 (percentuale)
7.4 Investimenti complessivi procapite (in valore assoluto)	Impegni per Macroaggregati 2.2 "Investimenti fissi lordi e acquisto di terreni" e 2.3 "Contributi agli investimenti" / popolazione residente (al 1° gennaio dell'esercizio di riferimento o, se non disponibile, al 1° gennaio dell'ultimo anno disponibile)	352,74
7.5 Quota investimenti complessivi finanziati dal risparmio corrente	Margine corrente di competenza/[Impegni + relativi FPV (Macroaggregato 2.2 "Investimenti fissi lordi e acquisto di terreni" + Macroaggregato 2.3 "Contributi agli investimenti")](9)	165,18 %
7.6 Quota investimenti complessivi finanziati dal saldo positivo delle partite finanziarie	Saldo positivo delle partite finanziarie / [Impegni + relativi FPV (Macroaggregato 2.2 "Investimenti fissi lordi e acquisto di terreni" + Macroaggregato 2.3 "Contributi agli investimenti")](9)	0,00 %
7.7 Quota investimenti complessivi finanziati da debito	Accertamenti (Titolo 6 "Accensione prestiti" - Categoria 6.02.02 "Anticipazioni" - Categoria 6.03.03 "Accensione prestiti a seguito di escussione di garanzie" - Accensioni di prestiti da rinegoziazioni) / [Impegni + relativi FPV (Macroaggregato 2.2 "Investimenti fissi lordi e acquisto di terreni" + Macroaggregato 2.3 "Contributi agli investimenti")](9)	0,00 %
8 Analisi dei residui		
8.1 Incidenza nuovi residui passivi di parte corrente su stock residui passivi correnti	Totale residui passivi titolo 1 di competenza dell'esercizio / Totale residui passivi titolo 1 al 31 dicembre	42,81 %
8.2 Incidenza nuovi residui passivi in c/capitale su stock residui passivi in conto capitale al 31 dicembre	Totale residui passivi titolo 2 di competenza dell'esercizio/ Totale residui titolo 2 al 31 dicembre	26,81 %
8.3 Incidenza nuovi residui passivi per incremento attività finanziarie su stock residui passivi per incremento attività finanziarie al 31 dicembre	Totale residui passivi titolo 3 di competenza dell'esercizio / Totale residui passivi titolo 3 al 31 dicembre	0,00 %
8.4 Incidenza nuovi residui attivi di parte corrente su stock residui attivi di parte corrente	Totale residui attivi titoli 1, 2, 3 di competenza dell'esercizio / Totale residui attivi titoli 1, 2 e 3 al 31 dicembre	17,01 %
8.5 Incidenza nuovi residui attivi in c/capitale su stock residui attivi in c/capitale	Totale residui attivi titolo 4 di competenza dell'esercizio / Totale residui attivi titolo 4 al 31 dicembre	24,85 %

Piano degli indicatori di bilancio

Indicatori sintetici Rendiconto esercizio 2021

TIPOLOGIA INDICATORE	DEFINIZIONE	VALORE INDICATORE 2021 (percentuale)
8.6	Incidenza nuovi residui attivi per riduzione di attività finanziarie su stock residui attivi per riduzione di attività finanziarie	0,00 %
9 Smaltimento debiti non finanziari		
9.1	Smaltimento debiti commerciali nati nell'esercizio	43,32 %
9.2	Smaltimento debiti commerciali nati negli esercizi precedenti	25,85 %
9.3	Smaltimento debiti verso altre amministrazioni pubbliche nati nell'esercizio	0,05 %

Piano degli indicatori di bilancio

Indicatori sintetici Rendiconto esercizio 2021

TIPOLOGIA INDICATORE	DEFINIZIONE	VALORE INDICATORE 2021 (percentuale)
9.4	Smaltimento debiti verso altre amministrazioni pubbliche nati negli esercizi precedenti	18,51 %
9.5	Indicatore annuale di tempestività dei pagamenti (di cui al comma 1, dell'articolo 9, DPCM del 22 settembre 2014)	64,96
10	Debiti finanziari	
10.1	Incidenza estinzioni anticipate debiti finanziari	0,00 %
10.2	Incidenza estinzioni ordinarie debiti finanziari	5,27 %

Piano degli indicatori di bilancio

Indicatori sintetici Rendiconto esercizio 2021

TIPOLOGIA INDICATORE	DEFINIZIONE	VALORE INDICATORE 2021 (percentuale)	
10.3	Sostenibilità debiti finanziari	[Impegni (Totale 1.7 "Interessi passivi" – "Interessi di mora" (U.1.07.06.02.000) – "Interessi per anticipazioni prestiti" (U.1.07.06.04.000) + Titolo 4 della spesa – estinzioni anticipate) – (Accertamenti Entrate categoria E.4.02.06.00.000 "Contributi agli investimenti direttamente destinati al rimborso di prestiti da amministrazioni pubbliche") + Trasferimenti in conto capitale per assunzione di debiti dell'amministrazione da parte di amministrazioni pubbliche (E.4.03.01.00.000) + Trasferimenti in conto capitale da parte di amministrazioni pubbliche per cancellazione di debiti dell'amministrazione (E.4.03.04.00.000)] / Accertamenti titoli 1, 2 e 3	5,25 %
10.4	Indebitamento procapite (in valore assoluto)	Debito di finanziamento al 31/12 (2) / popolazione residente (al 1° gennaio dell'esercizio di riferimento o, se non disponibile, al 1° gennaio dell'ultimo anno disponibile)	1.351,62
11 Composizione dell'avanzo di amministrazione (4)			
11.1	Incidenza quota libera di parte corrente nell'avanzo	Quota libera di parte corrente dell'avanzo/Avanzo di amministrazione (5)	0,00 %
11.2	Incidenza quota libera in c/capitale nell'avanzo	Quota libera in conto capitale dell'avanzo/Avanzo di amministrazione (6)	2,57 %
11.3	Incidenza quota accantonata nell'avanzo	Quota accantonata dell'avanzo/Avanzo di amministrazione (7)	126,01 %
11.4	Incidenza quota vincolata nell'avanzo	Quota vincolata dell'avanzo/Avanzo di amministrazione (8)	6,71 %
12 Disavanzo di amministrazione			
12.1	Quota disavanzo ripianato nell'esercizio	Disavanzo di amministrazione esercizio precedente – Disavanzo di amministrazione esercizio in corso / Totale Disavanzo esercizio precedente (3)	19,74 %
12.2	Incremento del disavanzo rispetto all'esercizio precedente	Disavanzo di amministrazione esercizio in corso – Disavanzo di amministrazione esercizio precedente / Totale Disavanzo esercizio precedente (3)	-19,73 %
12.3	Sostenibilità patrimoniale del disavanzo	Totale disavanzo di amministrazione (3) / Patrimonio netto (1)	22,79 %
12.4	Sostenibilità disavanzo effettivamente a carico dell'esercizio	Disavanzo iscritto in spesa del conto del bilancio / Accertamenti dei titoli 1, 2 e 3 delle entrate	7,11 %
13 Debiti fuori bilancio			
13.1	Debiti riconosciuti e finanziati	Importo Debiti fuori bilancio riconosciuti e finanziati / Totale impegni titolo I e titolo II	0,49 %

Piano degli indicatori di bilancio

Indicatori sintetici Rendiconto esercizio 2021

TIPOLOGIA INDICATORE	DEFINIZIONE	VALORE INDICATORE 2021 (percentuale)
13.2	Debiti in corso di riconoscimento	
	Importo debiti fuori bilancio in corso di riconoscimento/Totale accertamento entrate dei titoli 1, 2 e 3	0,27 %
13.3	Debiti riconosciuti e in corso di finanziamento	
	importo Debiti fuori bilancio riconosciuti e in corso di finanziamento/Totale accertamento entrate dei titoli 1, 2 e 3	0,00 %
14	Fondo pluriennale vincolato	
14.1	Utilizzo del FPV	
	(Fondo pluriennale vincolato corrente e capitale iscritto in entrata del bilancio - Quota del fondo pluriennale vincolato corrente e capitale non utilizzata nel corso dell'esercizio e rinviata agli esercizi successivi) / Fondo pluriennale vincolato corrente e capitale iscritto in entrata nel bilancio <i>(Per il FPV riferirsi ai valori riportati nell'allegato del rendiconto concernente il FPV, totale delle colonne a) e c)</i>	14,71 %
15	Partite di giro e conto terzi	
15.1	Incidenza partite di giro e conto terzi in entrata	
	Totale accertamenti Entrate per conto terzi e partite di giro / Totale accertamenti primi tre titoli delle entrate	8,33 %
15.2	Incidenza partite di giro e conto terzi in uscita	
	<i>(al netto delle operazioni riguardanti la gestione della cassa vincolata)</i> Totale impegni Uscite per conto terzi e partite di giro / Totale impegni del titolo I della spesa	11,14 %
	<i>(al netto delle operazioni riguardanti la gestione della cassa vincolata)</i>	

(1) Il Patrimonio Netto è pari alla Lettera A) dello stato patrimoniale passivo. Gli enti locali delle Autonomie speciali che adottano il DLgs 118/2011 a decorrere dal 2016 e gli enti locali con popolazione inferiore a 5.000 abitanti elaborano l'indicatore a decorrere dal 2017.

(2) Il debito da finanziamento è pari alla Lettera D1 dello stato patrimoniale passivo. Gli enti locali delle Autonomie speciali che adottano il DLgs 118/2011 a decorrere dal 2016 e gli enti locali con popolazione inferiore a 5.000 abitanti elaborano l'indicatore a decorrere dal 2017.

(3) Indicatore da rappresentare solo in caso di disavanzo di amministrazione. Il disavanzo di amministrazione è pari alla lettera E dell'allegato al rendiconto riguardante il risultato di amministrazione dell'esercizio di riferimento.

(4) Da compilare solo se la voce E, dell'allegato al rendiconto concernente il risultato di amministrazione è positivo o pari a 0.

Piano degli indicatori di bilancio

Indicatori sintetici Rendiconto esercizio 2021

TIPOLOGIA INDICATORE	DEFINIZIONE	VALORE INDICATORE 2021 (percentuale)
----------------------	-------------	---

- (5) La quota libera di parte corrente del risultato di amministrazione è pari alla voce E riportata nell'allegato a) al rendiconto. Il risultato di amministrazione è pari alla lettera A del predetto allegato a).
- (6) La quota libera in c/capitale del risultato di amministrazione è pari alla voce D riportata nell'allegato a) al rendiconto. Il risultato di amministrazione è pari alla lettera A riportata nel predetto allegato a).
- (7) La quota accantonata del risultato di amministrazione è pari alla voce B riportata nell'allegato a) al rendiconto. Il risultato di amministrazione è pari alla lettera A del predetto allegato a).
- (8) La quota vincolata del risultato di amministrazione è pari alla voce C riportata nell'allegato a) al rendiconto. Il risultato di amministrazione è pari alla lettera A riportata nel predetto allegato a).
- (9) Indicare al numeratore solo la quota del finanziamento destinata alla copertura di investimenti, e al denominatore escludere gli investimenti che, nell'esercizio, sono finanziati dal FPV.

Piano degli indicatori di bilancio
Indicatori analitici concernenti la composizione delle entrate e l'effettiva capacità di riscossione
Rendiconto esercizio 2021

Titolo Tipologia	Denominazione	Composizione delle entrate (valori percentuali)				Percentuale riscossione entrate			
		Previsioni iniziali competenza previsioni iniziali competenza	Previsioni definitive competenza previsioni definitive competenza	Accertamenti / Totale Accertamenti	% di riscossione prevista nel bilancio di previsione iniziale: Previsioni iniziali cassa / (previsioni iniziali competenza + residui)	% riscossione nelle previsioni definitive cassa / (previsioni definitive competenza + residui)	% riscossione complessiva: (Riscossioni c/comp + Riscossioni c/residui) / (Accertamenti + residui definitivi iniziali)	% di riscossione dei crediti esigibili nell'esercizio: Riscossioni c/comp / Accertamenti di competenza	% di riscossione dei crediti esigibili negli esercizi precedenti: Riscossioni c/residui / residui definitivi iniziali
TITOLO 1:	Entrate correnti di natura tributaria, contributiva e perequativa								
10101	Tipologia 101: Imposte, tasse e proventi assimilati	6,58	6,25	10,88	70,36	71,01	23,47	68,32	4,56
10000	Totale TITOLO 1:Entrate correnti di natura tributaria, contributiva e perequativa	6,58	6,25	10,88	70,36	71,01	23,47	68,32	4,56
TITOLO 2:	Trasferimenti correnti								
20101	Tipologia 101: Trasferimenti correnti da Amministrazioni pubbliche	11,09	12,85	18,41	100,00	94,21	79,10	87,01	52,55
20102	Tipologia 102: Trasferimenti correnti da Famiglie	0,02	0,02	0,00	100,00	100,00	0,00	0,00	0,00
20105	Tipologia 105: Trasferimenti correnti dall'Unione Europea e dal Resto del Mondo	0,96	0,89	0,35	100,00	94,66	12,21	24,06	0,00
20000	Totale TITOLO 2:Trasferimenti correnti	12,07	13,76	18,77	100,00	94,24	77,20	85,82	49,46
TITOLO 3:	Entrate extratributarie								
30100	Tipologia 100: Vendita di beni e servizi e proventi derivanti dalla gestione dei beni	3,14	2,91	2,80	37,25	37,35	13,52	53,34	5,75
30200	Tipologia 200: Proventi derivanti dall'attività di controllo e repressione delle irregolarità e degli illeciti	0,12	0,11	0,06	53,03	53,03	13,46	91,57	5,79
30300	Tipologia 300: Interessi attivi	0,01	0,01	0,00	100,00	100,00	100,00	100,00	0,00
30500	Tipologia 500: Rimborsi e altre entrate correnti	0,25	0,23	1,32	100,00	100,00	9,33	17,23	1,99
30000	Totale TITOLO 3:Entrate extratributarie	3,52	3,25	4,18	43,01	43,11	12,97	42,56	5,43
TITOLO 4:	Entrate in conto capitale								
40200	Tipologia 200: Contributi agli investimenti	39,98	32,20	5,84	100,00	115,14	22,83	47,34	8,24
40300	Tipologia 300: Altri trasferimenti in conto capitale	0,68	0,63	0,01	100,00	100,00	6,53	100,00	0,00
40400	Tipologia 400: Entrate da alienazione di beni materiali e immateriali	0,15	0,14	0,28	100,00	100,00	52,91	100,00	0,28
40500	Tipologia 500: Altre entrate in conto capitale	0,30	0,27	0,20	100,00	100,00	92,66	91,10	99,31
40000	Totale TITOLO 4:Entrate in conto capitale	41,11	33,24	6,34	100,00	114,64	24,49	51,19	8,34
TITOLO 6:	Accensione Prestiti								
60200	Tipologia 200: Accensione prestiti a breve termine	0,00	0,00	0,00	100,00	100,00	0,00	0,00	0,00
60300	Tipologia 300: Accensione mutui e altri finanziamenti a medio lungo termine	0,00	0,00	0,00	100,00	100,00	45,34	0,00	45,34
60000	Totale TITOLO 6:Accensione Prestiti	0,00	0,00	0,00	100,00	100,00	31,24	0,00	31,24
TITOLO 7:	Anticipazioni da Istituto tesoriere/cassiere								
70100	Tipologia 100: Anticipazioni da Istituto tesoriere/cassiere	3,74	3,46	0,00	100,00	100,00	0,00	0,00	0,00
70000	Totale TITOLO 7:Anticipazioni da Istituto tesoriere/cassiere	3,74	3,46	0,00	100,00	100,00	0,00	0,00	0,00
TITOLO 9:	Entrate per conto terzi e partite di giro								
90100	Tipologia 100: Entrate per partite di giro	29,95	37,23	59,69	100,00	100,00	99,89	99,92	72,71
90200	Tipologia 200: Entrate per conto terzi	3,04	2,81	0,13	100,00	100,00	66,43	100,00	3,67
90000	Totale TITOLO 9:Entrate per conto terzi e partite di giro	32,99	40,04	59,83	100,00	100,00	99,78	99,92	31,35
	TOTALE ENTRATE	100,00	100,00	100,00	89,73	93,84	57,46	88,34	13,52

Analisi della spesa

La parte del bilancio relativa alla spesa è ordinata in missioni programmi titoli e macroaggregati secondo la natura della spesa e la sua destinazione economica.

Riguardo le spese correnti, gli impegni assunti dipendono quasi sempre dalla capacità dell'ente di acquisire tutti i necessari fattori produttivi per conseguire gli obiettivi prefissati. La valutazione del risultato della gestione riferita a questa componente del bilancio può quindi offrire un valido argomento sulla verifica della concretezza dell'azione amministrativa; comunque, bisogna prestare la dovuta attenzione ad alcune eccezioni: sono, infatti, allocati in tale componente del bilancio alcuni stanziamenti finanziati con entrate a "specifica destinazione", il cui eventuale minore accertamento produce una economia di spesa, e quindi una carenza di impegno solo apparente.

Riguardo le spese in c/capitale, la percentuale di realizzo (impegni) dipende spesso dal verificarsi o meno di fattori esterni: si pensi, ad esempio, ai lavori pubblici da realizzarsi mediante contributi dello Stato, della Regione o della Provincia; la mancata concessione di siffatti contributi determina, sempre in modo apparente, un basso grado di realizzazione degli investimenti rilevato in alcuni programmi. Quindi, in tali casi, per poter esprimere un giudizio di efficacia occorre considerare anche altri elementi.

Infine, sono da considerare le spese per movimenti di fondi che costituiscono l'elemento residuale dell'analisi; esse si compongono di due elementi ben distinti: le anticipazioni di cassa e il rimborso delle quote di capitale per l'ammortamento di mutui; quest'ultima voce non presenta alcun margine di discrezionalità, costituendo la diretta conseguenza di operazioni di indebitamento contratte negli esercizi precedenti, e pertanto essa incide nel risultato del programma solo dal punto di vista finanziario.

In allegato stampa degli indicatori delle spese.

Indicatori analitici concernenti la composizione delle spese per missioni e programmi
Rendiconto esercizio 2021

MISSIONI E PROGRAMMI		COMPOSIZIONE DELLE SPESE PER MISSIONI E PROGRAMMI (dati in percentuali)				Basi di rendiconto	
		Previsioni iniziali		Previsioni definitive		Incidenza Missione programma (Impegni + FPV) / (Totale Impegni + Totale FPV)	
		Incidenza Missioni/Programmi: stanziamento / totale previsioni missioni	Incidenza FPV: stanziamento FPV / Previsione FPV / totale previsioni missioni	Incidenza FPV: stanziamento FPV / Previsione FPV / totale previsioni missioni	di cui: Incidenza FPV / Totale FPV	di cui: Incidenza FPV / Totale FPV	di cui: Incidenza economie di spesa / economie di competenza / Totale economie di competenza
Missione 1: Servizi istituzionali, generali e di gestione							
1	Organi istituzionali	0,41	0,00	0,37	0,00	0,62	0,08
2	Segreteria generale	0,75	0,00	0,70	2,12	1,13	0,23
3	Gestione economica, finanziaria, programmazione, provveditorato	0,30	0,00	0,43	0,00	0,77	0,06
4	Gestione delle entrate tributarie e servizi fiscali	0,22	0,00	0,25	0,00	0,46	0,02
5	Gestione dei beni demaniali e patrimoniali	0,35	0,00	0,33	0,00	0,00	0,69
6	Ufficio tecnico	8,22	0,00	5,87	97,88	9,16	2,22
7	Elezioni e consultazioni popolari - Anagrafe e stato civile	0,35	0,00	0,33	0,00	0,35	0,09
8	Statistica e sistemi informativi	0,16	0,00	0,14	0,00	0,23	0,05
TOTALE Missione 1: Servizi istituzionali, generali e di gestione		10,76	0,00	8,42	100,00	12,90	3,45
Missione 3: Ordine pubblico e sicurezza							
1	Polizia locale e amministrativa	0,34	0,00	0,32	0,00	0,42	0,20
TOTALE Missione 3: Ordine pubblico e sicurezza		0,34	0,00	0,32	0,00	0,42	0,20
Missione 4: Istruzione e diritto allo studio							
1	Istruzione prescolastica	0,00	0,00	0,00	0,00	0,00	0,00
2	Altri ordini di istruzione	0,23	0,00	0,21	0,00	0,00	0,44
7	Diritto allo studio	0,07	0,00	0,06	0,00	0,00	0,14
TOTALE Missione 4: Istruzione e diritto allo studio		0,30	0,00	0,28	0,00	0,00	0,58
Missione 5: Tutela e valorizzazione dei beni e attività culturali							
1	Valorizzazione dei beni di interesse storico culturale	0,14	0,00	0,13	0,00	0,00	0,28
2	Attività culturali e interventi diversi nel settore culturale	0,03	0,00	0,03	0,00	0,01	0,04
TOTALE Missione 5: Tutela e valorizzazione dei beni e attività culturali		0,17	0,00	0,16	0,00	0,01	0,32
Missione 6: Politiche giovanili, sport e tempo libero							
1	Sport e tempo libero	0,00	0,00	0,00	0,00	0,00	0,00
2	Giovani	0,01	0,00	0,01	0,00	0,00	0,03
TOTALE Missione 6: Politiche giovanili, sport e tempo libero		0,01	0,00	0,01	0,00	0,00	0,03
Missione 7: Turismo							
1	Sviluppo e la valorizzazione del turismo	0,27	0,00	0,25	0,00	0,07	0,45
TOTALE Missione 7: Turismo		0,27	0,00	0,25	0,00	0,07	0,45
Missione 8: Assetto del territorio ed edilizia abitativa							
1	Urbanistica e assetto del territorio	0,38	0,00	0,35	0,00	0,25	0,46
2	Edilizia residenziale pubblica e locale e piani di edilizia economico-popolare	0,00	0,00	0,00	0,00	0,00	0,00
TOTALE Missione 8: Assetto del territorio ed edilizia abitativa		0,38	0,00	0,35	0,00	0,25	0,46
Missione 9: Sviluppo sostenibile e tutela del territorio e dell'ambiente							
1	Difesa del suolo	0,56	0,00	0,52	0,00	0,00	1,10
2	Tutela, valorizzazione e recupero ambientale	0,01	0,00	0,01	0,00	0,00	0,02
3	Rifiuti	19,03	0,00	17,82	0,00	8,55	27,69
4	Servizio idrico integrato	8,60	0,00	7,96	0,00	2,29	14,27
5	Aree protette, parchi naturali, protezione naturalistica e forestazione	1,21	0,00	1,23	0,00	1,22	1,28

Indicatori analitici concernenti la composizione delle spese per missioni e programmi
Rendiconto esercizio 2021

MISSIONI E PROGRAMMI		COMPOSIZIONE DELLE SPESE PER MISSIONI E PROGRAMMI (dati in percentuali)											
		Previsioni iniziali					Previsioni definitive					Dati di rendiconto	
		Incidenza Missioni/Programmi stanziamenti/ totale previsioni missioni	di cui Incidenza FPV/ stanziamento FPV/ Previsione FPV/ totale previsioni missioni	Incidenza Missioni/Programmi stanziamenti/ totale previsioni missioni	di cui Incidenza FPV/ stanziamento FPV/ Previsione FPV/ totale previsioni missioni	Incidenza Missioni/Programmi stanziamenti/ totale previsioni missioni	di cui Incidenza FPV/ stanziamento FPV/ Previsione FPV/ totale previsioni missioni	Incidenza Missioni/Programmi stanziamenti/ totale previsioni missioni	di cui Incidenza FPV/ stanziamento FPV/ Previsione FPV/ totale previsioni missioni	di cui Incidenza FPV/ stanziamento FPV/ Previsione FPV/ totale previsioni missioni	di cui Incidenza FPV/ stanziamento FPV/ Previsione FPV/ totale previsioni missioni	di cui Incidenza FPV/ stanziamento FPV/ Previsione FPV/ totale previsioni missioni	di cui Incidenza FPV/ stanziamento FPV/ Previsione FPV/ totale previsioni missioni
	6	0,00	0,00	0,00	0,00	0,00	0,00	0,00	0,00	0,00	0,00	0,00	0,00
	TOTALE Missione 9: Sviluppo sostenibile e tutela del territorio e dell'ambiente	25,42	0,00	0,00	0,00	27,37	0,00	0,00	0,00	12,05	0,00	0,00	44,38
Missione 10: Trasporti e diritto alla mobilità													
	2	0,01	0,00	0,00	0,00	0,01	0,00	0,00	0,00	0,00	0,00	0,00	0,03
	3	1,26	0,00	0,00	0,00	1,17	0,00	0,00	0,00	0,12	0,00	0,00	2,34
	5	8,24	0,00	0,00	0,00	6,96	0,00	0,00	0,00	2,51	0,00	0,00	11,90
	TOTALE Missione 10: Trasporti e diritto alla mobilità	9,52	0,00	0,00	0,00	8,14	0,00	0,00	0,00	2,63	0,00	0,00	14,27
Missione 11: Soccorso civile													
	1	0,47	0,00	0,00	0,00	0,43	0,00	0,00	0,00	0,80	0,00	0,00	0,02
	TOTALE Missione 11: Soccorso civile	0,47	0,00	0,00	0,00	0,43	0,00	0,00	0,00	0,80	0,00	0,00	0,02
Missione 12: Diritti sociali, politiche sociali e famiglia													
	1	0,60	0,00	0,00	0,00	0,55	0,00	0,00	0,00	0,15	0,00	0,00	1,00
	2	0,42	0,00	0,00	0,00	0,39	0,00	0,00	0,00	0,54	0,00	0,00	0,22
	4	1,78	0,00	0,00	0,00	1,63	0,00	0,00	0,00	1,95	0,00	0,00	1,27
	5	0,43	0,00	0,00	0,00	0,39	0,00	0,00	0,00	0,93	0,00	0,00	0,21
	9	0,07	0,00	0,00	0,00	0,07	0,00	0,00	0,00	0,00	0,00	0,00	0,14
	TOTALE Missione 12: Diritti sociali, politiche sociali e famiglia	3,28	0,00	0,00	0,00	3,23	0,00	0,00	0,00	3,56	0,00	0,00	2,85
Missione 14: Sviluppo economico e competitività													
	2	0,12	0,00	0,00	0,00	0,11	0,00	0,00	0,00	0,20	0,00	0,00	0,00
	4	0,09	0,00	0,00	0,00	0,08	0,00	0,00	0,00	0,07	0,00	0,00	0,09
	TOTALE Missione 14: Sviluppo economico e competitività	0,20	0,00	0,00	0,00	0,19	0,00	0,00	0,00	0,27	0,00	0,00	0,09
Missione 19: Relazioni internazionali													
	1	0,92	0,00	0,00	0,00	1,02	0,00	0,00	0,00	1,69	0,00	0,00	0,28
	TOTALE Missione 19: Relazioni internazionali	0,92	0,00	0,00	0,00	1,02	0,00	0,00	0,00	1,69	0,00	0,00	0,28
Missione 20: Fondi e accantonamenti													
	1	0,09	0,00	0,00	0,00	0,08	0,00	0,00	0,00	0,00	0,00	0,00	0,18
	2	3,19	0,00	0,00	0,00	2,96	0,00	0,00	0,00	0,00	0,00	0,00	6,24
	3	4,49	0,00	0,00	0,00	4,15	0,00	0,00	0,00	0,00	0,00	0,00	8,76
	TOTALE Missione 20: Fondi e accantonamenti	7,77	0,00	0,00	0,00	7,19	0,00	0,00	0,00	0,00	0,00	0,00	15,18
Missione 50: Debito pubblico													
	1	0,39	0,00	0,00	0,00	0,36	0,00	0,00	0,00	0,69	0,00	0,00	0,00
	2	0,63	0,00	0,00	0,00	0,63	0,00	0,00	0,00	1,19	0,00	0,00	0,00
	TOTALE Missione 50: Debito pubblico	1,07	0,00	0,00	0,00	0,99	0,00	0,00	0,00	1,88	0,00	0,00	0,00
Missione 60: Anticipazioni finanziarie													
	1	3,58	0,00	0,00	0,00	3,31	0,00	0,00	0,00	0,00	0,00	0,00	6,99
	TOTALE Missione 60: Anticipazioni finanziarie	3,58	0,00	0,00	0,00	3,31	0,00	0,00	0,00	0,00	0,00	0,00	6,99
Missione 99: Servizi per conto terzi													
	1	31,55	0,00	0,00	0,00	38,35	0,00	0,00	0,00	63,45	0,00	0,00	10,47
	TOTALE Missione 99: Servizi per conto terzi	31,55	0,00	0,00	0,00	38,35	0,00	0,00	0,00	63,45	0,00	0,00	10,47

**Piano degli indicatori di bilancio
Indicatori concernenti la capacità di pagare spese per missioni e programmi
Rendiconto esercizio 2021**

MISSIONI E PROGRAMMI		CAPACITÀ DI PAGARE SPESE NEL CORSO DELL'ESERCIZIO 2021 (dati percentuali)					
		Capacità di pagamento del bilancio iniziale (residui + previsioni iniziali competenza - FPV)	Capacità di pagamento nelle precedenti esercizi (residui + previsioni definitive competenza - FPV)	Capacità di pagamento di cui: - Pagam. in corso (invoce) + residui definitivi (totali)	Capacità di pagamento delle spese nell'esercizio: - Pagam. - comp. / Impagnati	Capacità di pagamento delle spese esigibili negli esercizi precedenti: - Pagam. - residui / residui definitivi (totali)	
Missione 1: Servizi istituzionali, generali e di gestione	1	Organi istituzionali	100,00	105,12	71,30	67,01	88,34
	2	Segreteria generale	89,50	70,74	40,67	59,52	29,79
	3	Gestione economica, finanziaria, programmazione, provveditorato	100,00	100,00	54,41	39,65	93,82
	4	Gestione delle entrate tributarie e servizi fiscali	100,00	100,00	60,90	84,12	35,45
	5	Gestione dei beni demaniali e patrimoniali	100,00	100,00	0,00	0,00	0,00
	6	Ufficio tecnico	100,00	147,42	36,27	35,81	36,89
	7	Elezioni e consultazioni popolari - Anagrafe e stato civile	100,00	100,00	74,78	76,18	58,86
	8	Statistica e sistemi informativi	100,00	106,70	48,59	0,00	83,02
	TOTALE Missione 1: Servizi istituzionali, generali e di gestione	96,51	127,16	41,95	43,27	40,33	
Missione 3: Ordine pubblico e sicurezza	1	Polizia locale e amministrativa	100,00	101,45	77,35	84,77	59,32
	TOTALE Missione 3: Ordine pubblico e sicurezza	100,00	101,45	77,35	84,77	59,32	
Missione 4: Istruzione e diritto allo studio	1	Istruzione prescolastica	100,00	100,00	61,93	62,96	80,24
	2	Altri ordini di istruzione	100,00	1,86	1,17	61,17	1,84
	7	Diritto allo studio	100,00	100,00	89,48	0,00	89,48
	TOTALE Missione 4: Istruzione e diritto allo studio	100,00	100,00	4,36	62,47	4,29	
Missione 5: Tutela e valorizzazione dei beni e attività culturali	1	Valorizzazione dei beni di interesse storico culturale	100,00	100,00	0,00	0,00	0,00
	2	Attività culturali e interventi diversi nel settore culturale	100,00	100,00	36,15	0,00	61,88
	TOTALE Missione 5: Tutela e valorizzazione dei beni e attività culturali	100,00	100,00	36,15	0,00	61,88	
Missione 6: Politiche giovanili, sport e tempo libero	1	Sport e tempo libero	100,00	100,00	46,03	0,00	46,03
	2	Giovani	100,00	100,00	0,00	0,00	0,00
	TOTALE Missione 6: Politiche giovanili, sport e tempo libero	100,00	100,00	42,23	0,00	46,03	
Missione 7: Turismo	1	Sviluppo e la valorizzazione del turismo	100,00	100,00	0,43	0,00	0,73
	TOTALE Missione 7: Turismo	100,00	100,00	0,43	0,00	0,73	
Missione 8: Assalto del territorio ed edilizia abitativa	1	Urbanistica e assetto del territorio	100,00	100,00	53,85	74,58	86,58
	2	Edilizia residenziale pubblica e locale e piani di edilizia economico-popolare	100,00	100,00	0,00	0,00	0,00
	TOTALE Missione 8: Assalto del territorio ed edilizia abitativa	100,00	100,00	53,87	74,58	86,58	
Missione 9: Sviluppo sostenibile e tutela del territorio e dell'ambiente	1	Difesa del suolo	100,00	100,00	0,00	0,00	0,00
	2	Tutela, valorizzazione e recupero ambientale	100,00	100,00	0,08	0,00	0,08
	3	Rifiuti	100,00	100,00	41,50	76,16	7,68
	4	Servizi idrico integrato	98,80	101,08	21,80	10,98	25,93
	5	Aree protette, parchi naturali, protezione naturalistica e forestazione	100,00	95,77	37,76	17,34	45,85
	6	Tutela e valorizzazione delle risorse idriche	0,00	0,00	0,00	0,00	0,00

**Piano degli indicatori di bilancio
Indicatori concernenti la capacità di pagare spese per missioni e programmi
Rendiconto esercizio 2021**

MISSIONI E PROGRAMMI	CAPACITÀ DI PAGARE SPESE NEL CORSO DELL'ESERCIZIO 2021 (dati percentuali)					Capacità di pagamento delle spese nell'esercizio: Pagam. consuntivi / (Impieghi + residui definitivi iniziali)	Capacità di pagamento delle spese nell'esercizio: Pagam. c/comp. / (Impieghi + residui definitivi iniziali)	Capacità di pagamento della spesa nell'esercizio: Pagam. consuntivi / (Impieghi + residui definitivi iniziali)
	Capacità di pagamento nel bilancio di previsione iniziale: Previsioni iniziali cassa / (residui + previsioni iniziali competenza - FPV)	Capacità di pagamento nelle previsioni definitive: Previsioni definitive cassa / (residui + previsioni definitive competenza - FPV)	Capacità di pagamenti a consuntivo: (Pagam. c/comp. + Pagam. c/residui) / (Impieghi + residui definitivi iniziali)	Capacità di pagamenti a consuntivo: (Pagam. c/comp. + Pagam. c/residui) / (Impieghi + residui definitivi iniziali)	Capacità di pagamento delle spese nell'esercizio: Pagam. c/comp. / (Impieghi + residui definitivi iniziali)			
TOTALE Missione 9: Sviluppo sostenibile e tutela del territorio e dell'ambiente	99,65	100,29	33,94	57,84	18,54			
Missione 10: Trasporti e diritto alla mobilità								
2 Trasporto pubblico locale	100,00	100,00	0,00	0,00	0,00			
3 Trasporto per vie d'acqua	100,00	100,00	0,00	0,00	0,00			
5 Viabilità e infrastrutture stradali	100,00	113,03	33,74	21,42	36,65			
TOTALE Missione 10: Trasporti e diritto alla mobilità	100,00	111,91	33,74	20,44	36,65			
Missione 11: Soccorso civile								
1 Sistema di protezione civile	100,00	100,00	40,07	43,93	28,31			
TOTALE Missione 11: Soccorso civile	100,00	100,00	40,07	43,93	28,31			
Missione 12: Diritti sociali, politiche sociali e famiglia								
1 Interventi per l'infanzia e i minori e per asili nido	100,00	100,00	16,66	0,00	18,88			
2 Interventi per la disabilità	85,23	85,23	24,84	5,79	37,69			
4 Interventi per i soggetti a rischio di esclusione sociale	100,00	101,07	48,02	36,40	77,59			
5 Interventi per le famiglie	87,58	82,64	35,00	26,54	45,50			
9 Servizio necroscopico e cimiteriale	100,00	100,00	83,04	0,00	53,14			
TOTALE Missione 12: Diritti sociali, politiche sociali e famiglia	95,91	94,92	35,66	28,18	43,23			
Missione 14: Sviluppo economico e competitività								
2 Commercio - reti distributive - tutela dei consumatori	100,00	100,09	95,42	95,34	100,00			
4 Reti e altri servizi di pubblica utilità	100,00	100,00	84,06	98,59	3,11			
TOTALE Missione 14: Sviluppo economico e competitività	100,00	100,05	84,51	96,18	10,87			
Missione 19: Relazioni Internazionali								
1 Relazioni Internazionali e Cooperazione allo sviluppo	100,00	91,35	30,99	3,09	60,40			
TOTALE Missione 19: Relazioni Internazionali	100,00	91,35	30,99	3,09	60,40			
Missione 20: Fondi e accantonamenti								
1 Fondo di riserva	219,85	219,85	0,00	0,00	0,00			
2 Fondo crediti di dubbia esigibilità	0,00	0,00	0,00	0,00	0,00			
3 Altri fondi	0,00	0,00	0,00	0,00	0,00			
TOTALE Missione 20: Fondi e accantonamenti	2,58	2,58	0,00	0,00	0,00			
Missione 50: Debito pubblico								
1 Quota interessi ammortamento mutui e prestiti obbligazionari	100,00	100,00	100,00	100,00	0,00			
2 Quota capitale ammortamento mutui e prestiti obbligazionari	100,00	100,00	15,22	61,78	0,80			
TOTALE Missione 50: Debito pubblico	100,00	100,00	25,49	75,76	0,60			
Missione 60: Anticipazioni finanziarie								
1 Restituzione anticipazione di tesoreria	100,00	100,00	0,00	0,00	0,00			
TOTALE Missione 60: Anticipazioni finanziarie	100,00	100,00	0,00	0,00	0,00			
Missione 99: Servizi per conto terzi								
1 Servizi per conto terzi e Partite di giro	100,00	99,99	98,10	98,89	47,05			
TOTALE Missione 99: Servizi per conto terzi	100,00	99,99	98,10	98,89	47,05			

PROSPETTO DIMOSTRATIVO DEL RISULTATO DI AMMINISTRAZIONE
ANNO 2021

GESTIONE		RESIDUI	COMPETENZA	TOTALE
Fondo di cassa al 1° gennaio				3.358.324,48
RISCOSSIONI	(+)	4.057.578,94	37.720.142,77	41.777.721,71
PAGAMENTI	(-)	5.856.313,94	31.722.699,35	37.579.013,29
SALDO DI CASSA AL 31 DICEMBRE	(=)			7.557.032,90
PAGAMENTI per azioni esecutive non regolarizzate al 31 dicembre	(-)			0,00
FONDO DI CASSA AL 31 DICEMBRE	(=)			7.557.032,90
RESIDUI ATTIVI	(+)	25.006.059,27	4.976.504,75	29.982.564,02
<i>di cui derivanti da accertamenti di tributi effettuati sulla base della stima del dipartimento delle finanze</i>				0,00
RESIDUI PASSIVI	(-)	15.575.378,73	7.901.670,92	23.477.049,65
FONDO PLURIENNALE VINCOLATO PER SPESE CORRENTI (1)	(-)			13.456,04
FONDO PLURIENNALE VINCOLATO PER SPESE IN C.TO CAPITALE (1)	(-)			621.169,68
FONDO PLURIENNALE VINCOLATO PER ATTIVITÀ FINANZIARIE (1)	(-)			0,00
RISULTATO DI AMMINISTRAZIONE AL 31 DICEMBRE 2021 (A) (2)	(=)			13.427.924,65
Composizione del risultato di amministrazione al 31 dicembre 2021				
Parte accantonata (1)				
Fondo crediti di dubbia esazione al 31/12/2021 (4)				14.461.790,39
Accantonamento residui perenti al 31/12/2021 (solo per le regioni) (5)				0,00
Fondo anticipazioni liquidità				3.063.063,46
Fondo perdite società partecipate				0,00
Fondo contenzioso				850.000,00
Altri accantonamenti				422.777,72
Parte vincolata				18.797.631,57
Vincoli derivanti da leggi e dai principi contabili				0,00
Vincoli derivanti da trasferimenti				0,00
Vincoli derivanti da contrazione di mutui				1.064.441,77
Vincoli formalmente attribuiti dall'ente				0,00
Altri vincoli da specificare				0,00
Totale parte vincolata (C)				1.064.441,77
Totale parte destinata agli investimenti (D)				345.207,20
Totale parte disponibile (E)=(A)-(B)-(C)-(D)				-6.779.358,99
(F) di cui: Disavanzo da debito autorizzato e non contratto (6)				0,00
Se E è negativo, tale importo è iscritto tra le spese del bilancio di previsione come disavanzo da ripianare (6)				

(1) Indicare l'importo del fondo pluriennale vincolato risultante dal conto del bilancio (in spesa).
 (2) Se negativo, le regioni indicano in nota la quota del disavanzo corrispondente al debito autorizzato e non contratto, distintamente da quella derivante dalla gestione ordinaria.
 (3) Non comprende il fondo pluriennale vincolato.
 (4) Indicare l'importo del Fondo crediti di dubbia esazione dall'allegato B.
 (5) Solo per le Regioni e la Province autonome. In caso di risultato negativo, le regioni iscrivono nel passivo del bilancio distintamente il disavanzo di amministrazione da ripianare (lettera E al netto della lettera F) e il disavanzo derivante da debito autorizzato e non contratto (lettera F).
 (6) Solo per le Regioni e la Province autonome.

ELENCO ANALITICO DELLE RISORSE ACCANTONATE NEL RISULTATO DI AMMINISTRAZIONE (*)

2021

Capitolo di spesa	Descrizione	Risorse accantonate al 11/1/2021 ⁵	Risorse accantonate applicate al bilancio dell'esercizio 2021 (con segno - ¹)	Risorse accantonate stanziata nella spesa del bilancio dell'esercizio 2021	Variazione degli accantonamenti effettuata in sede di rendiconto (con segno +/- ²)	Risorse accantonate nel risultato di amministrazione al 31/12/2021
		(a)	(b)	(c)	(d)	(e) = (a) + (b) + (c) + (d)
Fondo anticipazioni liquidità						
	Fondo Anticipazioni liquidità	545.619,09	-545.619,09	0,00	503.165,48	503.165,48
600803/0	ANTICIPAZIONE DI LIQUIDITA' D.L. 34/2020	2.623.223,21	-2.623.223,21	0,00	2.559.897,98	2.559.897,98
	Totale Fondo anticipazioni liquidità	3.168.842,30	-3.168.842,30	0,00	3.063.063,46	3.063.063,46
Fondo perdite società partecipate						
	Totale Fondo perdite società partecipate	0,00	0,00	0,00	0,00	0,00
Fondo contenzioso						
34210/0	FONDO CONTENZIOSO	150.000,00	0,00	50.000,00	650.000,00	850.000,00
	Totale Fondo contenzioso	150.000,00	0,00	50.000,00	650.000,00	850.000,00
Fondo crediti di dubbia esigibilità(3)						
34201/0	FONDO SVALUTAZIONE CREDITI	12.510.101,01	0,00	1.851.519,93	100.169,45	14.461.790,39
	Totale Fondo crediti di dubbia esigibilità	12.510.101,01	0,00	1.851.519,93	100.169,45	14.461.790,39
Accantonamento residui perenti (solo per le regioni)						
	Totale Accantonamento residui perenti (solo per le regioni)	0,00	0,00	0,00	0,00	0,00
Altri accantonamenti(4)						
	Indennità di fine mandato	9.979,72	0,00	0,00	2.760,99	12.740,71
	FONDO GARANZIA DEBITI COMMERCIALI	0,00	0,00	410.037,01	0,00	410.037,01
	Totale Altri accantonamenti	9.979,72	0,00	410.037,01	2.760,99	422.777,72
	TOTALE	15.838.923,03	-3.168.842,30	2.311.555,94	3.815.953,90	18.797.631,57

(*) Le modalità di compilazione delle singole voci del prospetto sono descritte nel paragrafo 13.7.1 del principio applicato della programmazione.

(1) Indicare, con il segno (-), l'utilizzo dei fondi accantonati attraverso l'applicazione in bilancio della corrispondente quota del risultato di amministrazione.

(2) Indicare con il segno (+) i maggiori accantonamenti nel risultato di amministrazione effettuati in sede di predisposizione del rendiconto, e con il segno (-), le riduzioni degli accantonamenti effettuati in sede di predisposizione del rendiconto.

(3) Con riferimento ai capitoli di bilancio riguardanti il FCDE, devono essere preliminarmente valorizzate le colonne (a) e (e) nelle quali devono essere indicate rispettivamente le quote accantonate nel risultato di amministrazione degli esercizi 2020 e 2021 determinate nel rispetto dei principi contabili. Successivamente sono valorizzati gli importi di cui alla lettera (b), che corrispondono alla quota del risultato di amministrazione applicata al bilancio N per le rispettive quote del FCDE.

Se l'importo della colonna (a) è minore della somma algebrica delle colonne (a) + (b), la differenza è iscritta con il segno (-) nella colonna (d). Se l'importo della colonna (e) è maggiore della somma algebrica delle colonne (a) + (b), la differenza è iscritta con il segno (+) nella colonna (c) entro il limite dell'importo stanziato in bilancio per il FCDE (previsione definitiva). Se lo stanziamento di bilancio non è capiente, la differenza è iscritta nella colonna (f) con il segno (+).

(4) I fondi di riserva e i fondi speciali non costituiscono nella quota accantonata del risultato di amministrazione.

(5) In caso di revisione della composizione del risultato di amministrazione all'inizio dell'esercizio (vincolati, accantonati e destinati agli investimenti) i dati della colonna 1 possono non corrispondere con i dati dell'ultima colonna del prospetto a/1 del rendiconto dell'esercizio

ELENCO ANALITICO DELLE RISORSE ACCANTONATE NEL RISULTATO DI AMMINISTRAZIONE (*)
2021

Capitolo di spesa	Descrizione	Risorse accantonate al 1/1/2021 ⁵	Risorse accantonate applicate al bilancio dell'esercizio 2021 (con segno - ¹)	Risorse accantonate stanziare nella spesa del bilancio dell'esercizio 2021	Variazione degli accantonamenti effettuata in sede di rendiconto (con segno +/- ²)	Risorse accantonate nel risultato di amministrazione al 31/12/2021
		(a)	(b)	(c)	(d)	(e)=(a)+(b)+(c)+(d)

precedente.

ELENCO ANALITICO DELLE RISORSE VINCOLATE NEL RISULTATO DI AMMINISTRAZIONE (*)

2021

Capitolo di entrata	Descrizione	Capitolo di spesa	Descrizione	Risorse vincolate nel risultato di amministrazione al 1/1/2021 (a)	Risorse vincolate applicate al bilancio dell'esercizio 2021 (b)	Entrate vincolate accertate nell'esercizio 2021 (c)	Impegni esercizio 2021 finanziati da entrate vincolate - accertate nell'esercizio o da quote vincolate del risultato di amministrazione (d)	Fondo pluriennale vincolato al 31/12/2021 finanziato da entrate vincolate accertate nell'esercizio o da quote vincolate del risultato di amministrazione (e)	Cancellazione di residui attivi vincolati: o eliminazione del vincolo su quote di amministrazione (+) e cancellazione di residui passivi finanziati da risorse vincolate (-) (gestione dei residui) (f)	Cancellazione nell'esercizio 2021 di impegni finanziati dal fondo pluriennale vincolato dopo l'approvazione del rendiconto dell'esercizio 2020 non reimpegnati nell'esercizio 2021 (g)	Risorse vincolate nel bilancio al 31/12/2021 (h) = (b) + (c) - (d) - (e) + (g)	Risorse vincolate nel risultato di amministrazione al 31/12/2021 (i) = (a) + (c) - (d) - (e) - (f) + (g)
Vincoli derivanti dalla legge												
Totale vincoli derivanti dalla legge (h+i)												
				0,00	0,00	0,00	0,00	0,00	0,00	0,00	0,00	0,00
Vincoli derivanti da trasferimenti												
100100	PROGETTO SIREN FONDO PER LA CONCESSIONE DI RIDUZIONE TARI PIANO DEGLI INTERVENTI DELIBERA CIPE 39/2015 - LINEA "COORDINAMENTO E RAFFORZAMENTO MONTORAGGIO" LINEA INTERVENTO D-CAPITOLO USCITA 25350-25351		PROGETTO SIREN FONDO PER LA CONCESSIONE DI RIDUZIONE TARI DELIBERA CIPE 39/2015 - LINEA INTERVENTO D2 - RAFFORZAMENTO STRUMENTI OPERATIVI ED INFORMATIVI/ CAPITOLI USC. 2530 - 25351	0,00 0,00 2.488,35	0,00 0,00 0,00	0,00 0,00 0,00	0,00 0,00 0,00	0,00 0,00 0,00	0,00 0,00 0,00	0,00 0,00 0,00	89.208,00 73.979,03 0,00	89.208,00 73.979,03 2.488,35
102030	TRASFERIMENTO PER EMERGENZA IMMIGRAZIONE DL 104/2020		TRASFERIMENTI PER EMERGENZA IMMIGRAZIONE DL 104/2020	0,00	0,00	0,00	0,00	0,00	0,00	0,00	375.000,00	375.000,00
107010	A.M.P. TRASFERIMENTO STRORDINARIO MINISTERO AMBIENTE E PROGETTI VARI - CAP U		capitoli uscita 130207 - 109014- 109023 - 109023 - 109025	146.310,00	0,00	0,00	0,00	0,00	0,00	0,00	0,00	146.310,00
107060	CONTRIBUTO MINISTERO INTERNO PER SGRAVIO COSTO IDRICO FAMIGLIE (CAP. U. 20300)	203000/0	UTIL CONTR. MINISTERO INTERNO PER SGRAVIO COSTO IDRICO FAMIGLIE (CAP. U. 10706)	0,00	0,00	249.411,78	0,00	0,00	0,00	0,00	249.411,78	249.411,78
202040	CONTRIBUTI DA ALTRI ENTI PUBBLICI PER EMERGENZA IMMIGRAZIONE - PROGETTO CLARINET		PROGETTO CLARINET E.U. - CAP USCITA 261212	113.452,95	113.452,95	0,00	113.452,95	0,00	0,00	0,00	0,00	0,00

ELENCO ANALITICO DELLE RISORSE VINCOLATE NEL RISULTATO DI AMMINISTRAZIONE (*) 2021

Capitolo di entrata	Descrizione	Capitolo di spesa	Descrizione	Risorsa vincolata nel risultato di amministrazione al 1/1/2021 ^(a)	Risorse vincolate applicate al bilancio dell'esercizio 2021 ^(b)	Entrate vincolate accertate nell'esercizio 2021 ^(c)	Impieghi esercizio 2021 finanziati da entrate vincolate accertate nell'esercizio o da quote vincolate del risultato di amministrazione ^(d)	Fondo pluriennale vincolato al 31/12/2021 finanziato da entrate vincolate accertate nell'esercizio o da quote vincolate del risultato di amministrazione ^(e)	Cancellazione di residui attivi vincolati o eliminazione del vincolo su quote di risultato di amministrazione (*) e cancellazione di residui passivi finanziati da risorse vincolate (*) (gestione dei residui) ^(f)	Cancellazione nell'esercizio 2021 di impegni finanziati dal fondo pluriennale vincolato dopo l'approvazione del rendiconto dell'esercizio 2020 non reimpegnati nell'esercizio 2021 ^(g)	Risorse vincolate nel bilancio al 31/12/2021 ^{(h) = (b)+(c)-(d)-(e)+(g)}	Risorse vincolate nel risultato di amministrazione al 31/12/2021 ^{(i) = (h)+(c)-(f)+(g)}
2020/70	EU (U.) PROGETTO LIFE DESERT ADAPT - U. 111508 111509		PROGETTO LIFE DESERT ADAPT EU. CAP USC. 111508 - 111509	32.910,39	0,00	0,00	0,00	0,00	0,00	0,00	32.910,39	
79200/0	PIANO DEGLI INTERVENTI DELIBERA CIPE 39/2015 - LINEA INTERVENTO A1. EFFICIENTAMENTO CAPITOLO USCITA 339100-339101		DELIBERA CIPE 39/2015 - LINEA REALIZZAZIONE ED EFFICIENTAMENTO DELLA RETE IDRICA ESISTENTE CAP USC. 339100 - 339101	40.000,00	0,00	0,00	0,00	0,00	0,00	0,00	40.000,00	
79201/0	PIANO DEGLI INTERVENTI DELIBERA CIPE 39/2015 "RICUALIFICAZIONE URBANA E TERRITORIALE" - LINEA INTERVENTO B-CAPITOLO USCITA 339102-339103-339104		DEL CIPE 39/2015 LINEA INTERVENTO BI. INTERVENTO INTEGRATO DI RICUALIFICAZIONE DI UN AMBITO DEL NUCLEO URBANO CENTRALE ATTRAVERSO RIFACIM SOTTO RETI E QUALIF. SPAZIO PUBBLICO - CAPITOLI 339102 - 339103 - 339104	323.562,18	268.427,96	0,00	14.075,97	254.351,99	0,00	0,00	0,00	55.134,22
Totale vincoli derivanti da trasferimenti (I/2)				658.723,87	351.880,91	787.598,81	127.528,92	254.351,99	0,00	0,00	767.598,81	1.064.441,77
Vincoli derivanti da finanziamenti				0,00	0,00	0,00	0,00	0,00	0,00	0,00	0,00	0,00
Totale vincoli derivanti da finanziamenti (I/3)				0,00	0,00	0,00	0,00	0,00	0,00	0,00	0,00	0,00
Vincoli formalmente attribuiti dall'ente				0,00	0,00	0,00	0,00	0,00	0,00	0,00	0,00	0,00
Totale vincoli formalmente attribuiti dall'ente (I/4)				0,00	0,00	0,00	0,00	0,00	0,00	0,00	0,00	0,00
Altri vincoli				0,00	0,00	0,00	0,00	0,00	0,00	0,00	0,00	0,00
Totale altri vincoli (I/5)				0,00	0,00	0,00	0,00	0,00	0,00	0,00	0,00	0,00

ELENCO ANALITICO DELLE RISORSE VINCOLATE NEL RISULTATO DI AMMINISTRAZIONE (*)

2021

Capitolo di entrata	Descrizione	Capitolo di spesa	Descrizione	Risorse vincolate nel risultato di amministrazione al 1/1/2021 ⁽¹⁾	Risorse vincolate applicate al bilancio dell'esercizio 2021	Entrate vincolate accertate nell'esercizio 2021	Impegni esercizio 2021 finanziati da entrate vincolate accertate nell'esercizio o da quote vincolate del risultato di amministrazione	Fondo pluriennale vincolato al 31/12/2021 finanziato da entrate vincolate accertate nell'esercizio o da quote vincolate del risultato di amministrazione	Cancellazione di residui attivi vincolati ⁽²⁾ o eliminazione del vincolo su quote del risultato di amministrazione (h) e cancellazione di residui passivi finanziati da risorse vincolate (c) (gestione dei residui)	Cancellazione nell'esercizio 2021 di impegni finanziati dal fondo pluriennale vincolato dopo l'approvazione del rendiconto dell'esercizio 2020 non reimpegnati nell'esercizio 2021	Risorse vincolate nel bilancio al 31/12/2021	Risorse vincolate nel risultato di amministrazione al 31/12/2021
				(a)	(b)	(c)	(d)	(e)	(f)	(g)	(h)=(b)+(c)-(e)-(f)+(g)	(i)=(a)-(c)-(g)-(f)+(g)
TOTALE RISORSE VINCOLATE (i)=(1+12+13+14+15)				658.723,87	381.880,91	787.598,81	127.528,92	254.351,99	0,00	0,00	787.598,81	1.064.441,77
Totale quote accantonate riguardanti le risorse vincolate da legge (m/1)												
Totale quote accantonate riguardanti le risorse vincolate da trasferimenti (m/2)												
Totale quote accantonate riguardanti le risorse vincolate da finanziamenti (m/3)												
Totale quote accantonate riguardanti le risorse vincolate dall'ente (m/4)												
Totale quote accantonate riguardanti le risorse vincolate da altro (m/5)												
Totale quote accantonate riguardanti le risorse vincolate (m=m/1+m/2+m/3+m/4+m/5)											0,00	0,00
Totale risorse vincolate da legge al netto di quelle che sono state oggetto di accantonamenti (n/1)=(i-m/1)											0,00	0,00
Totale risorse vincolate da trasferimenti al netto di quelle che sono state oggetto di accantonamenti (n/2)=(i-m/2)											787.598,81	1.064.441,77
Totale risorse vincolate da finanziamenti al netto di quelle che sono state oggetto di accantonamenti (n/3)=(i-m/3)											0,00	0,00
Totale risorse vincolate dall'Ente al netto di quelle che sono state oggetto di accantonamenti (n/4)=(i-m/4)											0,00	0,00
Totale risorse vincolate da altro al netto di quelle che sono state oggetto di accantonamenti (n/5)=(i-m/5)											0,00	0,00
Totale risorse vincolate al netto di quelle che sono state oggetto di accantonamenti (n)=(i-m)											787.598,81	1.064.441,77

(*) Le modalità di compilazione delle singole voci del prospetto sono descritte nel paragrafo 13.7.2 del principio applicato della programmazione.

(1) In caso di revisione della composizione del risultato di amministrazione all'inizio dell'esercizio (vincolati, accantonati e destinati agli investimenti) i dati della colonna 1 possono non corrispondere con i dati dell'ultima colonna del prospetto a/1 del rendiconto dell'esercizio precedente.

(2) Esclusa la cancellazione di residui attivi non compresi nella quota vincolata del risultato di amministrazione dell'esercizio precedente (ad es. i residui attivi vincolati che hanno finanziato impegni).

ELENCO ANALITICO DELLE RISORSE DESTINATE AGLI INVESTIMENTI NEL RISULTATO DI AMMINISTRAZIONE (*)

2021

Capitolo di entrata	Descrizione	Capitolo di spesa	Descrizione	Risorse destinate agli investimenti al 31/12/2021 ⁽¹⁾	Entrate destinate agli investimenti accertate nell'esercizio 2021	Impegni esercizio 2021 finanziati da entrate destinate nell'esercizio o da quote destinate del risultato di amministrazione ⁽²⁾	Fondo pluriennale vincolato al 31/12/2021 finanziato da entrate destinate accertate nell'esercizio o da quote destinate del risultato di amministrazione	Cancellazione di residui attivi costituiti da risorse destinate agli investimenti ⁽³⁾ o eliminazione della destinazione su quote del risultato di amministrazione (+) e cancellazione di residui passivi finanziati da risorse destinate agli investimenti (-) (gestione dei residui)	(f)=(a)+(b)-(c)-(d)-(e)
				(a)	(b)	(c)	(d)	(e)	(f)=(a)+(b)-(c)-(d)-(e)
79201/0	PIANO DEGLI INTERVENTI DELIBERA CIPE 39/2015 "RIQUALIFICAZIONE URBANA E TERRITORIALE" -LINEA INTERVENTO B-CAPITOLO USCITA 339102-339103-339104	339104/0	DELIBERA CIPE 39/2015 -LINEA INTERVENTO B3 -INTERVENTO DI RIQUALIFICAZIONE FUNZIONALE E AMMODERNAMENTO DEL FRONTE DEL PORTO VECCHIO NEL TRATTO DI LUNGOMARE RIZZO SINO A ZONA CASTELLO-CAPITOLO ENTRATA 79201	345.207,20	0,00	0,00	0,00	0,00	345.207,20
TOTALE									
				345.207,20	0,00	0,00	0,00	0,00	345.207,20
Totale quote accantonate nel risultato di amministrazione riguardanti le risorse destinate agli investimenti (g)									
Totale quote accantonate nel risultato di amministrazione al netto di quelle che sono state oggetto di accantonamenti (h = Totale f - g)									
				0,00					
				345.207,20					

(*) Le modalità di compilazione delle singole voci del prospetto sono descritte nel paragrafo 13.7.3 del principio applicato della programmazione.

(1) In caso di revisione della composizione del risultato di amministrazione all'inizio dell'esercizio (vincolati, accantonati e destinati agli investimenti) i dati della colonna 1 possono non corrispondere con i dati dell'ultima colonna del prospetto al/1 del rendiconto dell'esercizio precedente

(2) Comprende le eventuali cancellazioni di impegni imputati all'esercizio N, finanziati dal fondo pluriennale vincolato costituito da risorse destinate agli investimenti, non reimpegnate nell'esercizio N, se la cancellazione è effettuata dopo l'approvazione del rendiconto dell'esercizio N-1

(3) Esclusa la cancellazione di residui attivi non compresi nella quota del risultato di amministrazione dell'esercizio precedente destinata agli investimenti (ad es. i residui attivi destinati agli investimenti che hanno finanziato impegni).

Conciliazione tra risultato della gestione di competenza e il risultato di amministrazione

RISCONTRO RISULTATI DELLA GESTIONE	
Gestione di competenza	2021
Accertamenti	42.696.647,52
Impegni	39.624.370,27
SALDO GESTIONE COMPETENZA	3.072.277,25
Fondo pluriennale vincolato in entrata	744.114,54
Fondo pluriennale vincolato di spesa	634.625,72
SALDO FPV	109.488,82
Gestione dei residui	
Maggiori residui attivi riaccertati (+)	0,00
Minori residui attivi riaccertati (-)	950.943,67
Minori residui passivi riaccertati (+)	259.309,09
SALDO GESTIONE RESIDUI	-691.634,58
Riepilogo	
SALDO GESTIONE COMPETENZA	3.072.277,25
SALDO FPV	109.488,82
SALDO GESTIONE RESIDUI	-691.634,58
AVANZO ESERCIZI PRECEDENTI APPLICATO	3.508.269,60
AVANZO ESERCIZI PRECEDENTI NON APPLICATO	7.429.520,46
RISULTATO DI AMMINISTRAZIONE AL 31/12/2021	13.427.921,55

PERSISTENZA DEI RESIDUI ATTIVI E PASSIVI

Residui attivi

	2016 e precedenti	2017	2018	2019	2020	2021	Totale
Titolo 1 - Entrate correnti di natura tributaria, contributiva e perequativa	5.890.922,07	882.538,82	1.467.570,50	911.868,74	1.168.318,71	1.472.121,91	11.763.340,75
Titolo 2 - Trasferimenti correnti	273.576,10	212.491,57	292.633,85	238.887,53	241.065,68	1.136.049,41	2.394.704,14
Titolo 3 - Entrate extratributarie	3.927.581,64	440.651,04	555.207,00	439.428,58	817.035,11	1.025.963,43	7.205.866,80
Titolo 4 - Entrate in conto capitale	893.797,78	25.142,57	1.576.278,46	205.675,80	1.293.184,61	1.320.886,68	5.314.965,90
Titolo 6 - Accensione Prestiti	3.246.875,10	0,00	0,00	0,00	0,00	0,00	3.246.875,10
Titolo 9 - Entrate per conto terzi e partite di giro	31.624,87	200,00	1.972,56	1.525,21	5,37	21.483,32	56.811,33
Totale	14.264.377,56	1.531.024,00	3.893.662,37	1.797.385,86	3.519.609,48	4.976.504,75	29.982.564,02

Residui passivi

	2016 e precedenti	2017	2018	2019	2020	2021	Totale
Titolo 1	3.160.874,13	191.105,81	519.970,12	474.847,13	2.040.548,16	4.781.344,66	11.168.690,01
Titolo 2	4.526.555,15	36.983,18	1.155.638,37	291.738,50	1.228.192,31	2.652.381,34	9.891.488,85
Titolo 3	4.019,58	0,00	0,00	0,00	0,00	0,00	4.019,58
Titolo 4	718.623,85	246.991,52	31.216,89	246.991,52	277.671,04	183.666,29	1.705.161,11
Titolo 5	215.774,63	0,00	0,00	0,00	0,00	0,00	215.774,63
Titolo 7	171.157,25	11.260,75	10.526,47	8.805,28	5.887,09	284.278,63	491.915,47
Totale	8.797.004,59	486.341,26	1.717.351,85	1.022.382,43	3.552.298,60	7.901.670,92	23.477.049,65

ELENCO DELLE PARTECIPAZIONI DIRETTE POSSEDUTE CON L'INDICAZIONE DELLA RELATIVA QUOTA PERCENTUALE

Ragione sociale della società	Percentuale di partecipazione
ATO GE.SA. AG 2 SPA	2,62 %
S.R.R. AT04 Agrigento Provincia Est	1,81 %
GAC GOLFO DI GELA S.C.A.R.L.	1,00 %

ESITO DELLA VERIFICA DEI CREDITI E DEBITI RECIPROCI CON I PROPRI ENTI STRUMENTALI E LE SOCIETA' CONTROLLATE E PARTE

Si è provveduto a chiedere alle partecipate la certificazione dei crediti e dei debiti con nota del 29/07/2022 prot. 12529 e con sollecito del 16/09/2022 prot. 15435, nonostante le reiterate richieste non sono pervenute risposte.

ONERI E IMPEGNI SOSTENUTI DERIVANTI DA CONTRATTI RELATIVI A STRUMENTI FINANZIARI DERIVATI O DA CONTRATTI DI FINANZIAMENTO CHE INCLUDONO UNA COMPONENTE DERIVATA

L'Ente non ha sostenuto oneri e impegni.

GARANZIE PRINCIPALI O SUSSIDIARIE PRESTATE DALL'ENTE A FAVORE DI ENTI E DI ALTRI SOGGETTI

Nessuna garanzia prestata

ELENCO DESCRITTIVO DEI BENI APPARTENENTI AL PATRIMONIO IMMOBILIARE

ELENCO BENI IMMOBILI (Anno: 2021)

Categ.	Prog.	Attivazione	Descrizione	Tipo	Tipologia	Aggregazione raggruppamento	Costo storico	Consistenza iniziale	Variazioni per scorporo	Variazioni	Ammortam.	Consistenza finale
Demaniali	55	01-01-1998	Rete Fognaria	Altro Imm.	Beni demaniali	Beni demaniali	496.800,00	569.365,54	0,00	63.619,46	25.710,57	607.274,43
Demaniali	56	01-01-1998	Rete Idrica	Altro Imm.	Beni demaniali	Beni demaniali	555.985,87	313.981,75	0,00	210.451,97	20.668,98	503.764,74
Demaniali	57	01-01-1998	Viabilità Interna	Fabbricato	Terreni (patrimonio disponibile)	Terreni (patrimonio disponibile)	2.675.101,66	2.286.268,35	0,00	306.846,19	70.717,57	2.522.466,97
Demaniali	58	01-01-1998	Viabilità Esterna	Fabbricato	Beni demaniali	Beni demaniali	756.000,00	1.820.130,00	0,00	1.003.086,94	76.252,25	2.746.964,69
Demaniali	62	31-12-2020	IMPIANTO DI PUBBLICA ILLUMINAZIONE	Impianto	Beni demaniali	Beni demaniali	72.635,53	70.456,46	0,00	100.450,78	2.763,27	168.143,97
Demaniali	63	31-12-2020	STRADE LINOSA	Terrano Strada	Beni demaniali	Beni demaniali	186.945,82	181.337,45	0,00	152.176,52	6.552,94	326.951,03
Demaniali	64	31-12-2020	PORTO NUOVO	Altro Imm.	Beni demaniali	Beni demaniali	23.489,93	22.785,23	0,00	0,00	704,70	22.080,53
Demaniali	65	31-12-2020	AREE URBANE DESTINATE AD INTRATTENIMENTO	Terrano Strada	Beni demaniali	Beni demaniali	14.000,00	13.580,00	0,00	3.543,64	517,45	16.606,19
TOTALE												
								Consistenza iniziale	Variazioni per scorporo	Variazioni	Ammortamento	Consistenza finale
								1.840.275,50	0,00	203.887,73	0,00	6.914.282,55
Beni immobili di uso pubblico per natura (Demaniali)								0,00	0,00	0,00	0,00	0,00
Beni immobili di uso pubblico per destinazione (Indispon.)								0,00	0,00	0,00	0,00	0,00
Beni immobili patrimoniali disponibili (Dispon.)								0,00	0,00	203.887,73	0,00	6.914.282,55

ELENCO BENI IMMOBILI (Anno: 2021)

Categ.	Prog.	Attivazione	Descrizione	Tipo	Tipologia	Aggregazione raggruppamento	Costo storico	Consistenza iniziale	Variazioni per scorporo	Variazioni	Ammortam.	Consistenza finale
Indispon.	2	01-01-2017	Fabbricato n.a.c.	Altro imm.	Fabbricati (patrimonio indisponibile)	Fabbricati (patrimonio indisponibile)	18.111,39	55.973,77	0,00	0,00	1.164,50	54.809,27
Indispon.	3	01-01-1998	SERBATORIO IDRICO CALA PISANA 2	Altro imm.	Fabbricati (patrimonio indisponibile)	Fabbricati (patrimonio indisponibile)	625.153,14	416.073,88	0,00	0,00	13.939,16	402.134,72
Indispon.	4	01-01-1998	SERBATORIO IDRICO CALA PISANA	Altro imm.	Fabbricati (patrimonio indisponibile)	Fabbricati (patrimonio indisponibile)	400.000,00	260.016,01	0,00	0,00	8.698,29	251.117,72
Indispon.	5	01-01-1998	SERBATORIO IDRICO IMBRIACOLA	Altro imm.	Fabbricati (patrimonio indisponibile)	Fabbricati (patrimonio indisponibile)	750.000,00	405.000,00	0,00	0,00	15.000,00	390.000,00
Indispon.	6	01-01-1998	SERBATORIO IDRICO CALA GUTTGIA	Altro imm.	Fabbricati (patrimonio indisponibile)	Fabbricati (patrimonio indisponibile)	620.618,00	342.556,20	0,00	0,00	12.412,36	330.143,84
Indispon.	7	01-01-1998	SERBATORIO IDRICO CIDA TERRANOVA	Altro imm.	Fabbricati (patrimonio indisponibile)	Fabbricati (patrimonio indisponibile)	400.000,00	216.000,00	0,00	0,00	8.000,00	208.000,00
Indispon.	8	01-01-2016	SCUOLA ELEMENTARE E MEDIE LINOSA	Altro imm.	Fabbricati (patrimonio disponibile)	Fabbricati (patrimonio disponibile)	134.408,89	136.815,53	0,00	0,00	3.011,50	133.803,93
Indispon.	9	01-01-1998	MAGAZZINI VIA ANFOSSIVIA MAZZINI	Altro imm.	Fabbricati (patrimonio indisponibile)	Fabbricati (patrimonio indisponibile)	128.000,00	45.360,00	0,00	0,00	2.520,00	42.840,00
Indispon.	10	01-01-1998	PALAZZO MUNICIPALE LINOSA	Altro imm.	Fabbricati (patrimonio indisponibile)	Fabbricati (patrimonio indisponibile)	600.000,00	216.000,00	0,00	0,00	12.000,00	204.000,00
Indispon.	11	01-01-1998	ASILO LINOSA	Altro imm.	Fabbricati (patrimonio indisponibile)	Fabbricati (patrimonio indisponibile)	1.200.000,00	432.000,00	0,00	0,00	24.000,00	408.000,00
Indispon.	12	01-01-1998	LOCALE SITO IN VIA ALFIERI LINOSA	Altro imm.	Fabbricati (patrimonio indisponibile)	Fabbricati (patrimonio indisponibile)	300.000,00	106.000,00	0,00	0,00	6.000,00	102.000,00
Indispon.	13	01-01-1998	SPOGLIATOI ANNESSI AL CAMPO SPORTIVO LINOSA	Altro imm.	Fabbricati (patrimonio indisponibile)	Fabbricati (patrimonio indisponibile)	200.000,00	72.000,00	0,00	0,00	4.000,00	68.000,00
Indispon.	14	01-01-1998	FABBRICATO RURALE DAMMUSO CALA PISANA	Altro imm.	Fabbricati (patrimonio indisponibile)	Fabbricati (patrimonio indisponibile)	79.200,00	28.512,00	0,00	0,00	1.584,00	26.928,00
Indispon.	15	01-01-1998	FABBRICATO URBANO VIA V. EMANUELE CASA COMUNALE P.T., 1 E 2 PIANO	Altro imm.	Fabbricati (patrimonio indisponibile)	Fabbricati (patrimonio indisponibile)	2.447.066,04	906.746,90	0,00	7.631,50	49.309,65	865.068,75
Indispon.	16	01-01-1998	CENTRO POLIVALENTE LINOSA	Altro imm.	Fabbricati (patrimonio indisponibile)	Fabbricati (patrimonio indisponibile)	1.000.000,00	360.000,00	0,00	2.254,08	20.018,78	942.235,30
Indispon.	17	01-01-1998	FABBRICATO URBANO VIA STAZIONE EX ECA	Altro imm.	Fabbricati (patrimonio indisponibile)	Fabbricati (patrimonio indisponibile)	772.500,00	278.100,00	0,00	0,00	15.450,00	262.650,00
Indispon.	18	01-01-1998	SERBATORIO IDRICO SCALO VECCHIO (900 t) LINOSA	Altro imm.	Fabbricati (patrimonio indisponibile)	Fabbricati (patrimonio indisponibile)	300.000,00	162.000,00	0,00	0,00	6.000,00	156.000,00
Indispon.	19	01-01-1998	SERBATORIO IDRICO MANNARAZZA (600 t) LINOSA	Altro imm.	Fabbricati (patrimonio indisponibile)	Fabbricati (patrimonio indisponibile)	200.000,00	108.000,00	0,00	0,00	4.000,00	104.000,00

Indispon.	20	01-01-1998	IMMOBILE VIA VITT. EMANUELE UFFICI V.V.U.	Altro Imm.	Fabbricati (patrimonio indisponibile)	indisponibile)	367.500,00	132.300,00	0,00	0,00	7.350,00	124.950,00
Indispon.	21	01-01-1998	FABBRICATO URBANO P.T. VIA B. SANVISENTE	Altro Imm.	Fabbricati (patrimonio indisponibile)	Fabbricati (patrimonio indisponibile)	240.000,00	86.400,00	0,00	3.850,00	4.812,83	85.437,17
Indispon.	22	01-01-1998	SERBATORIO IDRICO MONTE BANDIERA (3000 t) LINOSA	Altro Imm.	Fabbricati (patrimonio indisponibile)	Fabbricati (patrimonio indisponibile)	600.000,00	324.000,00	0,00	0,00	12.000,00	312.000,00
Indispon.	23	01-01-1998	FABBRICATO URBANO VIA V. EMANUELE P.T. INT. 1	Altro Imm.	Fabbricati (patrimonio indisponibile)	Fabbricati (patrimonio indisponibile)	200.000,00	72.000,00	0,00	0,00	4.000,00	68.000,00
Indispon.	24	01-01-1998	FABBRICATO URBANO VIA VITT. EMANUELE 1° PIANO INT 1	Altro Imm.	Fabbricati (patrimonio indisponibile)	Fabbricati (patrimonio indisponibile)	200.000,00	72.000,00	0,00	0,00	4.000,00	68.000,00
Indispon.	25	01-01-1998	SERBATORIO IDRICO MONTE BANDIERA (100 t) LINOSA	Altro Imm.	Fabbricati (patrimonio indisponibile)	Fabbricati (patrimonio indisponibile)	100.000,00	54.000,00	0,00	0,00	2.000,00	52.000,00
Indispon.	26	01-01-1998	SERBATORIO IDRICO TRAV. VIA VITT. VENETO (500 t) LINOSA	Altro Imm.	Fabbricati (patrimonio indisponibile)	Fabbricati (patrimonio indisponibile)	150.000,00	81.000,00	0,00	0,00	3.000,00	76.000,00
Indispon.	27	01-01-1998	LOCALE SCALO VECCHIO EX DISSALATORE LINOSA	Altro Imm.	Fabbricati (patrimonio indisponibile)	Fabbricati (patrimonio indisponibile)	60.000,00	21.600,00	0,00	0,00	1.200,00	20.400,00
Indispon.	28	01-01-1998	VECCHI LOCALI E CENTRALE ELETTRICA C.C/DA SCALO VECCHIO LINOSA	Altro Imm.	Fabbricati (patrimonio indisponibile)	Fabbricati (patrimonio indisponibile)	160.000,00	57.600,00	0,00	0,00	3.200,00	54.400,00
Indispon.	29	01-01-1998	LOCALI ADIBITI A GUARDIA MEDICA VIA V. ALFIERI LINOSA	Altro Imm.	Fabbricati (patrimonio indisponibile)	Fabbricati (patrimonio indisponibile)	480.000,00	172.800,00	0,00	0,00	9.600,00	163.200,00
Indispon.	30	01-01-1998	FABBRICATO URBANO VIA VITT. EMANUELE ANGOLO VIA ROMA	Altro Imm.	Fabbricati (patrimonio indisponibile)	Fabbricati (patrimonio indisponibile)	460.000,00	165.600,00	0,00	0,00	9.200,00	156.400,00
Indispon.	31	01-01-1998	FABBRICATO URBANO VIA V. EMANUELE ANGOLO VIA ANFOSSI	Altro Imm.	Fabbricati (patrimonio indisponibile)	Fabbricati (patrimonio indisponibile)	560.000,00	201.600,00	0,00	0,00	11.200,00	190.400,00
Indispon.	32	01-01-2016	EDIFICIO SCOLASTICO PLESSO B	Altro Imm.	Fabbricati (patrimonio indisponibile)	Fabbricati (patrimonio indisponibile)	20.664,15	18.597,75	0,00	0,00	413,28	18.184,47
Indispon.	33	01-01-1994	EDIFICIO SCOLASTICO PLESSO C	Altro Imm.	Fabbricati (patrimonio indisponibile)	Fabbricati (patrimonio indisponibile)	6.642.307,13	3.162.020,83	0,00	0,00	134.503,34	3.027.517,49
Indispon.	34	01-01-1998	EDIFICIO EX ASILO NIDO P.T. VIA GRECALE	Altro Imm.	Fabbricati (patrimonio indisponibile)	Fabbricati (patrimonio indisponibile)	700.000,00	252.000,00	0,00	0,00	14.000,00	236.000,00
Indispon.	35	01-01-1992	FABBRICATO URBANO VIA ROMA EX UFF. COLLOCAMENTO	Altro Imm.	Fabbricati (patrimonio indisponibile)	Fabbricati (patrimonio indisponibile)	299.658,92	126.052,02	0,00	4.000,95	6.006,72	124.056,25
Indispon.	36	01-01-1998	SPOGLIATORI CAMPO SPORTIVO C/DA SALINA	Altro Imm.	Fabbricati (patrimonio indisponibile)	Fabbricati (patrimonio indisponibile)	70.000,00	25.200,00	0,00	0,00	1.400,00	23.800,00
Indispon.	37	01-01-1998	EDIFICIO EMESSO ALLE SCUOLE	Altro Imm.	Fabbricati (patrimonio indisponibile)	Fabbricati (patrimonio indisponibile)	172.000,00	61.920,00	0,00	0,00	3.440,00	58.460,00
Indispon.	38	01-01-1998	Fabbricato Rurale Cameron EST	Altro Imm.	Fabbricati (patrimonio indisponibile)	Fabbricati (patrimonio indisponibile)	3.552.000,00	1.316.371,25	0,00	20.288,35	72.052,09	1.266.607,51

Indispon.	39	01-01-1998	FABBRICATO P.T. C/IDA IMBRIACOLA	Altro imm.	Fabbricati (patrimonio indisponibile)	160.000,00	57.600,00	0,00	0,00	3.200,00	54.400,00
Indispon.	40	01-01-1998	FABBRICATO URBANO CAMERONI OVEST	Altro imm.	Fabbricati (patrimonio indisponibile)	2.960.000,00	1.109.662,40	0,00	0,00	60.117,97	1.049.544,43
Indispon.	41	01-01-1998	DEPURATORE CONTRADA CAVALLO BIANCO	Altro imm.	Macchinari, attrezzature e impianti	2.200.000,00	1.186.000,00	0,00	0,00	44.000,00	1.144.000,00
Indispon.	42	01-01-1998	PISCINA COMUNALE	Altro imm.	Macchinari, attrezzature e impianti	3.347.500,00	1.807.650,00	0,00	0,00	66.950,00	1.740.700,00
Indispon.	44	01-01-1989	scuola media via roma	Altro imm.	Fabbricati (patrimonio indisponibile)	38.369,94	42.630,46	0,00	27.498,94	1.682,77	68.446,63
Indispon.	45	01-01-1998	Edificio messo a disposizione della scuola abtzeiz custode via macca	Altro imm.	Fabbricati (patrimonio disponibile)	34.011,60	12.244,15	0,00	0,00	680,23	11.563,92
Indispon.	46	01-01-1998	via enna scuola media	Altro imm.	Fabbricati (patrimonio disponibile)	1.351.735,56	486.624,75	0,00	0,00	27.034,71	459.590,04
Indispon.	47	01-01-1998	Ufficio strutturato ed assimilabili centro anziani via grecale	Altro imm.	Fabbricati (patrimonio disponibile)	757.575,00	272.727,00	0,00	0,00	15.151,50	257.575,50
Indispon.	48	01-01-1998	scuola materna via V Emanuele	Altro imm.	Fabbricati (patrimonio disponibile)	2.182.775,00	785.799,00	0,00	0,00	43.655,50	742.143,50
Indispon.	49	01-01-2016	scuola media Istituto omnicomprensivo	Altro imm.	Fabbricati (patrimonio disponibile)	1.301.571,24	1.193.658,73	0,00	16.170,97	26.512,34	1.183.317,36
Indispon.	50	01-01-1998	Casa per anziani via grecale pt e 1°	Altro imm.	Fabbricati (patrimonio disponibile)	3.101.100,00	1.116.396,00	0,00	0,00	62.022,00	1.054.374,00
Indispon.	51	01-01-1998	SCUOLA MATERNA VIA VITTORIO EMANUELE	Altro imm.	Fabbricati (patrimonio disponibile)	2.182.775,00	785.799,00	0,00	0,00	43.655,50	742.143,50
Indispon.	52	01-01-1998	SCUOLA MATERNA VIA V VITTORIO EMANUELE	Altro imm.	Fabbricati (patrimonio disponibile)	2.182.775,00	785.799,00	0,00	0,00	43.655,50	742.143,50
Indispon.	53	01-01-1989	Scuola (di ogni ordine e grado)	Altro imm.	Fabbricati (patrimonio disponibile)	2.183.324,00	786.293,10	0,00	0,00	43.666,48	742.626,62
Indispon.	54	31-12-2020	Redazione del PUDM e del PUFCC	Altro imm.	Fabbricati (patrimonio indisponibile)	9.084,61	8.902,92	0,00	0,00	181,69	8.721,23
Indispon.	55	31-12-2020	INFRASTRUTTURE PER LA RICARICA DI VEICOLI ALIMENTATI AD ENERGIA ELETRICA	Impianto	Fabbricati (patrimonio indisponibile)	63.015,06	61.754,76	0,00	4.136,69	1.315,46	64.575,99
Indispon.	56	31-12-2020	SCALO VECCHIO	Altro imm.	Fabbricati (patrimonio indisponibile)	7.788,10	7.627,44	0,00	0,00	155,66	7.471,78
Indispon.	60	31-12-2015	Terreni	Altro imm.	Terreni (patrimonio indisponibile)	1.108.716,69	1.108.716,69	0,00	0,00	0,00	1.108.716,69
Indispon.	61	31-12-2019	INFRASTRUTTURA PER LA RICARICA DI VEICOLI ELETRICI	Altro imm.	Beni demaniali	70.000,00	67.200,00	0,00	0,00	1.400,00	65.800,00
Indispon.	62	31-12-2019	Realizzazione nuovo asilo nido	Altro imm.	Fabbricati (patrimonio disponibile)	500.000,00	500.000,00	0,00	0,00	79.224,62	578.960,54

Modello		Consistenza iniziale	Variazioni per scorporo	Variazioni	Ammortamento	Consistenza finale
Beni immobili di uso pubblico per natura (Demaniale)		0,00	0,00	0,00	0,00	0,00
Beni immobili di uso pubblico per destinazione (Indispon.)		23.139.311,54	0,00	165.056,10	995.987,99	22.308.379,65
Beni immobili patrimoniali disponibili (Dispon.)		0,00	0,00	0,00	0,00	0,00
TOTALE		23.139.311,54	0,00	165.056,10	995.987,99	22.308.379,65

ELENCO BENI IMMOBILI (Anno: 2021)

Cat.og.	Prog.	Attivazione	Descrizione	Tipo	Tipologia	Agregazione raggruppamento	Costo storico	Consistenza iniziale	Variazioni per scorporo	Variazioni	Ammortam.	Consistenza finale
Dispon.	63	31-12-2021	AMPLIAMENTO CIMITERO	Altro Imm.	Fabbricati (patrimonio disponibile)	Fabbricati (patrimonio disponibile)	60.450,53	0,00	0,00	60.450,53	511,30	59.939,23
Dispon.	64	31-12-2021	ARREDO URBANO VIA ROMA - LAMPEDUSA (CAP. 352802)	Impianto	Macchinari, attrezzature e impianti	Macchinari, attrezzature e impianti	400.543,85	0,00	0,00	400.543,85	1.668,93	398.874,92

Modello		Consistenza iniziale	Variazioni per scorporo	Variazioni	Ammortamento	Consistenza finale
Beni immobili di uso pubblico per natura (Demaniale)		0,00	0,00	0,00	0,00	0,00
Beni immobili di uso pubblico per destinazione (Indispon.)		0,00	0,00	0,00	0,00	0,00
Beni immobili patrimoniali disponibili (Dispon.)		0,00	0,00	460.994,38	2.180,23	458.814,15
TOTALE		0,00	0,00	460.994,38	2.180,23	458.814,15

ALTRE INFORMAZIONI

Tempestività pagamenti

Il Comune ha superato il termine di pagamento, come si evince dal prospetto relativo all'indicatore annuale di tempestività dei pagamenti di cui all'art. 33 del d.lgs. n. 33/2013. Non risulta ridotto lo stock di debito rispetto all'anno precedente e il tempo di ritardo è superiore a quello indicato dalla L. 445/2018;

Fondo contenziosi

L'Amministrazione ha deliberato l'istituzione del registro contenziosi, ed approvato i criteri per dare corretta attuazione al par. 5 lett. H) del principio contabile 4/2 allegato al d.lgs 118/2011, con atto di Giunta Municipale n. 46 del 1 giugno 2022. Il registro è stato approvato dall'ufficio affari generali in data 14/12/2022, lo stesso risulta carente delle informazioni richieste per il calcolo dell'accantonamento, motivo per cui, in sede di prima applicazione si è ritenuto, prudentemente, di accantonare l'importo di € 700.000,00 che, aggiunti ai 150.000,00 presenti nel fondo, porta ad un totale accantonato pari ad € 850.000,00; riservandosi una eventuale ulteriore incrementazione in sede di rendiconto 2022, allorquando sarà stata completata la stima del rischio di sovraccumbenza di tutti i contenziosi inerenti il registro.

Fondo indennità di fine mandato

Il fondo è stato incrementato dell'importo di € 2.760,99;

Fondo crediti di dubbia esigibilità

Si è provveduto ad accantonare una quota del risultato di amministrazione come richiesto al punto 3.3 del principio contabile All. 4.2 D.lgs 118/2011 e smi. Nel calcolare l'accantonamento ci si è avvalso della facoltà di cui all'art. 107-bis, d.l. 18/2020. Superando i rilievi dell'OREF, sono stati considerati anche i capitoli di entrata 201, 203, 51001 e 58604 mentre non è stato inserito il capitolo di entrata 51040 poiché ha un corrispondente capitolo di uscita; il FCDI è aumentato di € 1.366.837,26 ed è pari ad € 14.461.790,39.

Fondo di Garanzia Debiti Commerciali

Il Comune di Lampedusa e Linosa ha previsto nel bilancio di previsione 2021 un accantonamento di € 410.037,01 pari al 5 per cento degli stanziamenti totali macroeconomici 103 – Acquisto di beni e servizi. Lo stesso importo viene accantonato, a consuntivo, nell'avanzo di amministrazione come disciplinato dalla Legge 145/2018 commi 859 e seguenti.

Gestione di cassa

Particolare importanza ha assunto in questi ultimi anni il monitoraggio della situazione di cassa.

A tal fine il modello di bilancio proprio della armonizzazione ha introdotto l'obbligo della previsione, oltre che per gli stanziamenti di competenza (somme che si prevede di accertare e di impegnare nell'esercizio), anche degli stanziamenti di cassa (somme che si prevede di riscuotere e di pagare nell'esercizio); correlativamente il rendiconto espone le corrispondenti risultanze sia per la competenza che per la cassa

Il risultato di questa gestione coincide con il fondo di cassa di fine esercizio, non coincide con il conto del tesoriere rimesso nei termini di legge per l'importo di € 171.852,95, tale disallineamento scaturisce da pignoramenti anno 2015 non regolarizzati dal tesoriere. Risulta invece corretta la giacenza vincolata.

In allegato stampa della situazione di cassa.

VERIFICA EQUILIBRI
(solo per gli Enti locali)
2021

EQUILIBRIO ECONOMICO-FINANZIARIO		COMPETENZA 2021 (ACCERTAMENTI E IMPEGNI IMPUTATI ALL'ESERCIZIO)
A) Fondo pluriennale vincolato per spese correnti iscritto in entrata	(+)	14.334,54
AA) Recupero disavanzo di amministrazione esercizio precedente	(-)	1.026.660,11
B) Entrate titoli 1.00 – 2.00 - 3.00	(+)	14.445.177,98
<i>di cui per estinzione anticipata di prestiti</i>		0,00
C) Entrate Titolo 4.02.06 – Contributi agli investimenti direttamente destinati al rimborso dei prestiti da amministrazioni pubbliche	(+)	0,00
D) Spese Titolo 1.00 – Spese correnti	(-)	10.798.812,41
<i>di cui spese correnti non ricorrenti finanziate con utilizzo del risultato di amministrazione</i>		0,00
D1) Fondo pluriennale vincolato di parte corrente (di spesa)	(-)	13.456,04
E) Spese Titolo 2.04 – Altri trasferimenti in conto capitale	(-)	0,00
E1) Fondo pluriennale vincolato di spesa – Titolo 2.04 Altri trasferimenti in conto capitale	(-)	0,00
F1) Spese Titolo 4.00 – Quote di capitale amm.to dei mutui e prestiti obbligazionari	(-)	480.605,88
<i>di cui per estinzione anticipata di prestiti</i>		0,00
F2) Fondo anticipazioni di liquidità	(-)	0,00
G) Somma finale (G=A-AA+B+C-D-D1-E-E1-F1-F2)		2.139.978,08
ALTRE POSTE DIFFERENZIALI, PER ECCEZIONI PREVISTE DA NORME DI LEGGE E DAI PRINCIPI CONTABILI, CHE HANNO EFFETTO SULL'EQUILIBRIO EX ARTICOLO 162, COMMA 6, DEL TESTO UNICO DELLE LEGGI SULL'ORDINAMENTO DEGLI ENTI LOCALI		
H) Utilizzo avanzo di amministrazione per spese correnti e per rimborso prestiti	(+)	3.508.269,60
<i>di cui per estinzione anticipata di prestiti</i>		0,00
I) Entrate di parte capitale destinate a spese correnti in base a specifiche disposizioni di legge o dei principi contabili	(+)	0,00
<i>di cui per estinzione anticipata di prestiti</i>		0,00
L) Entrate di parte corrente destinate a spese di investimento in base a specifiche disposizioni di legge o dei principi contabili	(-)	0,00
M) Entrate da accensione di prestiti destinate a estinzione anticipata dei prestiti	(+)	0,00
O1) RISULTATO DI COMPETENZA DI PARTE CORRENTE (O1=G+H+I-L+M)		5.648.247,68
– Risorse accantonate di parte corrente stanziare nel bilancio dell'esercizio 2021	(-)	2.311.556,94
– Risorse vincolate di parte corrente nel bilancio	(-)	787.598,81
O2) EQUILIBRIO DI BILANCIO DI PARTE CORRENTE		2.549.091,93
– Variazioni accantonamenti di parte corrente effettuata in sede di rendiconto (+)/(-)	(-)	3.815.993,90
O3) EQUILIBRIO COMPLESSIVO DI PARTE CORRENTE		-1.266.901,97

VERIFICA EQUILIBRI
(solo per gli Enti locali)
2021

EQUILIBRIO ECONOMICO-FINANZIARIO		COMPETENZA 2021 (ACCERTAMENTI E IMPEGNI IMPUTATI ALL'ESERCIZIO)
P) Utilizzo avanzo di amministrazione per spese di investimento	(+)	0,00
Q) Fondo pluriennale vincolato per spese in conto capitale iscritto in entrata	(+)	729.780,00
R) Entrate Titoli 4.00 – 5.00 – 6.00	(+)	2.706.269,56
C) Entrate Titolo 4.02.06 – Contributi agli investimenti direttamente destinati al rimborso dei prestiti da amministrazioni pubbliche	(-)	0,00
I) Entrate di parte capitale destinate a spese correnti in base a specifiche disposizioni di legge o dei principi contabili	(-)	0,00
S1) Entrate Titolo 5.02 per Riscossione crediti di breve termine	(-)	0,00
S2) Entrate Titolo 5.03 per Riscossione crediti di medio-lungo termine	(-)	0,00
T) Entrate Titolo 5.04 relative a Altre entrate per riduzione di attività finanziarie	(-)	0,00
L) Entrate di parte corrente destinate a spese di investimento in base a specifiche disposizioni di legge o dei principi contabili	(+)	0,00
M) Entrate da accensione di prestiti destinate a estinzione anticipata dei prestiti	(-)	0,00
U) Spese Titolo 2.00 – Spese in conto capitale	(-)	2.799.752,00
U1) Fondo pluriennale vincolato in c/capitale (di spesa)	(-)	621.169,68
V) Spese Titolo 3.01 per Acquisizioni di attività finanziarie	(-)	0,00
E) Spese Titolo 2.04 - Trasferimento in conto capitale	(+)	0,00
E1) Fondo pluriennale vincolato di spesa - titolo 2.04 Altri trasferimenti in conto capitale	(+)	0,00
Z1) RISULTATO DI COMPETENZA IN C/CAPITALE (Z1=P+Q+R-C-I-S1-S2-T+L-M-U-U1-V+E)		15.127,88
- Risorse accantonate in c/capitale stanziate nel bilancio dell'esercizio 2021	(-)	0,00
- Risorse vincolate in c/capitale nel bilancio	(-)	0,00
Z2) EQUILIBRIO DI BILANCIO IN C/CAPITALE		15.127,88
- Variazioni accantonamenti in c/capitale effettuata in sede di rendiconto (+)/(-)	(-)	0,00
Z3) EQUILIBRIO COMPLESSIVO IN CAPITALE		15.127,88

VERIFICA EQUILIBRI
(solo per gli Enti locali)
2021

EQUILIBRIO ECONOMICO-FINANZIARIO		COMPETENZA 2021 (ACCERTAMENTI E IMPEGNI IMPUTATI ALL'ESERCIZIO)
S1) Entrate Titolo 5.02 per Riscossione crediti di breve termine	(+)	0,00
S2) Entrate Titolo 5.03 per Riscossione crediti di medio-lungo termine	(+)	0,00
T) Entrate Titolo 5.04 relative a Altre entrate per riduzione di attività finanziarie	(+)	0,00
X1) Spese Titolo 3.02 per Concessione crediti di breve termine	(-)	0,00
X2) Spese Titolo 3.03 per Concessione crediti di medio-lungo termine	(-)	0,00
Y) Spese Titolo 3.04 per Altre spese per incremento di attività finanziarie	(-)	0,00
W1) RISULTATO DI COMPETENZA (W1 = O1+Z1+S1+S2+T-X1-X2-Y)		5.663.375,56
- Risorse accantonate stanziare nel bilancio dell'esercizio 2021	(-)	2.311.556,94
- Risorse vincolate nel bilancio	(-)	787.598,81
W2) EQUILIBRIO DI BILANCIO		2.564.219,81
- Variazioni accantonamenti effettuata in sede di rendiconto (+)/(-)	(-)	3.815.993,90
W3) EQUILIBRIO COMPLESSIVO		-1.251.774,09

Saldo corrente ai fini della copertura degli investimenti pluriennali:

O1) Risultato di competenza di parte corrente		5.648.247,68
Utilizzo risultato di amministrazione per il finanziamento di spese correnti ricorrenti e per il rimborso dei prestiti al netto del Fondo anticipazione di liquidità (H)	(-)	3.508.269,60
Entrate non ricorrenti che non hanno dato copertura a impegni	(-)	0,00
- Risorse accantonate di parte corrente stanziare nel bilancio dell'esercizio 2021 ⁽¹⁾	(-)	2.311.556,94
- Variazioni accantonamenti di parte corrente effettuata in sede di rendiconto (+)/(-) ⁽²⁾	(-)	3.815.993,90
- Risorse vincolate di parte corrente nel bilancio ⁽³⁾	(-)	787.598,81
Equilibrio di parte corrente ai fini della copertura degli investimenti pluriennali		-4.775.171,57

A) Indicare l'importo iscritto in entrata del conto del bilancio alla corrispondente voce riguardante il fondo pluriennale vincolato.

C) Si tratta delle entrate in conto capitale relative ai soli contributi agli investimenti destinati al rimborso prestiti corrispondenti alla voce del piano dei conti finanziario con codifica E.4.02.06.00.000.

D1) Indicare l'importo complessivo delle voci relative al corrispondente fondo pluriennale vincolato risultante in spesa del conto del bilancio.

E) Si tratta delle spese del titolo 2 per trasferimenti in conto capitale corrispondenti alla voce del piano dei conti finanziario con codifica U.2.04.00.00.000.

Q) Indicare l'importo iscritto in entrata del conto del bilancio alla corrispondente voce riguardante il fondo pluriennale vincolato.

S1) Si tratta delle entrate del titolo 5 limitatamente alle riscossione crediti di breve termine corrispondenti alla voce del piano dei conti finanziario con codifica E.5.02.00.00.000.

S2) Si tratta delle entrate del titolo 5 limitatamente alle riscossione crediti di medio-lungo termine corrispondenti alla voce del piano dei conti finanziario con codifica E.5.03.00.00.000.

T) Si tratta delle entrate del titolo 5 limitatamente alle altre entrate per riduzione di attività finanziarie corrispondenti alla voce del piano dei conti finanziario con codifica E.5.04.00.00.000.

U1) Indicare l'importo complessivo delle voci relative al corrispondente fondo pluriennale vincolato risultante in spesa del conto del bilancio.

X1) Si tratta delle spese del titolo 3 limitatamente alle concessione crediti di breve termine corrispondenti alla voce del piano dei conti finanziario con codifica U.3.02.00.00.000.

X2) Si tratta delle spese del titolo 3 limitatamente alle concessione crediti di medio-lungo termine corrispondenti alla voce del piano dei conti finanziario con codifica U.3.03.00.00.000.

Y) Si tratta delle spese del titolo 3 limitatamente alle altre spese per incremento di attività finanziarie corrispondenti alla voce del piano dei conti finanziario con codifica U.3.04.00.00.000.

(1) Inserire la quota corrente del totale della colonna c) dell'allegato a/1 "Elenco analitico delle risorse accantonate nel risultato di amministrazione" al netto dell'accantonamento al fondo anticipazioni di liquidità, già considerato ai fini della determinazione del saldo di parte corrente.

(2) Inserire la quota corrente del totale della colonna d) dell'allegato a/1 "Elenco analitico delle risorse accantonate nel risultato di amministrazione" al netto dell'accantonamento al Fondo anticipazioni di liquidità, già considerato ai fini della determinazione.

(3) Inserire l'importo della quota corrente della prima colonna della riga n) dell'allegato a/2 "Elenco analitico delle risorse vincolate nel risultato di amministrazione" al netto delle quote correnti vincolate al 31/12 finanziate dal risultato di amministrazione iniziale.

Situazione di cassa

Situazione di cassa		con vincolo	senza vincolo	totale
Fondo di cassa al 01/01/2021		0,00	3.358.324,48	3.358.324,48
Riscossioni effettuate	competenza	4.165.845,60	33.554.297,17	37.720.142,77
	residui	1.475.931,11	2.581.647,83	4.057.578,94
	totali	5.641.776,71	36.135.945,00	41.777.721,71
Pagamenti effettuati	competenza	785.306,46	30.937.392,89	31.722.699,35
	residui	1.348.543,70	4.507.770,24	5.856.313,94
	totali	2.133.850,16	35.445.163,13	37.579.013,29
Fondo di cassa con operazioni emesse		3.507.926,55	4.049.106,35	7.557.032,90
Provisori non regolarizzati (carte contabili)	entrata	0,00	2.811,81	2.811,81
	uscita	0,00	0,00	0,00
FONDO DI CASSA EFFETTIVO al 31/12/2021		3.507.926,55	4.051.918,16	7.559.844,71

Equilibri di cassa

	+/-	Previsioni definitive**	Competenza	Residui	Totale
Foro di cassa iniziale (A)		3.358.324,48			3.358.324,48
Entrate titolo 1.00	+	11.076.731,80	3.174.853,50	502.303,24	3.676.956,74
di cui per estinzione anticipata di prestiti (*)		0,00	0,00	0,00	0,00
Entrate titolo 2.00	+	11.850.223,15	6.876.158,28	1.231.574,79	8.107.733,07
di cui per estinzione anticipata di prestiti (*)		0,00	0,00	0,00	0,00
Entrate titolo 3.00	+	4.047.636,67	760.231,45	380.212,42	1.140.443,87
di cui per estinzione anticipata di prestiti (*)		0,00	0,00	0,00	0,00
Entrate titolo 4.02-08	+	26.974.591,62	10.811.043,23	2.114.090,45	12.925.133,68
Totale entrate B (B = Titoli 1.00, 2.00, 3.00, 4.02-08)	=	38.022.768,56	14.812.283,23	3.018.176,15	17.830.459,41
di cui per estinzione anticipata di prestiti (*)		0,00	0,00	0,00	0,00
Spese titolo 1.00 - Spese correnti	+	22.933.317,37	6.017.467,75	3.330.926,81	9.348.394,56
Spese titolo 2.00 - Altri trasferimenti in conto capitale	+	5.000,00	296.939,59	2.069,12	2.069,12
Spese titolo 4.00 - Quote di capitale ammortamento di prestiti e prestiti obbligazionari	+	2.011.290,12	296.939,59	9.189,42	306.129,01
di cui rimborso anticipato di prestiti		0,00	0,00	0,00	0,00
di cui rimborso anticipato di prestiti		0,00	0,00	0,00	0,00
Totale Spese C (C = Titoli 1.00, 2.00, 4.00)	=	24.949.607,49	6.314.407,34	3.342.185,35	9.656.592,69
Differenza D (D = B - C)	=	2.024.984,13	4.496.635,89	-1.228.094,90	3.268.540,99
Altre spese attese (E) - per esecuzioni provviste da norme di legge e dai principi contabili che hanno effetto sull'equilibrio	+	0,00	0,00	0,00	0,00
Entrate in parte coperte destinate a spese correnti (E)	-	0,00	0,00	0,00	0,00
Entrate in parte coperte destinate a spese di investimento (E)	-	0,00	0,00	0,00	0,00
Entrate da consistenza di prestiti ed entrate a salda per attività di prestiti (G)	+	2.024.984,13	4.496.635,89	-1.228.094,90	3.268.540,99
DIFFERENZA DI PARTE CORRENTE H (H = D + E + G)	+	33.048.440,51	1.385.382,88	373.326,35	1.758.709,23
Entrate titolo 4.00 - Entrate in conto capitale	+	4.974.328,05	0,00	1.554.029,64	1.554.029,64
Entrate titolo 6.00 - Accensione prestiti	+	38.022.768,56	1.385.382,88	1.927.355,99	3.312.738,87
Totale entrate con conto corrente destinato a spese di investimento (F)	=	42.997.096,61	1.385.382,88	3.481.385,63	4.868.104,57
Totale Entrate titoli 4.00-6.00 (F) (F)	+	42.997.096,61	1.385.382,88	3.481.385,63	4.868.104,57
Entrate titolo 5.02 - Contratti di investimento di prestiti da amministrazione pubblica (B4)	+	0,00	0,00	0,00	0,00
Entrate titolo 5.02 - Riscossione di crediti a breve termine	+	0,00	0,00	0,00	0,00
Entrate titolo 5.03 - Riscossione di crediti a medio termine	+	0,00	0,00	0,00	0,00
Entrate titolo 5.04 - Per riduzione di attività finanziarie	+	0,00	0,00	0,00	0,00
Totale Entrate per riscossione di crediti e altre entrate per riduzione di attività finanziarie (L = F + Titoli 5.02-5.03-5.04)	=	0,00	0,00	0,00	0,00
Totale Entrate (per riscossione di crediti e altre entrate per riduzione di attività finanziarie) (L = B + L)	+	38.022.768,56	1.385.382,88	1.927.355,99	3.312.738,87
Spese titolo 2.00	+	38.373.049,28	147.370,66	2.351.707,89	2.479.078,55
Spese titolo 3.00	+	4.019,58	0,00	0,00	0,00
Spese titolo 4.00 - per acquisizioni attività finanziarie	+	38.377.058,86	147.370,66	2.331.707,89	2.479.078,55
Totale Spese titoli 2.00, 3.00, 4.00 (M)	=	80.768,12	147.370,66	2.331.707,89	2.628,12
Spese titolo 2.04 - Altri trasferimenti in capitale (O)	-	38.372.068,86	147.370,66	2.329.638,77	2.477.009,43
Totale spese di parte capitale P (P = M + O)	=	-349.300,30	1.238.012,22	-402.282,78	835.729,44
DIFFERENZA DI PARTE CAPITALE Q (Q = M + P + G)	+	0,00	0,00	0,00	0,00
Spese titolo 3.02 per concessione di credito a breve termine	+	0,00	0,00	0,00	0,00
Spese titolo 3.04 - Altre operazioni di credito a breve termine	+	0,00	0,00	0,00	0,00
Totale spese per concessione di credito e altre spese per incremento attività finanziarie R (R = Somme titoli 3.02, 3.03, 3.04)	=	0,00	0,00	0,00	0,00
Entrate titolo 7.00 - Anticipazioni da tesoro	+	2.551.828,40	0,00	0,00	0,00
Spese titolo 8.00 - Caricature Anticipazioni tesoro	-	2.747.603,03	0,00	0,00	0,00
Entrate titolo 9.00 - Entrate a conto di giro	+	29.391.460,51	25.523.716,66	16.132,50	25.539.849,16
Spese titolo 9.00 - Usure e spese di giro	-	29.729.614,13	25.260.921,35	184.486,82	25.445.411,17
Totale entrate e usure e spese di giro	=	4.661.846,38	8.262.795,31	-168.354,32	8.093.491,01
Fondo di cassa finale Z (Z = A + H + L + R + S + T + U)		4.479.860,06	8.997.443,42	-1.798.735,00	7.557.032,90

** Il totale comprende Competenza + Residui

* Trattasi di quota rimborso annua

Conto economico

Il conto economico evidenzia i componenti positivi e negativi della gestione, determinati secondo criteri di competenza economica in base alle disposizioni dell'art. 229 del T.U.E.L.

La struttura del conto economico permette di evidenziare, oltre al risultato economico complessivo, significativi risultati economici parziali, relativi a quattro gestioni fondamentali:

- gestione operativa "interna";
- gestione derivante da aziende e società partecipate;
- gestione finanziaria;
- gestione straordinaria.

Il passo successivo nell'analisi economica è rappresentato dall'approfondire la composizione ed il significato dei vari risultati intermedi.

Il risultato della gestione è dato dalla differenza tra i proventi della gestione ed i costi della gestione ed indica il cosiddetto risultato della gestione caratteristica dell'Ente, sia quella prettamente istituzionale che quella relativa ai servizi attivati per iniziativa dell'amministrazione dell'Ente

Stato patrimoniale

Lo stato patrimoniale nella sua consistenza finale indica la situazione patrimoniale di fine esercizio, evidenziando i valori delle attività e passività.

Sia i dati del Conto Economico che dello Stato Patrimoniali sono stati modificati in relazione all'incremento dell'accantonamento FCDI e pertanto, l'utile di esercizio si è ridotto ad € 833.761,27 e conseguentemente anche il patrimonio netto.

In coerenza con il principio contabile 4/3 si propone di deliberare l'utile di esercizio a copertura delle perdite degli esercizi precedenti.

In allegato stampa del conto economico stato patrimoniale.

Comune di Lampedusa e Linosa (AG)
CONTO ECONOMICO

CONTO ECONOMICO		Anno	Anno - 1	riferimento art. 2425 cc	riferimento DM 26/4/95
A) COMPONENTI POSITIVI DELLA GESTIONE					
1	Proventi da tributi	4.646.775,41	3.887.057,39		
2	Proventi da fondi perequativi				
3	Proventi da trasferimenti e contributi	10.505.921,08	9.337.424,75		
a	Proventi da trasferimenti correnti	8.012.207,69	7.182.469,22		A5c
b	Quota annuale di contributi agli investimenti				E20c
c	Contributi agli investimenti	2.493.713,39	2.154.955,53		
4	Ricavi delle vendite e prestazioni e proventi da servizi pubblici	1.196.841,35	1.151.846,46	A1	A1a
a	Proventi derivanti dalla gestione dei beni	83.706,26	7.522,72		
b	Ricavi della vendita di beni	1.000.819,68	1.038.615,15		
c	Ricavi e proventi dalla prestazione di servizi	112.315,41	105.708,59		
5	Variazioni nelle rimanenze di prodotti in corso di lavorazione, etc. (+/-)			A2	A2
6	Variazione dei lavori in corso su ordinazione			A3	A3
7	Incrementi di immobilizzazioni per lavori interni			A4	A4
8	Altri ricavi e proventi diversi	339.472,20	177.497,94	A5	A5 a e b
TOTALE COMPONENTI POSITIVI DELLA GESTIONE (A)		16.689.010,04	14.553.826,54		
B) COMPONENTI NEGATIVI DELLA GESTIONE					
9	Acquisto di materie prime e/o beni di consumo	743.300,13	774.368,34	B6	B6
10	Prestazioni di servizi	6.463.537,66	6.459.243,40	B7	B7
11	Utilizzo beni di terzi	400,00	500,00	B8	B8
12	Trasferimenti e contributi	1.629.882,39	1.355.778,01		
a	Trasferimenti correnti	1.629.882,39	1.355.778,01		
b	Contributi agli investimenti ad Amministrazioni pubb.				
c	Contributi agli investimenti ad altri soggetti				
13	Personale	1.048.978,93	1.238.786,52	B9	B9
14	Ammortamenti e svalutazioni	3.945.928,45	2.804.741,51	B10	B10
a	Ammortamenti di immobilizzazioni Immateriali	512.411,05	514.906,30	B10a	B10a
b	Ammortamenti di immobilizzazioni materiali	1.217.901,77	1.206.388,99	B10b	B10b
c	Altre svalutazioni delle immobilizzazioni			B10c	B10c
d	Svalutazione dei crediti	2.215.615,63	1.083.446,22	B10d	B10d
15	Variazioni nelle rimanenze di materie prime e/o beni di consumo (+/-)			B11	B11
16	Accantonamenti per rischi	700.000,00	50.000,00	B12	B12
17	Altri accantonamenti	2.760,99	9.979,72	B13	B13
18	Oneri diversi di gestione	554.749,44	807.875,23	B14	B14
TOTALE COMPONENTI NEGATIVI DELLA GESTIONE (B)		15.089.537,99	13.501.272,73		
DIFFERENZA FRA COMP. POSITIVI E NEGATIVI DELLA GESTIONE (A-B)		1.599.472,05	1.052.553,81		
C) PROVENTI ED ONERI FINANZIARI					
<i>Proventi finanziari</i>					
19	Proventi da partecipazioni			C15	C15
a	da società controllate				
b	da società partecipate				
c	da altri soggetti				
20	Altri proventi finanziari	1.387,10	1.389,63	C16	C16
Totale proventi finanziari		1.387,10	1.389,63		
<i>Oneri finanziari</i>					
21	Interessi ed altri oneri finanziari	277.091,46	243.168,48	C17	C17
a	Interessi passivi	277.091,46	243.168,48		
b	Altri oneri finanziari				
Totale oneri finanziari		277.091,46	243.168,48		
TOTALE PROVENTI ED ONERI FINANZIARI (C)		-275.704,36	-241.778,85		

CONTO ECONOMICO		Anno	Anno - 1	riferimento art. 2425 cc	riferimento DM 26/4/95
	D) RETTIFICHE DI VALORE ATTIVITA' FINANZIARIE				
22	Rivalutazioni			D18	D18
23	Svalutazioni			D19	D19
	TOTALE RETTIFICHE (D)				
	E) PROVENTI ED ONERI STRAORDINARI				
24	Proventi straordinari	742.671,93	582.487,55	E20	E20
a	<i>Proventi da permessi di costruire</i>	87.523,73	127.307,32		
b	<i>Proventi da trasferimenti in conto capitale</i>	4.602,44	5.000,95		
c	<i>Sopravvenienze attive e insussistenze del passivo</i>	650.545,76	450.179,28		E20b
d	<i>Plusvalenze patrimoniali</i>				E20c
e	<i>Altri proventi straordinari</i>				
	Totale proventi straordinari	742.671,93	582.487,55		
25	Oneri straordinari	1.158.931,91	538.488,82	E21	E21
a	<i>Trasferimenti in conto capitale</i>				
b	<i>Sopravvenienze passive e insussistenze dell'attivo</i>	675.304,41	533.487,87		E21b
c	<i>Minusvalenze patrimoniali</i>				E21a
d	<i>Altri oneri straordinari</i>	483.627,50	5.000,95		E21d
	Totale oneri straordinari	1.158.931,91	538.488,82		
	TOTALE PROVENTI ED ONERI STRAORDINARI (E)	-416.259,98	43.998,73		
	RISULTATO PRIMA DELLE IMPOSTE (A-B+C+D+E)	907.507,71	854.773,69		
26	Imposte (*)	73.746,44	91.678,39	22	22
27	RISULTATO DELL'ESERCIZIO	833.761,27	763.095,30	23	23

ANNO 2021

Comune di Lampedusa e Linosa (AG)
STATO PATRIMONIALE - ATTIVO

STATO PATRIMONIALE (ATTIVO)		Anno	Anno - 1	riferimento art.2424 CC	riferimento DM 29/4/95
	A) CREDITI vs. LO STATO ED ALTRE AMMINISTRAZIONI PUBBLICHE PER LA PARTECIPAZIONE AL FONDO DI DOTAZIONE			A	A
	TOTALE CREDITI vs PARTECIPANTI (A)				
	B) IMMOBILIZZAZIONI				
	<u>Immobilizzazioni immateriali</u>			BI	BI
I	1 Costi di impianto e di ampliamento			BI1	BI1
	2 Costi di ricerca sviluppo e pubblicità		3.768,24	BI2	BI2
	3 Diritti di brevetto ed utilizzazione opere dell'ingegno	42.936,30	11.262,76	BI3	BI3
	4 Concessioni, licenze, marchi e diritti simile			BI4	BI4
	5 Avviamento			BI5	BI5
	6 Immobilizzazioni in corso ed acconti	5.084,44	47.026,25	BI6	BI6
	9 Altre	3.741,50	497.031,60	BI7	BI7
	Totale immobilizzazioni immateriali	51.762,24	559.088,85		
	<u>Immobilizzazioni materiali (3)</u>				
II	1 Beni demaniali	6.914.282,55	5.277.904,78		
	1.1 Terreni				
	1.2 Fabbricati				
	1.3 Infrastrutture	6.914.282,55	5.277.904,78		
	1.9 Altri beni demaniali				
III	2 Altre immobilizzazioni materiali (3)	22.377.803,93	22.777.105,82		
	2.1 Terreni	1.108.716,69	1.108.716,69	BI11	BI11
	a di cui in leasing finanziario				
	2.2 Fabbricati	20.699.662,96	21.530.594,85		
	a di cui in leasing finanziario				
	2.3 Impianti e macchinari	18.598,17	19.845,35	BI12	BI12
	a di cui in leasing finanziario				
	2.4 Attrezzature industriali e commerciali	80.582,24	86.606,19	BI13	BI13
	2.5 Mezzi di trasporto	19.060,27	16.544,97		
	2.6 Macchine per ufficio e hardware	153,60	309,19		
	2.7 Mobili e arredi	406.670,30	10.561,63		
	2.8 Infrastrutture				
	2.99 Altri beni materiali	44.359,70	3.926,95		
	3 Immobilizzazioni in corso ed acconti	500.000,00	642.737,86	BI15	BI15
	Totale immobilizzazioni materiali	29.792.086,48	28.697.748,46		
	<u>Immobilizzazioni Finanziarie (1)</u>				
IV	1 Partecipazioni in	7.986,44	7.986,44	BI111	BI111
	a imprese controllate			BI111a	BI111a
	b imprese partecipate			BI111b	BI111b
	c altri soggetti	7.986,44	7.986,44		
	2 Crediti verso			BI112	BI112
	a altre amministrazioni pubbliche			BI112a	BI112a
	b imprese controllate			BI112b	BI112b
	c imprese partecipate			BI112c	BI112c
	d altri soggetti			BI112d	BI112d
	3 Altri titoli			BI113	
	Totale immobilizzazioni finanziarie	7.986,44	7.986,44		
	TOTALE IMMOBILIZZAZIONI (B)	29.851.835,16	29.264.823,75		

Comune di Lampedusa e Linosa (AG)
STATO PATRIMONIALE - ATTIVO

STATO PATRIMONIALE (ATTIVO)		Anno	Anno - 1	riferimento art.2424 CC	riferimento DM 26/4/95
C) ATTIVO CIRCOLANTE					
I	<u>Rimanenze</u>			CI	CI
	Totale rimanenze				
II	<u>Crediti (2)</u>				
1	Crediti di natura tributaria	3.043.784,92	4.410.830,21		
a	<i>Crediti da tributi destinati al finanziamento della sanità</i>				
b	<i>Altri crediti da tributi</i>	3.043.784,92	4.410.830,21		
c	<i>Crediti da Fondi perequativi</i>				
2	Crediti per trasferimenti e contributi	7.701.735,70	6.836.744,46		
a	<i>verso amministrazioni pubbliche</i>	7.374.249,33	6.624.058,01		
b	<i>imprese controllate</i>			CII2	CII2
c	<i>imprese partecipate</i>			CII3	CII3
d	<i>verso altri soggetti</i>	327.486,37	212.686,45		
3	Verso clienti ed utenti	226.219,56	423.624,17	CII1	CII1
4	Altri Crediti	4.549.033,45	5.833.282,03	CII5	CII5
a	<i>verso l'erario</i>	818.970,61	370.334,61		
b	<i>per attività svolta per c/terzi</i>	29.598,23	29.598,23		
c	<i>altri</i>	3.700.464,61	5.433.349,19		
	Totale crediti	15.520.773,63	17.504.480,87		
III	<u>Attività finanziarie che non costituiscono immobilizzi</u>				
1	Partecipazioni			CIII1,2,3 CIII4,5	CIII1,2,3
2	Altri titoli			CIII6	CIII5
	Totale attività finanziarie che non costituiscono immobilizzi				
IV	<u>Disponibilità liquide</u>				
1	Conto di tesoreria	7.557.032,90	3.358.324,48		
a	<i>Istituto tesoriere</i>	7.557.032,90	3.358.324,48		CIV1a
b	<i>presso Banca d'Italia</i>			CIV1	CIV1b,c
2	Altri depositi bancari e postali			CIV2,3	CIV2,3
3	Denaro e valori in cassa				
4	Altri conti presso la tesoreria statale intestati all'ente				
	Totale disponibilità liquide	7.557.032,90	3.358.324,48		
	TOTALE ATTIVO CIRCOLANTE (C)	23.077.806,53	20.862.805,35		
	D) RATEI E RISCONTI				
1	Ratei attivi			D	D
2	Risconti attivi			D	D
	TOTALE RATEI E RISCONTI (D)				
	TOTALE DELL'ATTIVO (A+B+C+D)	52.929.641,69	50.127.629,10		

- (1) con separata indicazione degli importi esigibili entro l'esercizio successivo.
(2) con separata indicazione degli importi esigibili oltre l'esercizio successivo.
(3) con separata indicazione degli importi relativi a beni indisponibili.

Comune di Lampedusa e Linosa (AG)
STATO PATRIMONIALE - PASSIVO

Allegato n. 10 - Rendiconto della gestione

STATO PATRIMONIALE (PASSIVO)		Anno	Anno - 1	riferimento art.2424 CC	riferimento DM 26/4/95
A) PATRIMONIO NETTO					
I	Fondo di dotazione	1.631.583,42		AI	AI
II	Riserve	19.638.356,09			
b	<i>da capitale</i>	12.680.497,31		AII, AIII	AII, AIII
c	<i>da permessi di costruire</i>	43.576,23		AIX	AIX
d	<i>riserve indisponibili per beni demaniali e patrimoniali indisponibili e per i beni culturali</i>	6.914.282,55			
e	<i>altre riserve indisponibili</i>				
f	<i>altre riserve disponibili</i>				
III	Risultato economico dell'esercizio	833.761,27		AIX	AIX
IV	Risultati economici di esercizi precedenti	-2.777.296,65		AVII	
V	Riserve negative per beni indisponibili				
TOTALE PATRIMONIO NETTO (A)		19.326.404,13	20.247.463,66		
B) FONDI PER RISCHI ED ONERI					
1	Per trattamento di quiescenza			B1	B1
2	Per imposte			B2	B2
3	Altri	850.000,00	150.000,00	B3	B3
TOTALE FONDI RISCHI ED ONERI (B)		850.000,00	150.000,00		
C) TRATTAMENTO DI FINE RAPPORTO					
		12.740,71	9.979,72	C	C
TOTALE T.F.R. (C)		12.740,71	9.979,72		
D) DEBITI (1)					
1	Debiti da finanziamento	8.874.790,96	9.117.594,74		
a	<i>prestiti obbligazionari</i>			D1e D2	D1
b	<i>v/ altre amministrazioni pubbliche</i>	4.588.385,23	4.645.909,32		
c	<i>verso banche e tesoriere</i>			D4	D3 e D4
d	<i>verso altri finanziatori</i>	4.286.405,73	4.471.685,42	D5	
2	Debiti verso fornitori	16.272.858,42	14.277.007,08	D7	D6
3	Acconti			D6	D5
4	Debiti per trasferimenti e contributi	2.371.285,29	1.814.403,77		
a	<i>enti finanziati dal servizio sanitario nazionale</i>				
b	<i>altre amministrazioni pubbliche</i>	1.070.084,66	979.897,95		
c	<i>imprese controllate</i>			D9	D8
d	<i>imprese partecipate</i>	16.055,00	6.500,35	D10	D9
e	<i>altri soggetti</i>	1.285.145,63	828.005,47		
5	Altri debiti	4.832.905,94	4.122.523,89	D12,D13, D14	D11,D12, D13
a	<i>tributari</i>				
b	<i>verso istituti di previdenza e sicurezza sociale</i>	481.243,06	241.627,32		
c	<i>per attività svolta per c/terzi (2)</i>				
d	<i>altri</i>	4.351.662,88	3.880.896,57		
TOTALE DEBITI (D)		32.351.840,61	29.331.529,48		
E) RATEI E RISCONTI E CONTRIBUTI AGLI INVESTIMENTI					
I	Ratei passivi			E	E
II	Risconti passivi	388.656,24	388.656,24	E	E
1	Contributi agli investimenti	388.656,24	388.656,24		
a	<i>da altre amministrazioni pubbliche</i>	388.656,24	388.656,24		
b	<i>da altri soggetti</i>				
2	Concessioni pluriennali				
3	Altri risconti passivi				
TOTALE RATEI E RISCONTI (E)		388.656,24	388.656,24		
TOTALE DEL PASSIVO (A+B+C+D+E)		52.929.641,69	50.127.629,10		

Comune di Lampedusa e Linosa (AG)
STATO PATRIMONIALE - PASSIVO

STATO PATRIMONIALE (PASSIVO)		Anno	Anno - 1	riferimento art.2424 CC	riferimento DM 26/4/95
CONTI D'ORDINE					
1) Impegni su esercizi futuri		621.169,68	729.780,00		
2) Beni di terzi in uso					
3) Beni dati in uso a terzi					
4) Garanzie prestate a amministrazioni pubbliche					
5) Garanzie prestate a imprese controllate					
6) Garanzie prestate a imprese partecipate					
7) Garanzie prestate a altre imprese					
TOTALE CONTI D'ORDINE		621.169,68	729.780,00		

(1) con separata indicazione degli importi esigibili oltre l'esercizio successivo.

(2) non comprende i debiti derivanti dall'attività di sostituto di imposta. I debiti derivanti da tale attività sono considerati nelle voci 5 a) e b)

CONCLUSIONI

Lo schema è formulato sulla base di un modello a struttura scalare che evidenzia i risultati della gestione caratteristica, finanziaria, straordinaria e giunge al risultato economico finale che, nell'esercizio 2021, è stato pari a € 833.761,27, si propone di destinare l'utile a copertura delle perdite degli esercizi precedenti

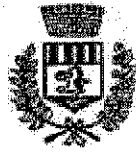

COMUNEDILAMPEDUSA E LINOSA
Libero Consorzio di Agrigento

Via Cameroni Snc
92010 Lampedusa (AG)

Tel. +39 0922 975901
Fax +39 0922 970027

ALLEGATO AL RENDICONTO 2021

**ELENCO DELLE SPESE DI RAPPRESENTANZA SOSTENUTE DAGLI
ORGANI DI GOVERNO DELL'ENTE NELL'ANNO 2021**

(articolo 16, comma 26, del decreto legge 13 agosto 2011, n.138)

Gli organi di Governo dell'Ente non hanno sostenuto spese di rappresentanza nell'anno 2021.

IL RESPONSABILE DEL SETTORE III - FINANZIARIO

Dott.ssa *Giada Balsano*

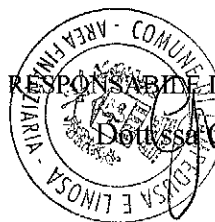



COMUNE DI LAMPEDUSA E LINOSA
Medaglia d'oro al merito civile
PROVINCIA DI AGRIGENTO



SETTORE V CORPO POLIZIA MUNICIPALE- SUAP

OGGETTO: Risposta nota prot. n. 18272 del 09/11/2022.

Al Responsabile Settore III
Servizi Finanziari
Epc Al Segretario Comunale
Al Sindaco

LORO SEDI

Con riferimento alla nota in oggetto indicata, si attesta che presso lo scrivente settore V Polizia Municipale - Suap, non vi sono atti che determinano il riconoscimento debiti fuori bilancio al 31/12/2021.

Tanto si trasmette per dovere d'ufficio.

Il Comandante di P.M.
Isp.C. Maria Pietra Macaluso



Il Responsabile del Settore
Geom. Brignone Francesco



COMUNE DI LAMPEDUSA E LINOSA

Medaglia d'oro al merito Civile
(Libero Consorzio Comunale di Agrigento)

Il sottoscritto Dott.ssa Emanuela Sanna, responsabile del settore I, giusto provvedimento sindacale n. 12 del 24.06.2022

vista la nota del Responsabile del Settore III prot. 18272 del 09.11.2022

visti gli atti di ufficio

consapevole delle responsabilità che derivano dal rilasciare false dichiarazioni ai sensi del DPR 445/2000

ATTESTA

1. che NON sussistono debiti fuori bilancio derivanti da sentenze di condanna esecutive e/o da decreti ingiuntivi esecutivi (*ovvero*) **che sussistono debiti fuori bilancio derivanti da sentenze di condanna esecutive e/o da decreti ingiuntivi esecutivi per l'importo complessivo di € 170.148,34_ (allegare all'attestazione elenco con gli estremi delle sentenze/decreti ingiuntivi) (cfr allegato);**

2. che NON sussistono debiti fuori bilancio relativi a prestazioni ordinate e/o consentite in assenza di assunzione del previo impegno di spesa, ai sensi dell'art. 191 del Tuel (*ovvero*) che sussistono debiti fuori bilancio relativi a prestazioni ordinate e/o consentite in assenza di assunzione del previo impegno di spesa per l'importo complessivo _____, di cui € _____ oggetto di fatture elettroniche già acquisite tramite la piattaforma SDI e non rifiutate (allegare all'attestazione elenco analitico dei creditori e delle somme, nonché elenco delle fatture);

3. che risultano agli atti d'ufficio fatture elettroniche, riferite ad impegni contabili regolarmente assunti, per l'importo complessivo di € _____;

IN FEDE, LAMPEDUSA LI. 15.11.2022

I Responsabili dei servizi

Rag. *Pietro Cappello*

Dott.ssa *De Lucia Martina*

Sig.ra *Loredana Giardina*





COMUNE DI LAMPEDUSA E LINOSA

Medaglia d'oro al merito Civile
(Libero Consorzio Comunale di Agrigento)



-Sentenza n. 15415/2018- CURATELA FALLIMENTARE PAN AIR-CAM C/ COMUNE

DI LAMPEDUSA E LINOSA E ASS.To Reg.le SALUTE di conferma della sentenza d'appello , con la quale era stata accolta la domanda di condanna degli amministratori del Comune, e di arricchimento senza causa da questi ultimi nei confronti del Comune e dell'Assessorato Enti Locali per il servizio di pronto soccorso e trasporto infermi reso dalla Pan Air Cam anni 1992-1993-1994 per € 1.387.672,50 (si allega sentenza);

- la controversia è regolata dalla sentenza della Corte di Appello n° 1808/2012, in forza della quale:
- “i due Sindaci sono obbligati al pagamento di quanto stabilito in sentenza alla Curatela del fallimento, solo dopo avere eseguito il pagamento a favore della Curatela del Fallimento, e nei limiti di tale pagamento, potranno rivalersi nei confronti del Comune e dell'Assessorato, sussisterebbe pertanto l'obbligo del Comune di istituire un fondo rischi nel quale accantonare le risorse necessarie per il pagamento degli oneri previsti dalla sentenza;
- Ad oggi non è possibile fornire alcuna previsione sulla possibilità che il Comune possa essere chiamato a rifondere ai due amministratori le somme che gli stessi volontariamente, ovvero a seguito di procedura espropriativa, corrisponderanno alla Curatela del Fallimento.
- Né è possibile prevedere l'importo di tale somma, tenendo presente che l'importo indicato nella sentenza della Corte di Appello rivalutato risulta superiore a 4.500.000,00 di Euro. (CFR NOTA PROT. 11626/2018 del legale patrocinante l'Ente.
- Ad oggi è possibile quantificare solo l'importo che potrà essere corrisposto al Sindaco Dott. Salvatore Martello in quanto con nota prot. 7148/2021 a quale l'Assessorato alla Salute ha comunicato di aver ricevuto da parte del legale del Dott. Martello richiesta di pagamento relativa all'esecuzione della sentenza 1808/2012 confermata con Ordinanza della Cassazione n. 15415/18 per un importo complessivo di € 340.296,68 chiedendo a questo Ente se avesse provveduto a liquidare il 50% a proprio carico- Nota riscontrata negativamente in data 19/05/2021 con prot. 7223 - (importo a carico di questo Ente per € **170.148,34**), **in quanto alla data odierna, nessuna richiesta di risarcimento, con documentazione attestante l'effettivo esborso di tali somme è pervenuta da parte del Dott. Martello a questo Ente.**
- Per quanto concerne il Sig. Fragapane nessuna richiesta con eventuale quantificazione delle somme dovute è ancora pervenuta a questo Ente .



COMUNE DI LAMPEDUSA E LINOSA

LIBERO CONSORZIO COMUNALE DI AGRIGENTO

Ufficio Tecnico

Via Vittorio Emanuele
Tel. 0922/975901 - Fax 0922/970027

Cod. fisc. 80004280840
Part. iva 02146780842

Prot. n. 18951 del 21-11-2022 Lampedusa

All' Ufficio di Ragioneria
SEDE

Oggetto:	Riscontro vs nota prot. 18272 del 09.11.2022 - RICHIESTA ATTESTAZIONE DEBITI FUORI BILANCIO AL 31/12/2021
----------	--

In riscontro vs nota di cui in oggetto, si comunicano i debiti fuori bilancio al 31/12/2021 non ancora riconosciuti da codesto settore:

- **Fattura ISEDA S.R.L n.ro 17/PA del 03/01/2022** € 86.656,43;
- **Fattura ISEDA S.R.L n.ro 20/PA del 03/01/2022** € 9.217,09;
- **Fattura SEAP S.R.L n.ro 635/PA del 31/12/2021** € 85.438,00;
- **Fattura SEAP S.R.L n.ro 603/PA del 31/12/2021** € 9.217,09;
- **Fattura SEA S.R.L n.ro 21/PA del 03/01/2022** € 74.784,48;
- **Fattura SEA S.R.L n.ro 22/PA del 03/01/2022** € 9.217,09;
- **Fattura OIKOS n.ro 1650/04 del 30.11.2021** € 270,58;
- **Fattura OIKOS n.ro 1649/04 del 31.12.2021** € 4.205,87;
- **Fattura OIKOS n.ro 1856/04 del 31.12.2021** € 400,21;
- **Fattura OIKOS n.ro 1855/04 del 31.12.2021** € 6.220,91;
- **Fattura Autotrasporti Martello n.ro 04 del 07.09.2021** € 732,00;
- **Fattura ISEDA S.R.L n.ro 81 del 04/02/2021** € 12.647,35;
- **Fattura ISEDA S.R.L n.ro 143 del 02/03/2021** € 12.647,35;
- **Fattura ISEDA S.R.L n.ro 201 del 02/03/2021** € 12.934,79;
- **Fattura ISEDA S.R.L n.ro 260 del 04/05/2021** € 14.465,98;
- **Fattura ISEDA S.R.L n.ro 326 del 04/06/2021** € 13.177,62;
- **Fattura ISEDA S.R.L n.ro 536 del 01.10.2021** € 14.145,63;
- **Fattura ISEDA S.R.L n.ro 615 del 03.11.2021** € 15.548,37;
- **Fattura ISEDA S.R.L n.ro 705 del 02/12/2021** € 9.485,51;
- **Fattura ISEDA S.R.L n.ro 18 del 03/01/2022** € 15.584,02;

Per un totale iva compresa di € 403.996,37

Il Responsabile del Settore VI
(Geom. Giuseppe Di Malta)



COMUNE DI LAMPEDUSA E LINOSA
PROV. DI AGRIGENTO

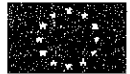

Ufficio Tributi

Via V.Emanuele
92010 Lampedusa (AG)

Tel. + 39 0922 97 01 11/002/012
Fax + 39 0922 97 00 27

Prot. n.

Alla Dott.sa Giada Balsamo

E.p.c. Al Segretario Comunale
Al Sig. Sindaco
SEDE

Oggetto: Attestazione debiti fuori bilancio al 31.12.2021.

La sottoscritta Silvia Francesca responsabile del Settore Tributi

Attesta

Che alla data del 31.12.2021 risultano debiti fuori bilancio non ancora riconosciuti per un totale di circa 19.020,00 euro, derivanti da sentenze.

Sarà cura della sottoscritta comunicare a codesto Ufficio ulteriori debiti derivanti da sentenze definitive.



Il Responsabile del Settore IV

Silvia Francesca